



ALLEGATO 2

MODULARIO
F. Col. S.T. - N. 481



MINISTERO DELLE FINANZE
DIREZIONE GENERALE DEL CATASTO E DEI SERVIZI TECNICI ERARIALI

Mod. B (Nuovo Catasto Edilizio Urbano)

NUOVO CATASTO EDILIZIO URBANO

(R. DECRETO-LEGGE 13 APRILE 1959, N. 652)

Planimetria dell'immobile situato nel Comune di BARI ... Viale Mercedante 19 trav. 12

Ditta ...

Allegata alla dichiarazione presentata all'Ufficio (*) Tecnico Erariale di BARI

(*) Tecnico Erariale o del Comune

piano terra

H = m. 3,20

ditta,

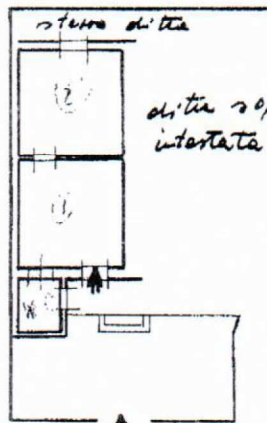

05117031

ORIENTAMENTO



SCALA DI 1:200

Catasto dei Fabbricati - Situazione al 25/06/2019 - Comune di BARI(A662) - < Foglio: 81 Particella: 124 - Subalterno 1 >
STRADA PRIVATA SASSANELLI n. 12 piano: 1;

SPAZIO RISERVATO PER LE ANNOTAZIONI D'UFFICIO

DATA
PROT. N°

81
F. 1/1

Compilata dal Dr. ing. MAZARENO TARASCO
(Titolo, nome e cognome del tecnico)

Iscritto all'Albo degli ingegneri
della Provincia di BARI

DATA 23 Settembre 1955

Firma: Dr. ing. Ubaldo Tarasco

ISTITUTO POLIGRAFICO DELLO STATO



PLANIMETRIA STATO DEI LUOGHI
1:100

