

MC. **110**  
rig. re. **487**



MINISTERO DELLE FINANZE  
DIREZIONE GENERALE DEL CATASTO E DEI SS.TT.EE.  
**CATASTO EDILIZIO URBANO** (RDL 13-4-1939, n. 652)

LIRE  
**500**

Planimetria di u.i.u. in Comune di **CASSANO DELLE MURGE** via **V.K. FRADIAVOLO** civ. ....

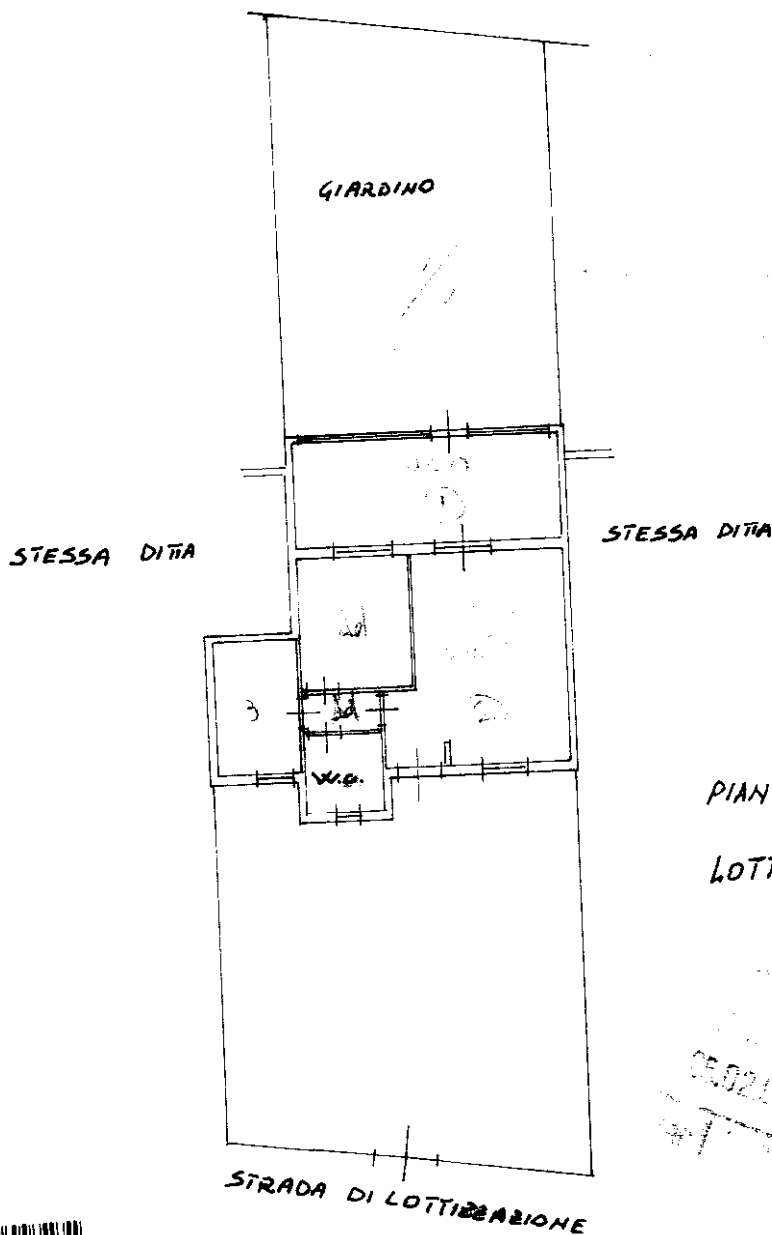

PIANTA PIANO TERRA H. ml. 270

LOTTO F1 VILLA N°7

ORIENTAMENTO

SCALA DI



06407647

Ultima planimetria in atti

Dichiarazione di N.C. ☐

Presenza di variazione ☒

Data presentazione:01/01/1994 - Data: 10/10/2018 - n. T283359 - Richiedente: PRZPLG86C08A662N

Totale schede: 1 - Formato di acquisizione: A4 (210x297) de Formato stampa richiesto: A4 (210x297) 2859

Identificativi catastali

F. **36**  
n. **188** sub. **7**

Compilata dal **GEOMETRA**  
(Titolo, cognome e nome)

**AMENDOLARA GIUSEPPE**

**GEOMETRA**

della provincia di **BARI**

data

Firma **Giuseppe Amendolara**

RISERVATO ALL'UFFICIO

Catasto dei Fabbricati - Situazione al 10/10/2018 - Comune di CASSANO DELLE MURGE (B998) - < Foglio: 36 - Particella: 188 - Subalterno: 7 >  
Firmato da **GIUSEPPE AMENDOLARA** - **GEOMETRA** - **BARI** - **2859**