

**Agenzia del Territorio
CATASTO FABBRICATI**
Ufficio provinciale di
Bari

Dichiarazione protocollo n. BA0568500 del 05/11/2010
Planimetria di u.i.u. in Comune di Polignano A Mare
Localita' Grottole civ.

Identificativi Catastali:
Sezione:
Foglio: 7
Particella: 472
Subalterno: 1

Compilata da:
Dimola Giovanni
Iscritto all'albo:
Geometri
Prov. Bari N. 2737

Scheda 1
Scala 1: 200

lotto 25 int 4

PIANO TERRA
H= mt. 2.90

PIANO INTERRATO
H= mt. 2.90

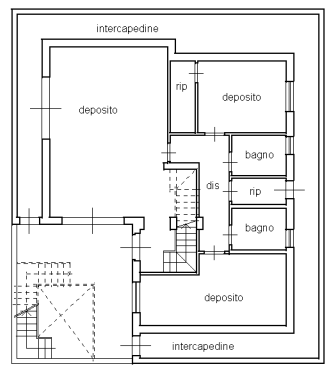
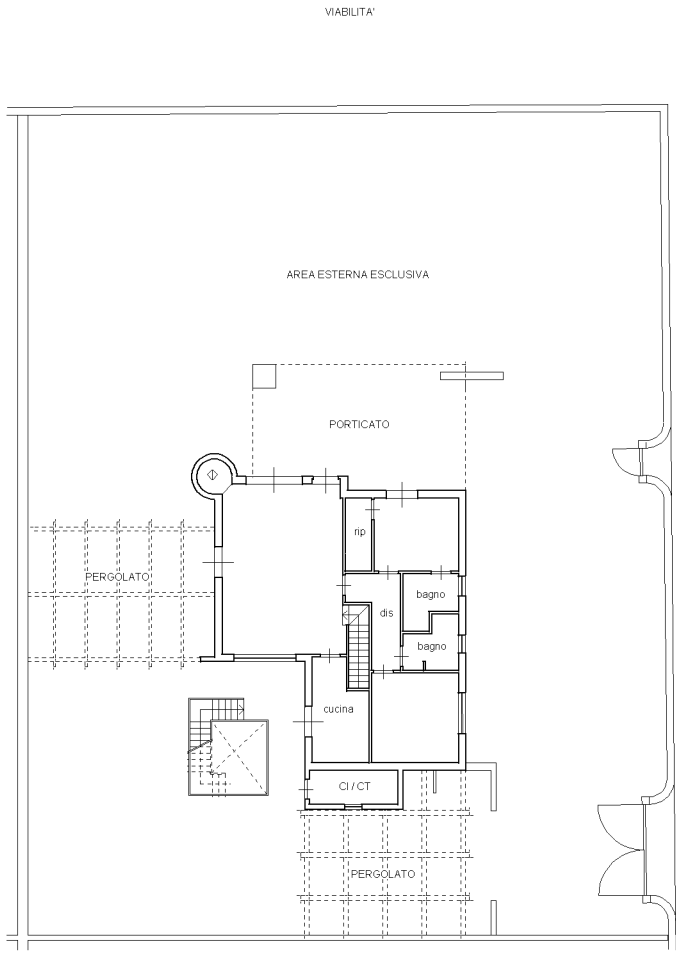

ORIENTAMENTO



10 metri

Ultima planimetria in atti
Data: 12/06/2023 - n. T399656 - Richiedente: SNTTNC79H09A6621
Totale schede: 1 - Formato di acquisizione: A3(297x420) - Formato stampa richiesto: A4(210x297)

PLLA 471

PLLA 474