

TRIBUNALE ORDINARIO DI BARI
SECONDA SEZIONE CIVILE – UFFICIO ESECUZIONI IMMOBILIARI

R.G.E. 738/18

G.E. dott.ssa NAPOLIELLO Assunta

Rinviata al 17/10/2019

DOCUMENTAZIONE FOTOGRAFICA

Procedura di esecuzione immobiliare promossa da
Banca Popolare Di Puglia E Basilicata, Società Cooperativa

in danno di

Il Consulente Tecnico d'Ufficio:

Ing. DEFRENZA Francesco

Via De Gasperi, 52 – 70042 Mola di Bari (BA)

Ordine degli Ingegneri della Provincia di Bari, sez.A n. 6591

Albo Ministero degli Interni – Prevenzione incendi, n.BA06591I01496

C.T.U. Tribunale di Bari, n. 2198



Foto 1: vista satellitare della zona



Foto 2: vista lato ovest dell'edificio pignorato

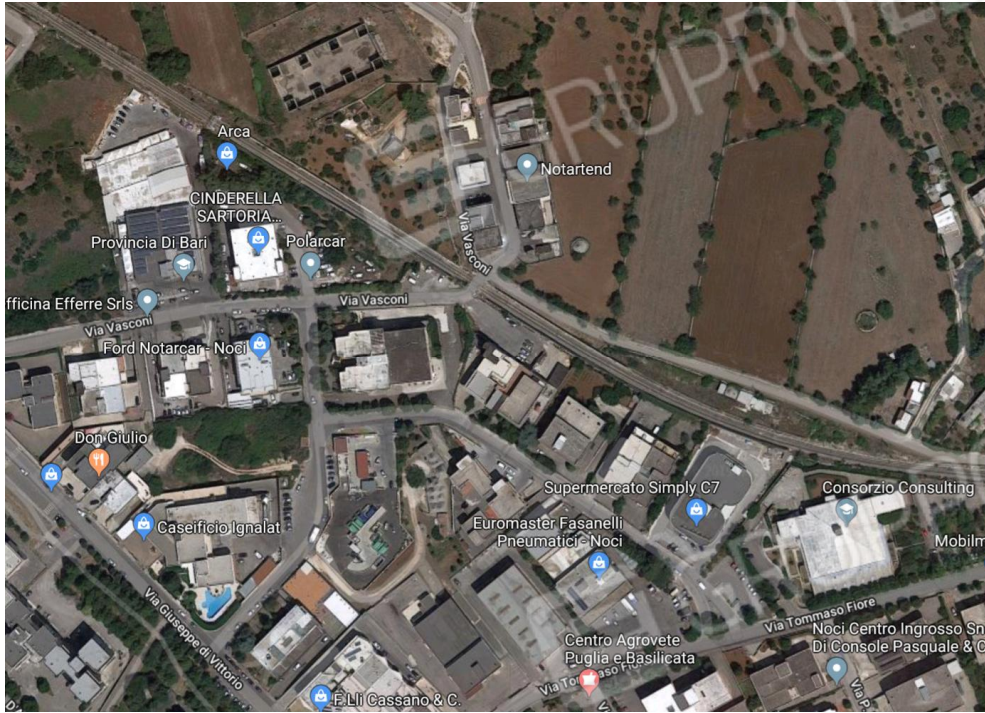

Foto 3: prospetto lato strada ferrata



Foto 4: prospetto lato ovest



Foto 5: vista dalla porta di ingresso



Foto 6: vista dalla porta di ingresso



Foto 7: vista verso la porta di ingresso



Foto 8: vista verso la porta di ingresso



Foto 9: porta di ingresso



Foto 10: distacco di intonaco per infiltrazioni di acqua meteorica



Foto 11: pavimentazione



Foto 12: vano bagno



Foto 13: porta di ingresso e lavabo



Foto 14: Vano ufficio



Foto 15: punto di consegna energia elettrica

Mola di Bari, 30 luglio 2019

Il C.T.U

Ing. Francesco DEFRENZA