

**Agenzia del Territorio
CATASTO FABBRICATI
Ufficio Provinciale di
Bari**

Dichiarazione protocollo n. BA0024856 del 23/01/2006

Planimetria di u.i.u. in Comune di Noci

Contrada Vasconi

civ.

Identificativi Catastali:

Sezione:

Foglio: 22

Particella: 494

Subalterno: 1

Compilata da:
Curci Giovanni

Iscritto all'albo:
Geometri

Prov. Bari

N. 1925

Scheda n. 1

Scala 1:200

PIANO TERRA
H = MT. 4,00

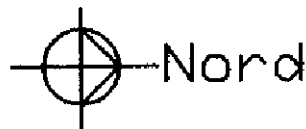
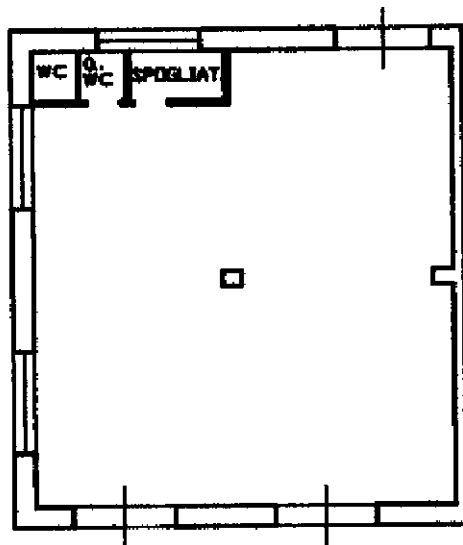

Ultima planimetria in atti

Catasto dei Fabbricati - Situazione al 06/03/2019 - Comune di NOCI (F915) - < Foglio: 22 - Particella: 494 - Subalterno: 1 >
Firmato da: **FRANCESCO TARUBA** PEC S.P.A. NG CA 3 Serial#: 3d09ccee2e196877c81edba0736dfce9





7-Mar-2019 12:18:36
 Prot. n. T152706/2019
 Scala originale: 1:2000
 Dimensione cornice: 534.000 x 378.000 metri
 Comune: NOCI
 Foglio: 22

E=800

1 Particella: 494