

N=-6100

E=-4600

1 Particella: 1353

Agenzia del Territorio
CATASTO FABBRICATI
Ufficio Provinciale di
Bari

Dichiarazione protocollo n. BA0022674 del 19/01/2009	
Planimetria di u.i.u. in Comune di Modugno	
Via Paradiso	civ. 36-50
Identificativi Catastali:	Compilata da:
Sezione:	Fragassi Giacomo
Foglio: 23	Iscritto all'albo:
Particella: 1353	Geometri
Subalterno: 115	Prov. Bari
	N. 3010

Scheda n. 1 Scala 1:200

PIANO INTERRATO

H.=m.2.70

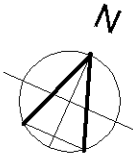
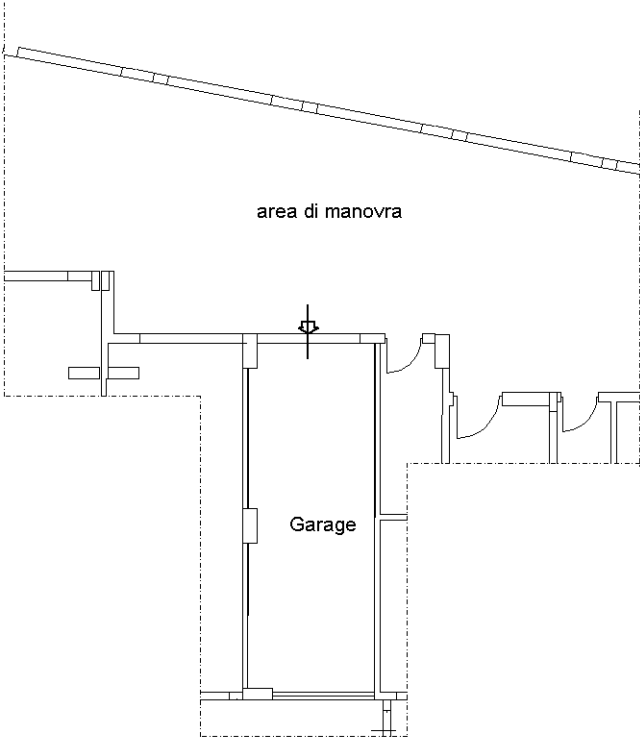

Ultima planimetria in atti

Agenzia del Territorio
CATASTO FABBRICATI
Ufficio Provinciale di
Bari

Dichiarazione protocollo n. BA0022674 del 19/01/2009	
Planimetria di u.i.u. in Comune di Modugno	
Via Paradiso	civ. 44
Identificativi Catastali:	Compilata da:
Sezione:	Fragassi Giacomo
Foglio: 23	Iscritto all'albo:
Particella: 1353	Geometri
Subalterno: 54	Prov. Bari
	N. 3010

Scheda n. 1 Scala 1:200

PIANO SECONDO
H.=m.2.70

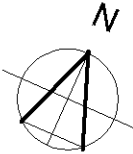
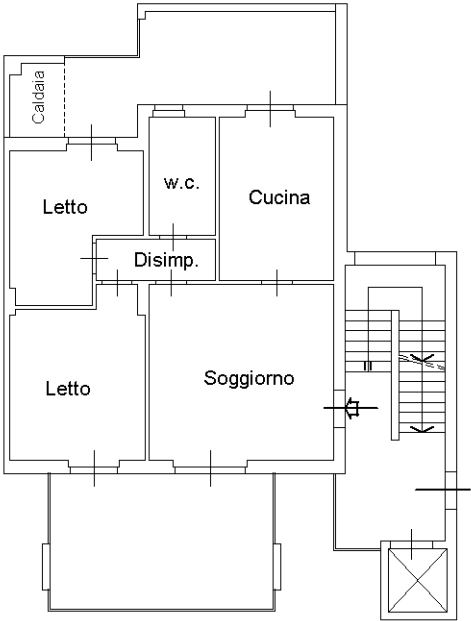

Ultima planimetria in atti

Data: 21/08/2024 - n. T26441 - Richiedente: GTTPQL55P25G787I

Totale schede: 1 - Formato di acquisizione: A4(210x297) - Formato stampa richiesto: A4(210x297)

Agenzia del Territorio
CATASTO FABBRICATI
Ufficio Provinciale di
Bari

Dichiarazione protocollo n. BA0022674 del 19/01/2009	
Planimetria di u.i.u. in Comune di Modugno	
Via Paradiso	civ. 38-48
Identificativi Catastali:	Compilata da:
Sezione:	Fragassi Giacomo
Foglio: 23	Iscritto all'albo:
Particella: 1353	Geometri
Subalterno: 9	Prov. Bari
	N. 3010

Scheda n. 1 Scala 1:200

PIANO TERRA

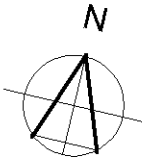
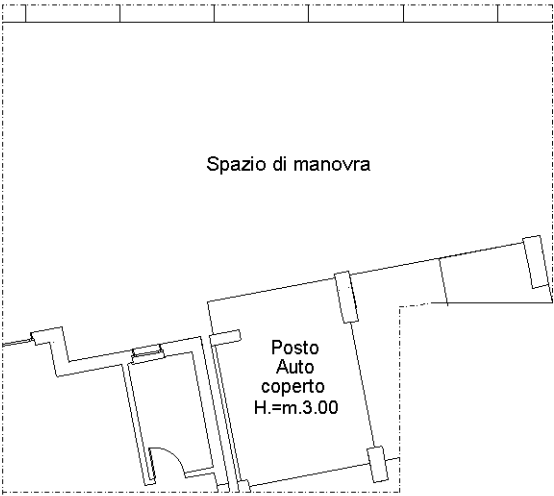

Ultima planimetria in atti

PIANTA PIANO SECONDO

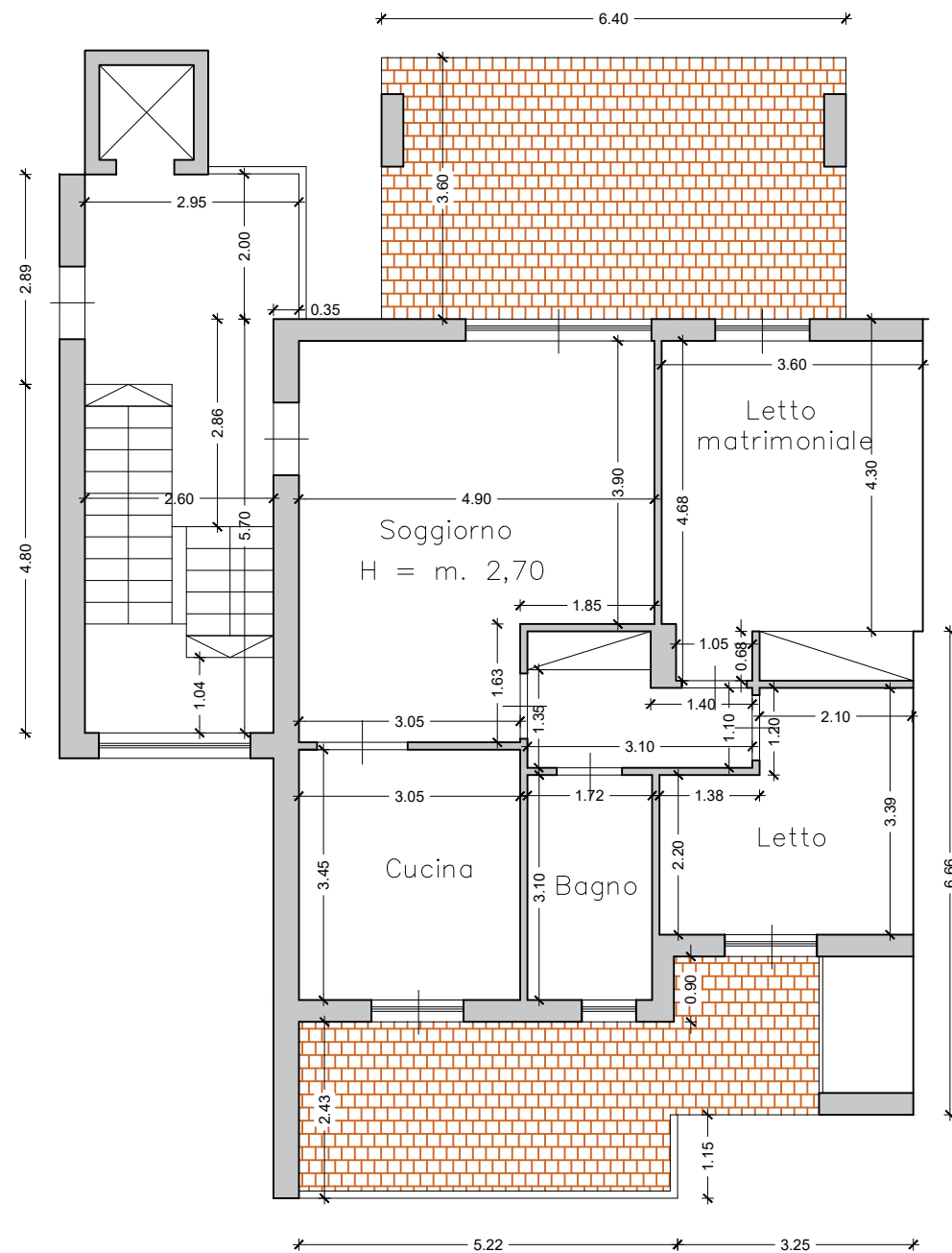

PIANTA PIANO TERRA

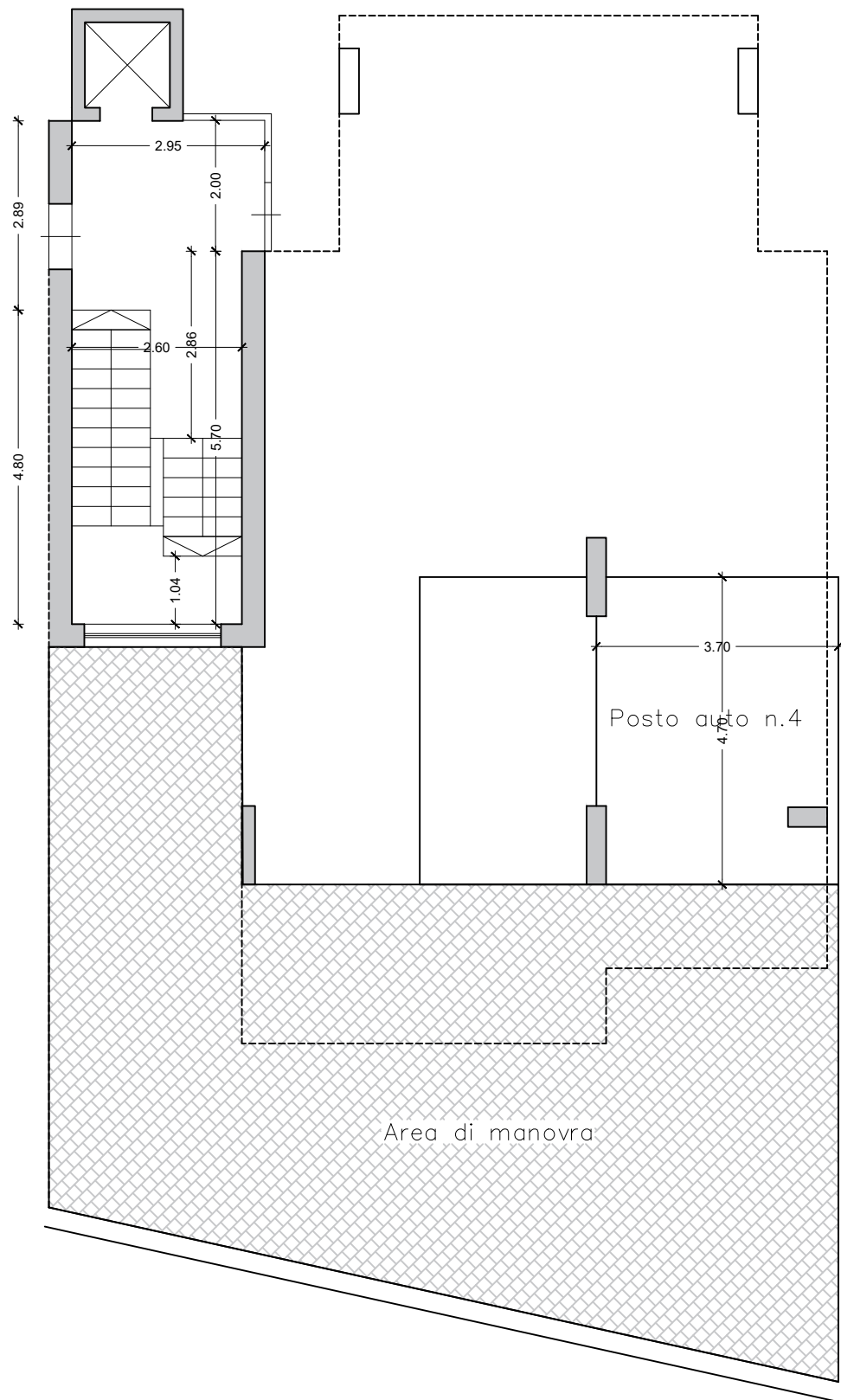

CONSULENTE TECNICO D'UFFICIO
ING. GATTOLLA VINCENZO

RILIEVO IMMOBILE IN MODUGNO (BA)
ALLA VIA PARADISO N. 36 – 50
PROC. ESEC. IMM. N. 260/2023 R.G.E.

PIANTA PIANO INTERRATO

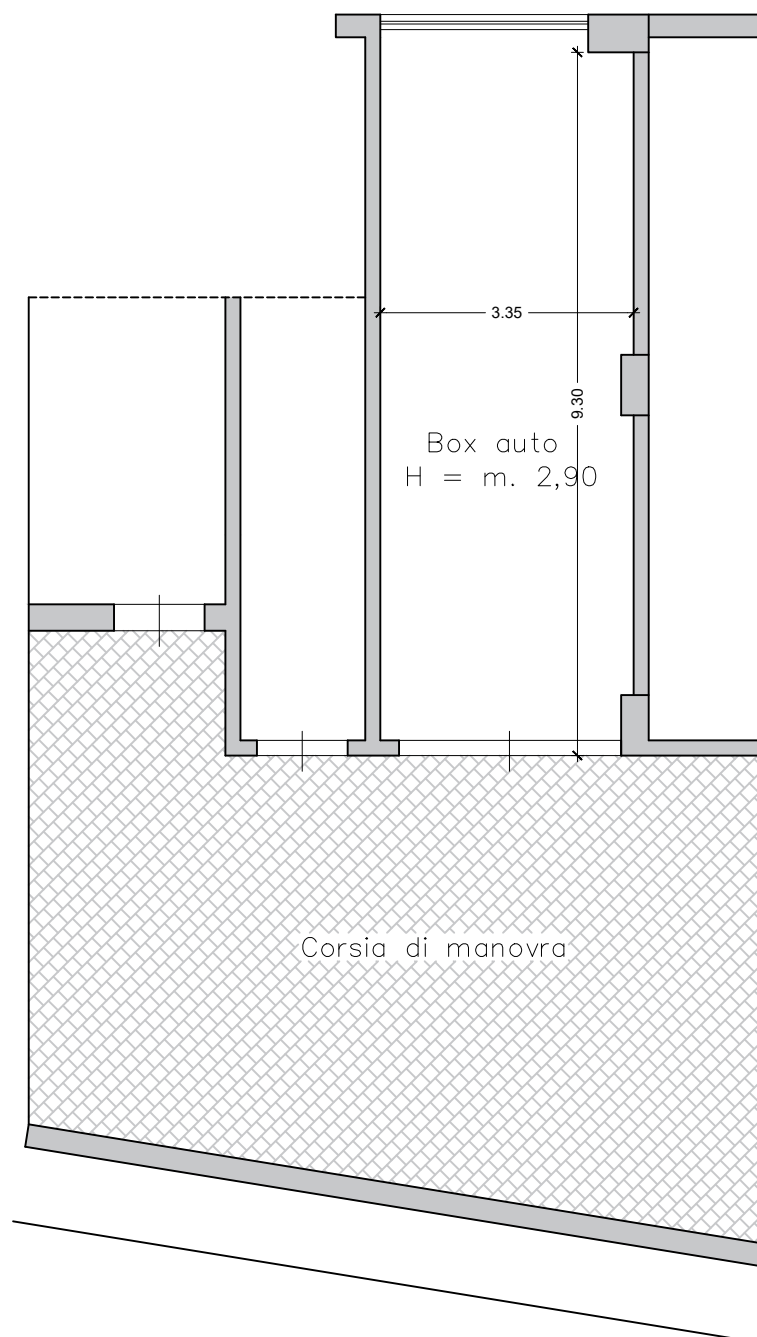

CONSULENTE TECNICO D'UFFICIO
ING. GATTOLLA VINCENZO