

Agenzia delle Entrate
CATASTO FABBRICATI
Ufficio Provinciale di
Bari

Dichiarazione protocollo n. BA0387411 del 14/12/2015

Planimetria di u.i.u. in Comune di Monopoli

Via Cialdini

civ. 137

Identificativi Catastali:

Sezione:

Foglio: 11

Particella: 796

Subalterno: 10

Compilata da:

Gentile Cosimo

Iscritto all'albo:

Geometri

Prov. Bari

N. 4191

Scheda n. 1

Scala 1:200

PIANO SECONDO

H = 300

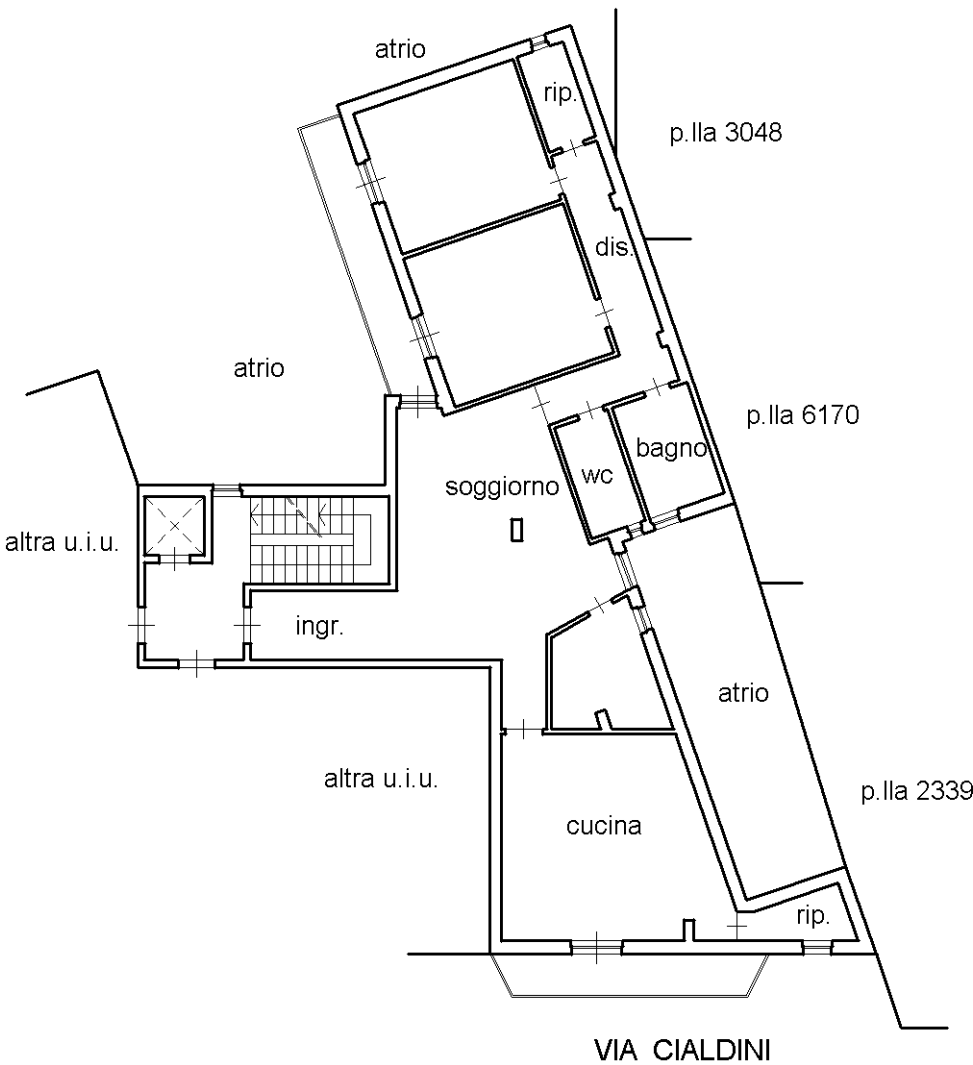

orientamento



Ultima planimetria in atti