

TRIBUNALE CIVILE E PENALE DI BARI
UFFICIO ESECUZIONI IMMOBILIARI

Procedimento di esecuzione immobiliare

183/2024 R.G.E.

promosso da:

MARTE SPV SRL

contro



Giudice dell'Esecuzione:
C.T.U.:

Dott.ssa Marina CAVALLO
geom. Raffaele RIVIELLO

Relazione del Consulente Tecnico d'Ufficio
ALLEGATO N ° 12 - RILIEVO FOTOGRAFICO



C.T.U. N° R.G. 183/2024 ES. DEL TRIBUNALE DI BARI

via Martiri della Repubblica
civ. 53

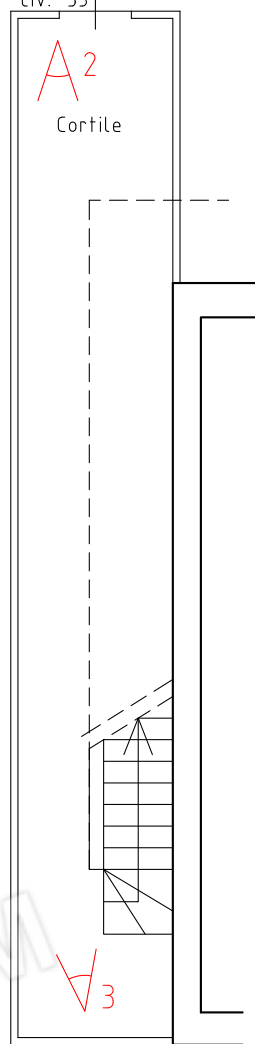

PIANO TERRA

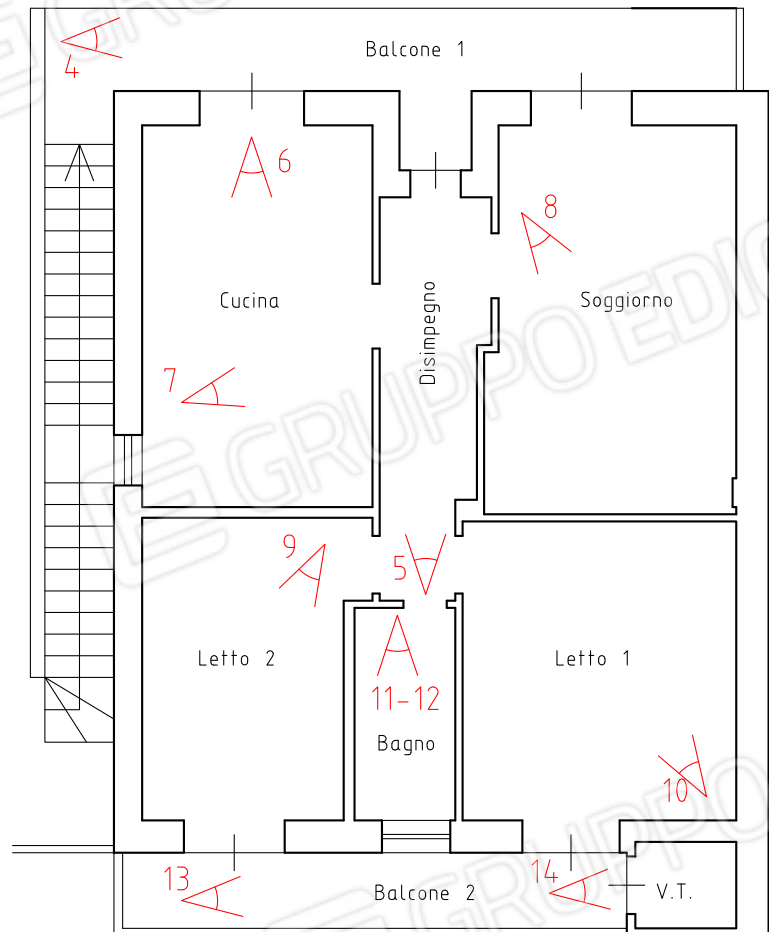

PIANO PRIMO



LEGENDA:

 Cono visivo Foto

OGGETTO:		IMMOBILE SITO IN:		Geom. Raffaele RIVIELLO	
RILIEVO FOTOGRAFICO		via Martiri della repubblica n. 53, P.1 70020 Cassano delle murge (Ba) Fg. 41 p. 968 sub 12		Studio Tecnico via V. Van Gogh, 8/A 70024 Gravina in Puglia (BA) Tel/Fax: 080/3264380 e-mail: raffaeleriviello@libero.it Pec: raffaele.riviello@geopec.it	
SCALA:	FORMATO:	ALLEGATO N°:	LOTTO N°:	PIANO:	
1:100	A4	12	UNICO	TERRA E PRIMO	
				PAG. N°:	001
				SEGUE PAG. N°:	002

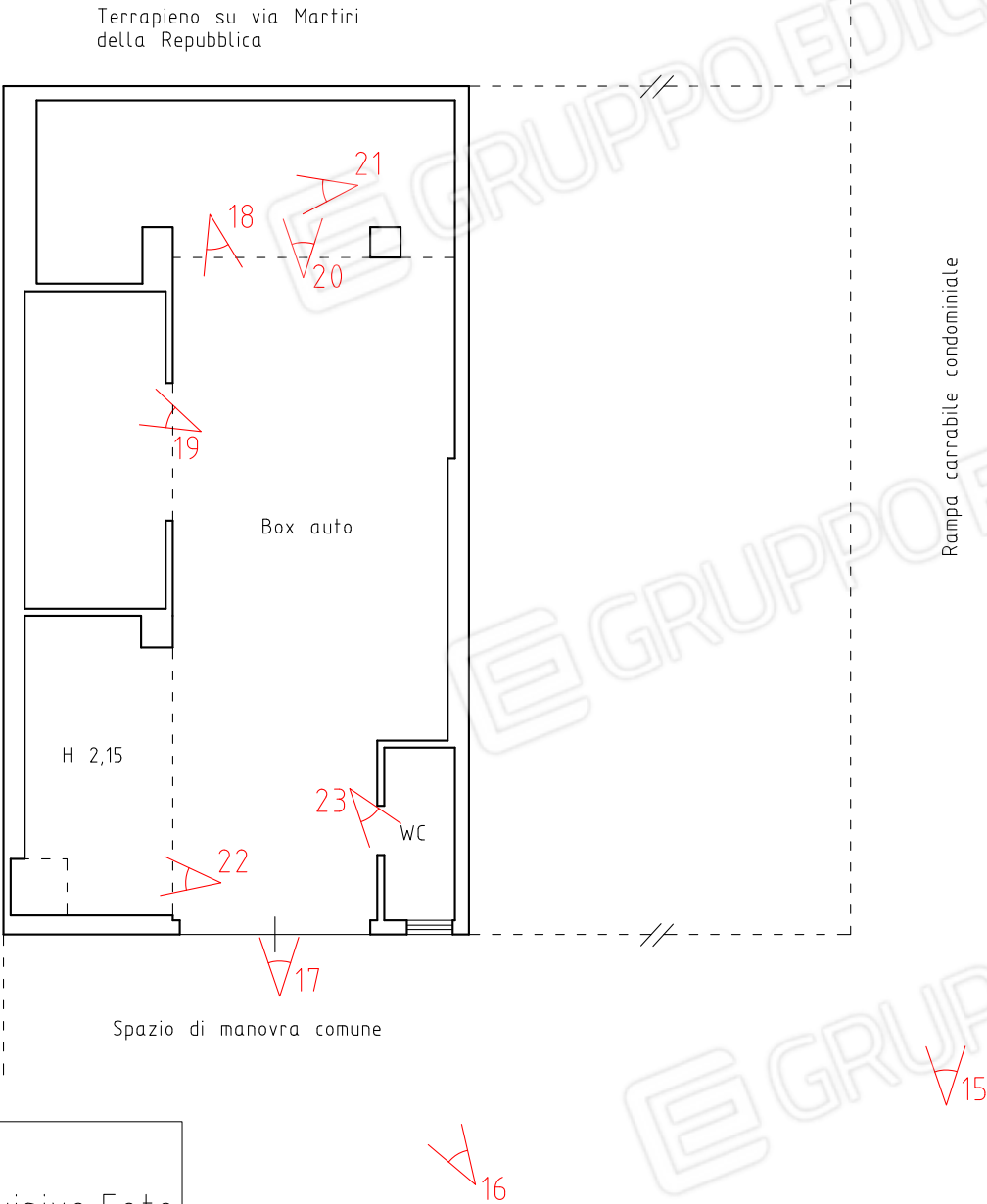

LEGENDA:

Cono visivo Foto



OGGETTO:		IMMOBILE SITO IN:		Geom. Raffaele RIVIELLO	
RILIEVO FOTOGRAFICO		via Martiri della repubblica n. snc, P.S.1 70020 Cassano delle murge (Ba) Fg. 41 p. 968 sub 8		Studio Tecnico via V. Van Gogh, 8/A 70024 Gravina in Puglia (BA) Tel/Fax: 080/3264380 e-mail: raffaeleriviello@libero.it Pec: raffaele.riviello@geopec.it	
SCALA:	FORMATO:	ALLEGATO N°:	LOTTO N°:	PIANO:	
1:100	A4	12	UNICO	INTERRATO	
				PAG. N°:	002
				SEGUE PAG. N°:	003

LOTTO UNICO - Abitazione e autorimessa site in Cassano delle Murge (BA), alla via Martiri della Repubblica n. 53-SNC, ai piani T-1-S1, nel N.C.E.U. al Fg. 41 p.lla 968 subb. 12-8

Foto n. 1
(abitazione piano primo sub. 12)



Foto n. 2
(piano terra abitazione sub. 12)



Foto n. 3
(piano terra abitazione sub. 12)



Foto n. 4
(abitazione sub. 12)



Foto n. 3
(piano terra abitazione sub. 12)



Foto n. 4
(abitazione sub. 12)



Foto n. 5
(abitazione sub. 12)



Foto n. 6
(abitazione sub. 12)



Foto n. 7
(abitazione sub. 12)

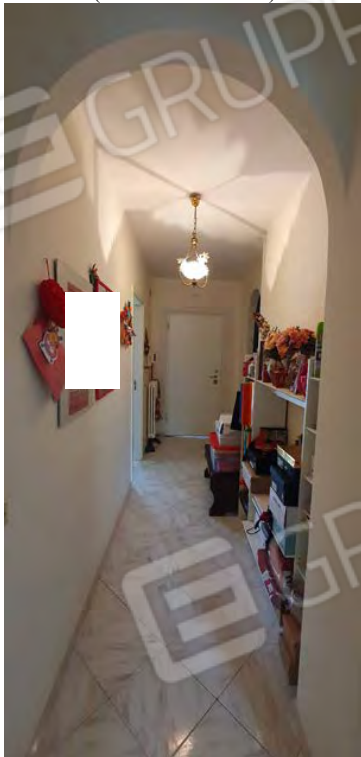

Foto n. 8
(abitazione sub. 12)



Foto n. 9
(abitazione sub. 12)



Foto n. 10
(abitazione sub. 12)



Foto n. 11
(abitazione sub. 12)



Foto n. 12
(abitazione sub. 12)

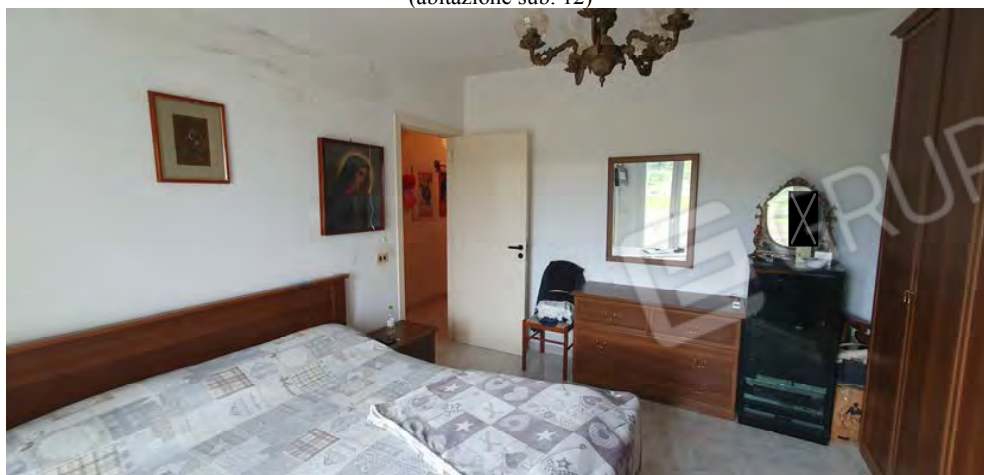

Foto n. 13
(abitazione sub. 12)



Foto n. 14
(abitazione sub. 12)

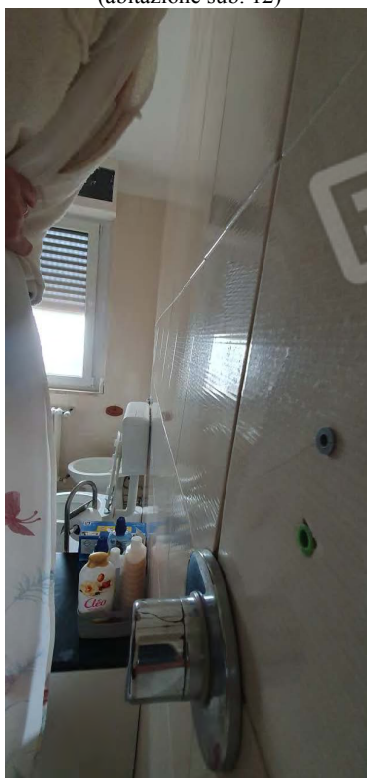

Foto n. 15
(rampa comune di accesso all'autorimessa sub. 8)



Foto n. 16
(spazio comune di manovra antistante l'autorimessa sub. 8)



Foto n. 17
(autorimessa sub. 8)



Foto n. 18
(autorimessa sub. 8)



Foto n. 19
(autorimessa sub. 8)



Foto n. 20
(autorimessa sub. 8)



Foto n. 21
(autorimessa sub. 8)



Foto n. 22
(autorimessa sub. 8)



Foto n. 23
(autorimessa sub. 8)



il C.T.U.

geom. Raffaele RIVIELLO

