

TRIBUNALE CIVILE E PENALE DI BARI
UFFICIO ESECUZIONI IMMOBILIARI

Procedimento di esecuzione immobiliare

183/2024 R.G.E.

promosso da:

MARTE SPV SRL

contro



Giudice dell'Esecuzione:
C.T.U.:

Dott.ssa Marina CAVALLO
geom. Raffaele RIVIELLO

Relazione del Consulente Tecnico d'Ufficio
ALLEGATO N ° 7 - PLANIMETRIE CATASTALI





**LIRE
250**

Planimetria di u.i.u. in Comune di CASSANO MURGE via MARTIRI DELLA REPUBBLICA civ.

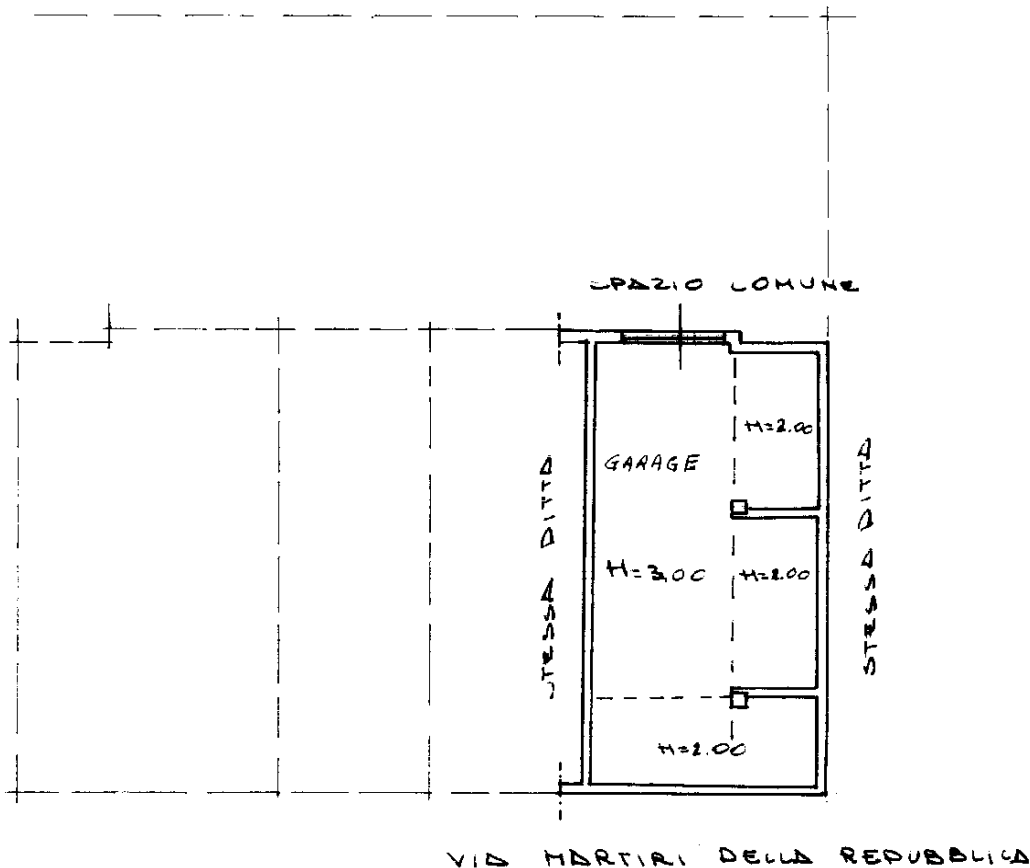

DIANO S.
(H=2.00)



06410492

ORIENTAMENTO



SCALA DI 1:

Dichiarazione di N.C. ☒
 Denuncia di variazione ☐

Compilata dal ING. BATTISTA
(Titolo, cognome e nome)

Iscritto all'albo dei INGEGNERI
24 - n. T129460 - Richiedente: RVL RFL72R24A215C
della provincia di BD
10x297) - Formato stampa richiesto: A4(210x297)

data 24-12-88 Firma *in cell*

RISERVATO ALL'UFFICIO

Ultima planimetria in atti

Identificativi catastali

Data presentazione: 07/01/1989 - Data: 21/11/2024 - n. TI29460 - Richiedente: RVL RFL72R24A25C
Totale schede formate di acquisizione: A4(210x297) - Formato stampa richiesto: A4(210x297)

Totale schede: 968 Formato di acquisizione: A

11. 100 SUB. 2

TRIBUNALE CIVILE E PENALE DI BARI
UFFICIO ESECUZIONI IMMOBILIARI

Procedimento di esecuzione immobiliare

183/2024 R.G.E.

promosso da:

MARTE SPV SRL

contro



Giudice dell'Esecuzione:
C.T.U.:

Dott.ssa Marina CAVALLO
geom. Raffaele RIVIELLO

Relazione del Consulente Tecnico d'Ufficio
ALLEGATO N ° 13 - RILIEVO METRICO



C.T.U. N° R.G. 183/2024 ES. DEL TRIBUNALE DI BARI

via Martiri della Repubblica

civ. 53

2.15

Cortile

14.15

2.15

PIANO TERRA

LEGENDA:

- - - Difformità dai titoli abilitativi

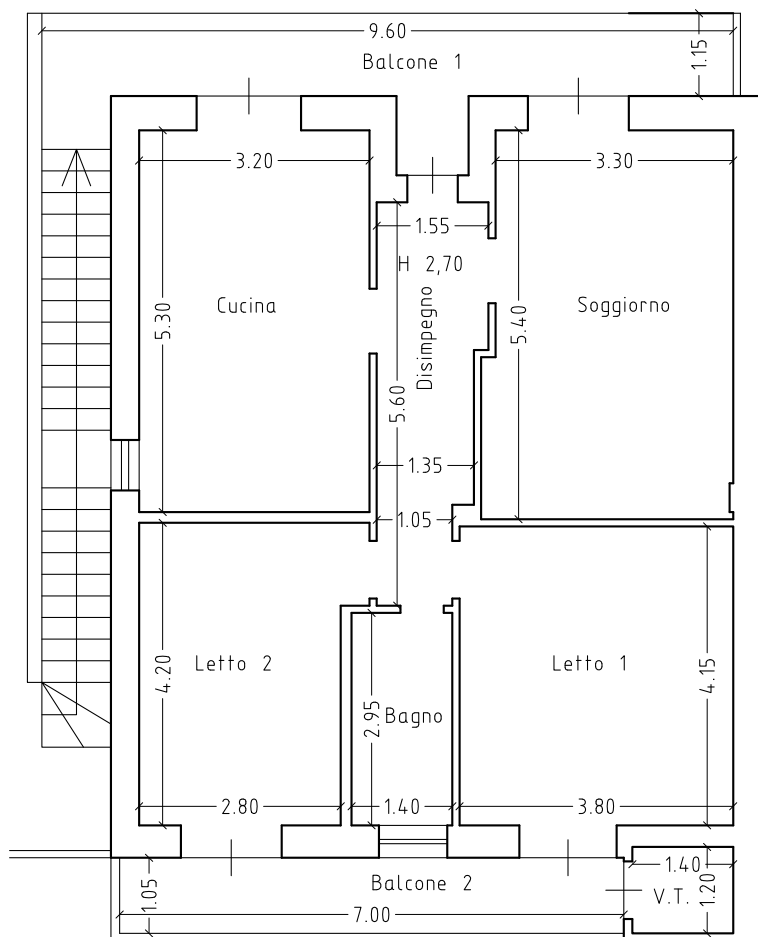

PIANO PRIMO



OGGETTO:

RILIEVO METRICO

IMMOBILE SITO IN:

via Martiri della
repubblica n. 53, P.T-1
70020 Cassano delle murge (Ba)
Fg. 41 p. 968 sub 12

Geom. Raffaele RIVIELLO

Studio Tecnico
via V. Van Gogh, 8/A
70024 Gravina in Puglia (BA)
Tel/Fax: 080/3264380
e-mail: raffaeleriviello@libero.it
Pec: raffaele.riviello@geopec.it

SCALA:

1:100

FORMATO:

A4

ALLEGATO N°:

13

LOTTO N°:

UNICO

PIANO:

TERRA E PRIMO

PAG. N°:

001

SEGUE PAG. N°:

002

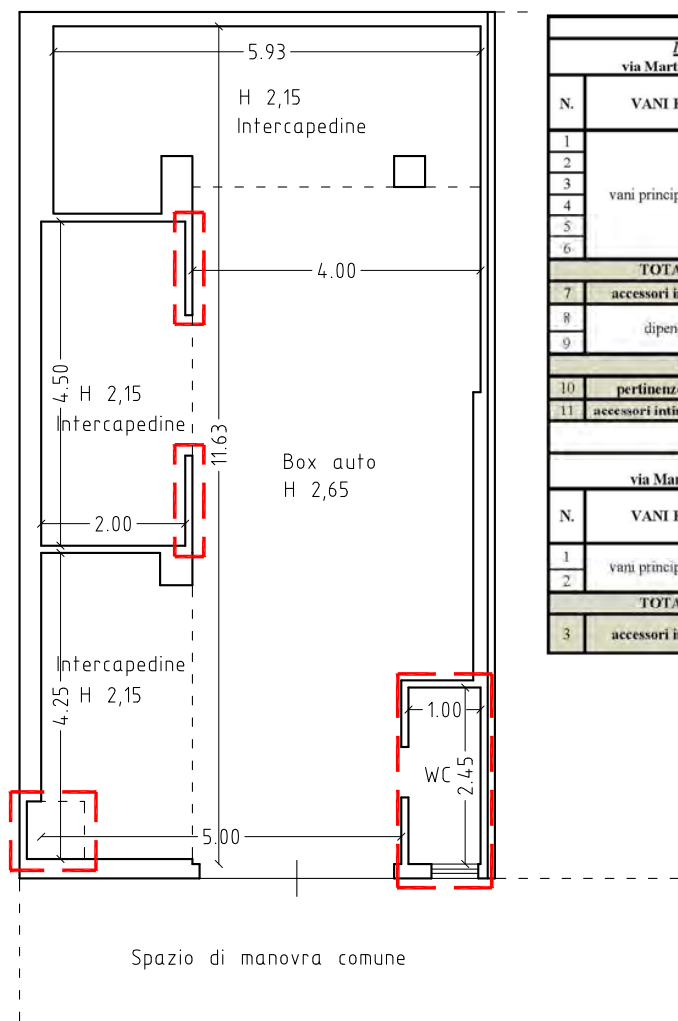

C.T.U. N° R.G. 183/2024 ES. DEL TRIBUNALE DI BARI

Terrapieno su via Martiri
della Repubblica

LEGENDA:

- - - Difformità dai titoli abilitativi



OGGETTO:

RILIEVO METRICO

IMMOBILE SITO IN:

via Martiri della
repubblica n. snc, P.S1
70020 Cassano delle Murge (Ba)
Fg. 41 p. 968 sub 8

Geom. Raffaele RIVIELLO

Studio Tecnico
via V. Van Gogh, 8/A
70024 Gravina in Puglia (BA)
Tel/Fax: 080/3264380
e-mail: raffaeleriviello@libero.it
Pec: raffaele.riviello@geopec.it

SCALA:

1:100

FORMATO:

A4

ALLEGATO N°:

13

LOTTO N°:

UNICO

PIANO:

INTERRATO

PAG. N°:

002

SEGUE PAG. N°:



TRIBUNALE CIVILE E PENALE DI BARI
UFFICIO ESECUZIONI IMMOBILIARI

Procedimento di esecuzione immobiliare

183/2024 R.G.E.

promosso da:

MARTE SPV SRL

contro



Giudice dell'Esecuzione:
C.T.U.:

Dott.ssa Marina CAVALLO
geom. Raffaele RIVIELLO

Relazione del Consulente Tecnico d'Ufficio
ALLEGATO N ° 5 - STRALCIO DI MAPPA CATASTALE E
VISURA ATTUALE N.C.T.





N=12100

Firmato Da: RAFFAELE RIVIELLO Emesso Da: ARUBAPEC EU QUALIFIED CERTIFICATES CA G1 Serial#: 5ce9d8ea7f052312097e45f82db99449

E=1300

1 Particella: 968



Comune: (BA) CASSANO DELLE MURGE
Foglio: 41

Scala originale: 1:2000
Dimensione cornice: 534.000 x 378.000 m. Protocollo pratica T566347/2025

20-Feb-2025 20:34:11

Vis. tel.

Direzione Provinciale di Bari Ufficio Provinciale - Territorio - Direttore VALENTINA SALICE