

MODULARIO
F. - Cat. S. T. - 315



MINISTERO DELLE FINANZE

MOD. B (Nuovo Catasto Edilizio Urbano)

DIREZIONE GENERALE DEL CATASTO E DEI SERVIZI TECNICI ERARIALI

Lire
20

NUOVO CATASTO EDILIZIO URBANO

(R. DECRETO-LEGGE 13 APRILE 1939, N. 652)

Planimetria dell'immobile situato nel Comune di MODUGNO

Via Corso Vittorio Emanuele 31-33 P.T.
Interno 4

Ditta

Allegata alla dichiarazione presentata all'Ufficio Tecnico Erariale di BARI

PIANO TERRA

h=4,20m.

31

Corso Vittorio Emanuele

05229687

Leggenda

☒ Nuova costruzione

ORIENTAMENTO

SCALA DI 1:200

SPAZIO RISERVATO PER LE ANNOTAZIONI D'UFFICIO

DATA

PROT. N°

Compilata dall'ingegnere

(Titolo, nome e cognome del tecnico)

ZACCARO Angelo fu Giovanni

Iscritto all'Albo degli ingegneri

della Provincia di BARI

DATA 26 Novembre 1961

Firma: ing. Angelo Zaccaro

ISTITUTO POLIGRAFICO DELLO STATO

Ultima planimetria in atti

Data presentazione:07/05/1964 - Data: 20/11/2018 - n. T148162 - Richiedente: NNZLSS77S50D086K

Totale schede: 1 - Formato di acquisizione: fuori standard (297X381) - Formato stampa richiesto: A4(210x297)

Planimetria piano terra

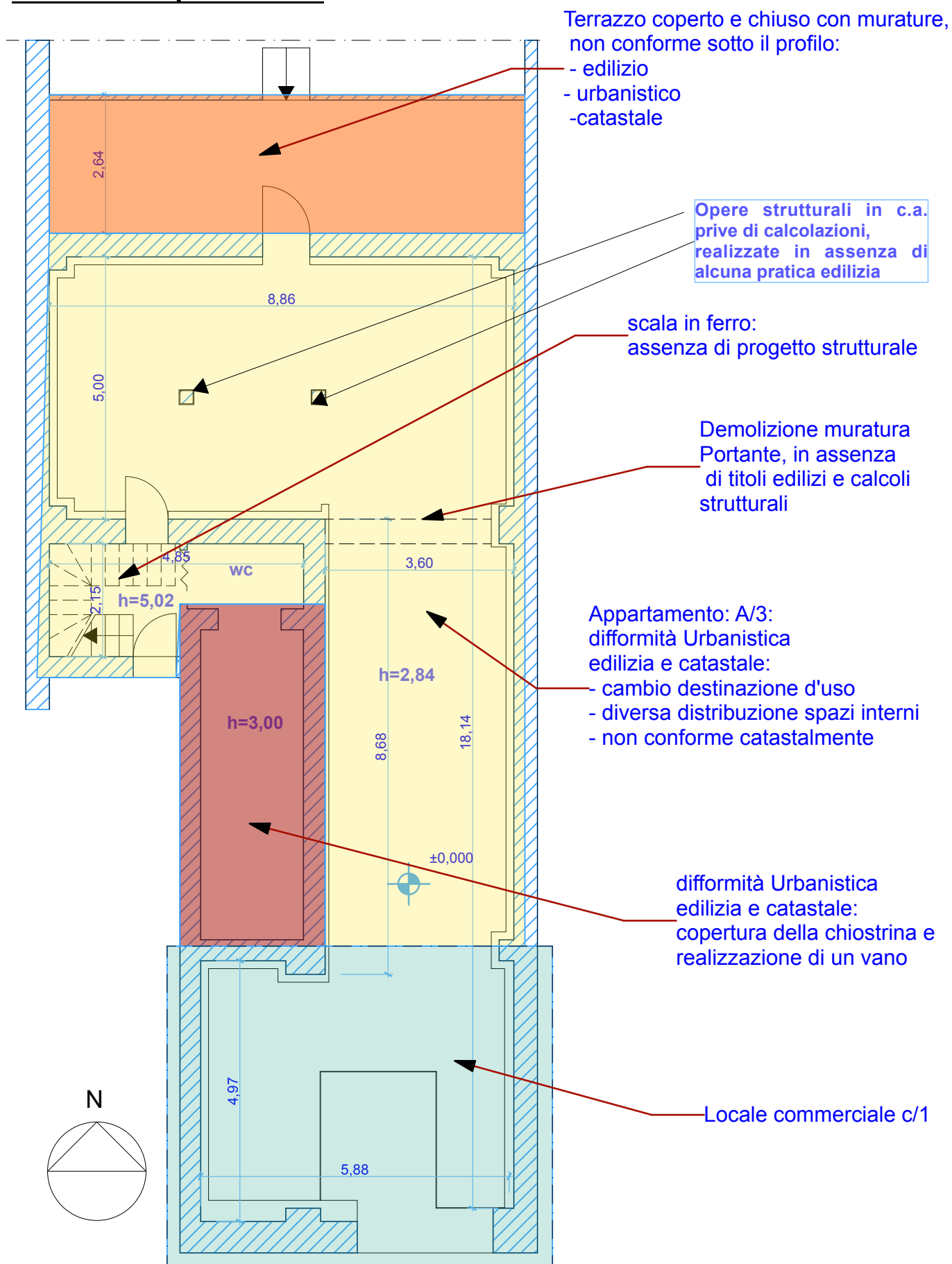

Elaborato grafico redatto da:
Ing. Alessia Iannuzzi
Via Principe Amedeo n.82/A
Bari
Cell. 3403050410

Planimetria : - Piano terra

Ubicazione: C.so Vittorio Emanuele n.31
e 33 Modugno (BA)

Scala Disegno 1:100

Data: 17/04/2019

Planimetria soppalco

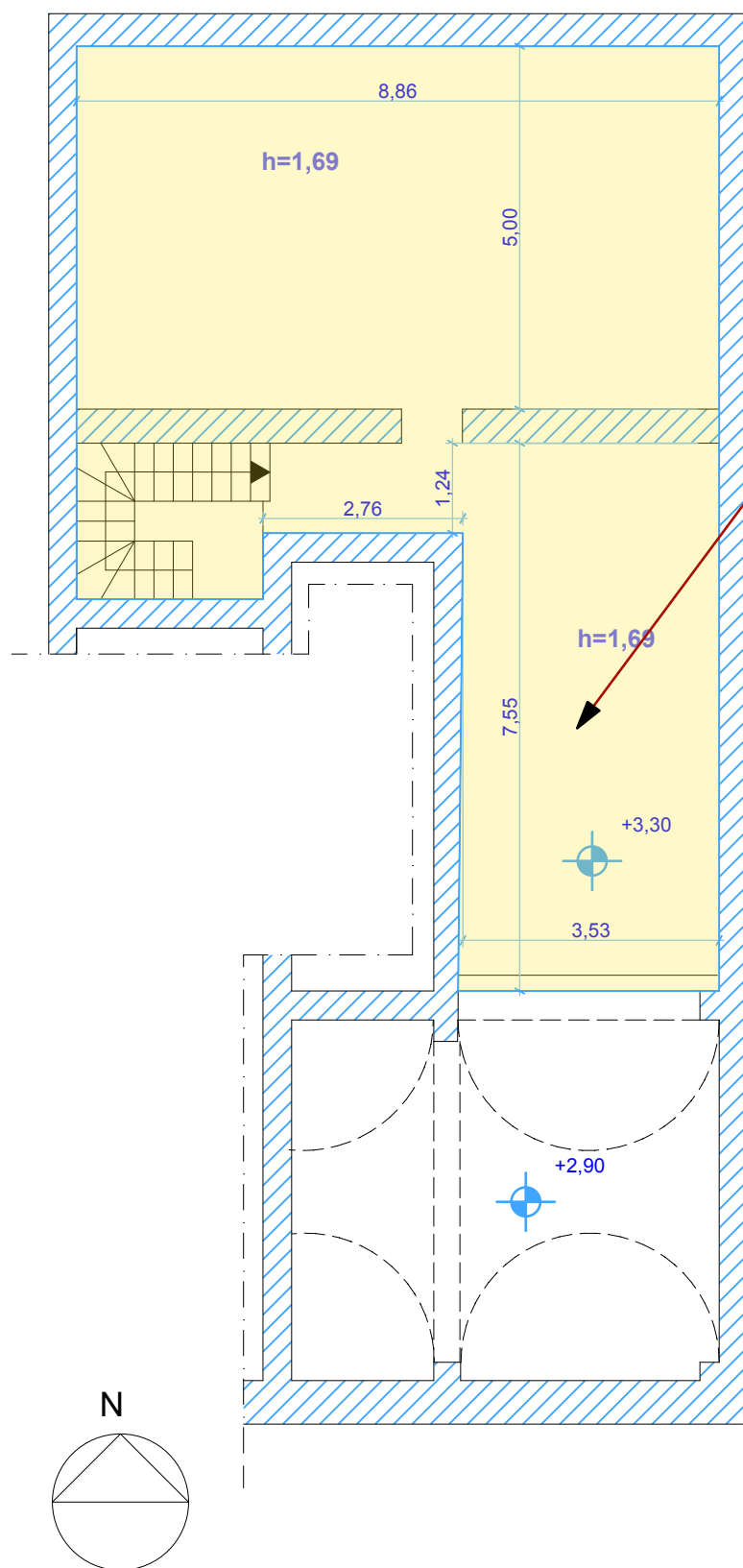

Soppalco abusivo:
diffinità Urbanistica
edilizia e catastale

Elaborato grafico redatto da:
Ing. Alessia Iannuzzi
Via Principe Amedeo n.82/A
Bari
Cell. 3403050410

Planimetria : - Piano soppalcato
Ubicazione: C.so Vittorio Emanuele n.31
e 33 Modugno (BA)

Scala Disegno 1:100

Data: 17/04/2019

