



TRIBUNALE CIVILE E PENALE DI BARI

- Ufficio Esecuzione Immobiliare -

**RELAZIONE DI
CONSULENZA TECNICA D'UFFICIO
RELATIVA AL PROCEDIMENTO DI ESECUZIONE
IMMOBILIARE N° 1037/2014 R.G.E.**

GIUDICE DELL'ESECUZIONE: Dott. Nicola MAGALETTI

ALLEGATO GRAFICO E FOTOGRAFICO 4: Lotto A (Porzione a LEVANTE)



PIANO TERRA



Foto n.1: Strada condominiale



Foto n.2: Viale di ingresso

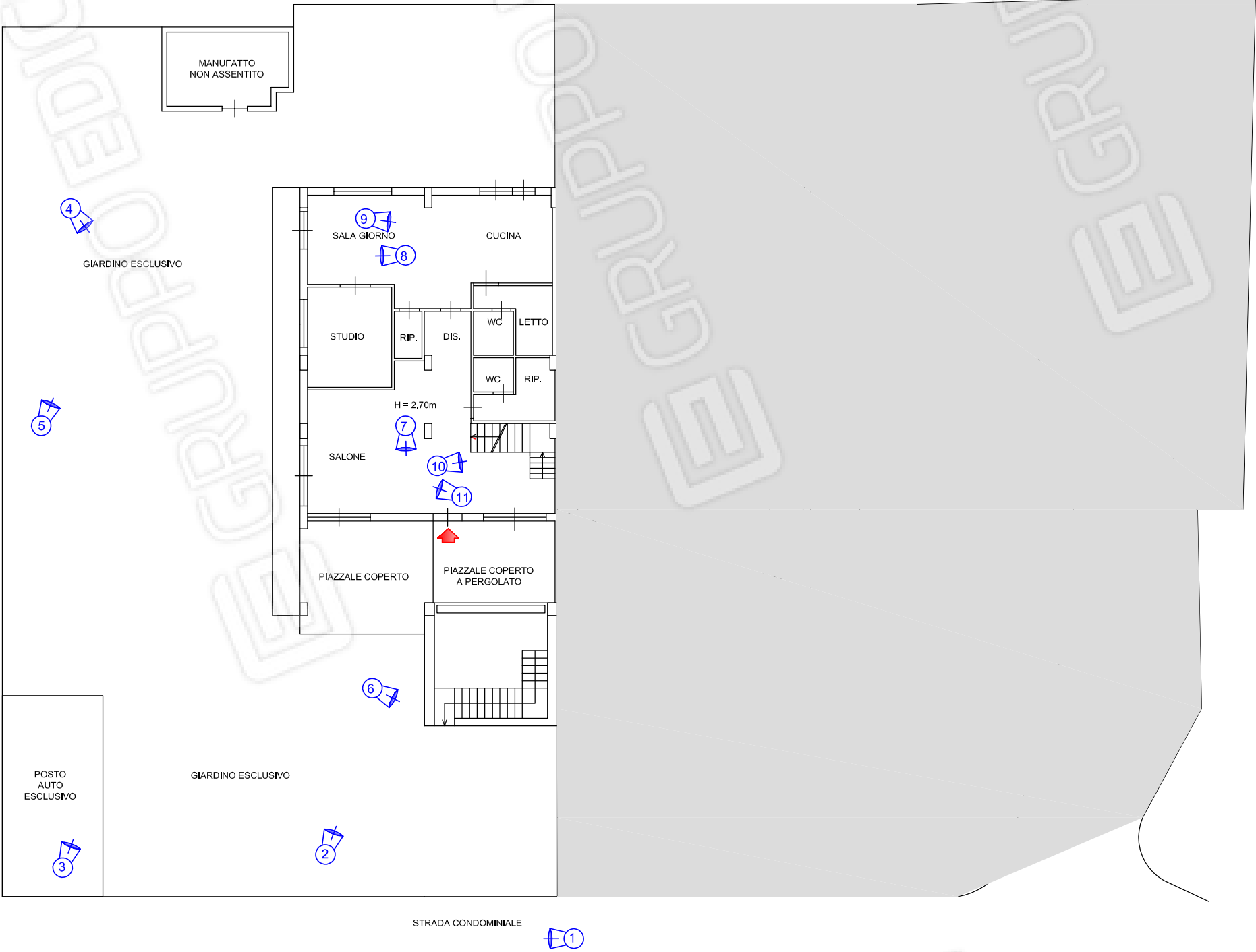

Foto n.3: Posto auto esclusivo



Foto n.4: Prospetto laterale



Foto n.5: Giardino e loggia



Foto n.8: Sala giorno



Foto n.6: Scala di accesso esterna al piano seminterrato



Foto n.9: Cucina



Foto n.7: Ingresso



Foto n.10: Scale interne



Foto n.11: Salone

PIANO SEMINTERRATO



Foto n.12: Accesso esterno al piano seminterrato



Foto n.14: Tavernetta e vani in muratura

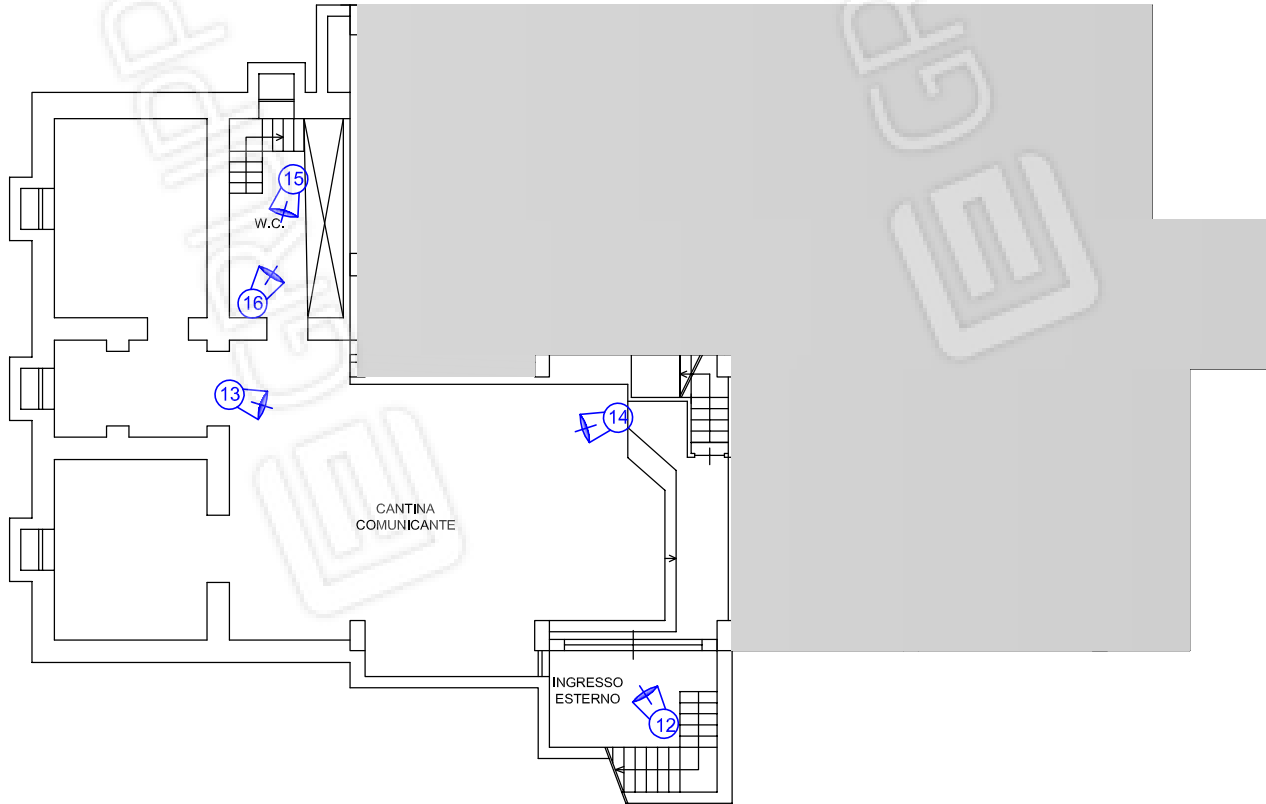

Foto n.13: Tavernetta



Foto n.15 - 16: Bagno seminterrato

PIANO PRIMO



Foto n.19: Studio - Sottotetto



Foto n.22: Letto

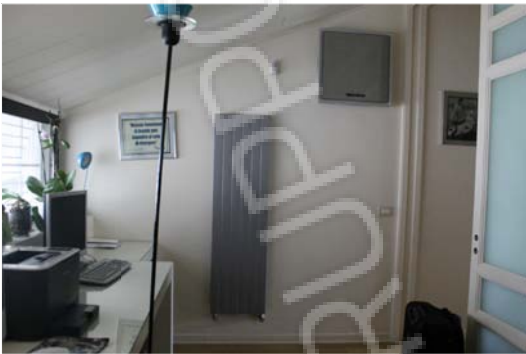
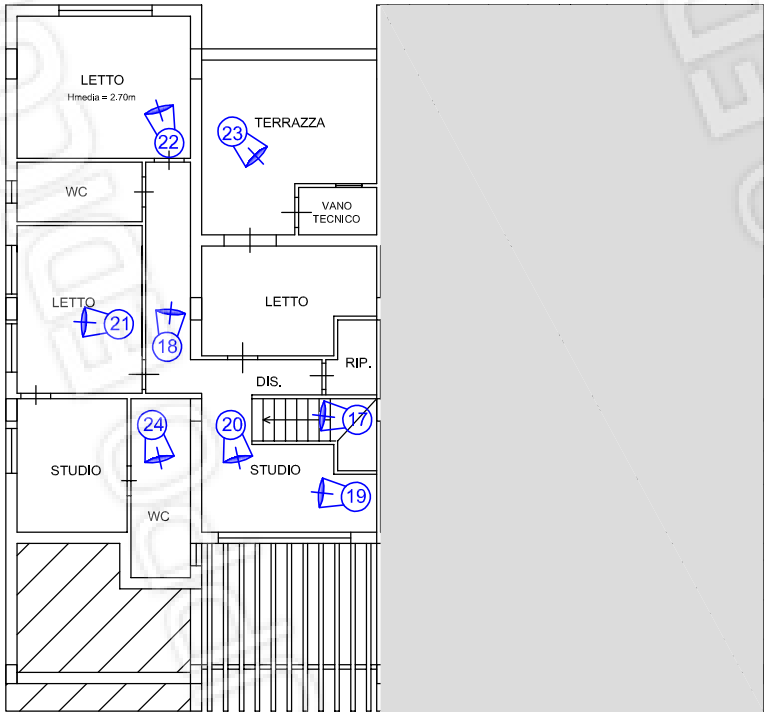

Foto n.20: Studio - sottotetto



Foto n.23: Vano tecnico



Foto n.17: Scala interna



Foto n.18: Disimpegno



Foto n.21: Letto



Foto n.17: Servizio



TRIBUNALE CIVILE E PENALE DI BARI

- Ufficio Esecuzione Immobiliare -

**RELAZIONE DI
CONSULENZA TECNICA D'UFFICIO
RELATIVA AL PROCEDIMENTO DI ESECUZIONE
IMMOBILIARE N° 1037/2014 R.G.E.**

GIUDICE DELL'ESECUZIONE: Dott. Nicola MAGALETTI

ALLEGATO GRAFICO E FOTOGRAFICO 5: Lotto B (Porzione a PONENTE)



PIANO TERRA



Foto n.1: Strada condominiale



Foto n.2: Viale di ingresso

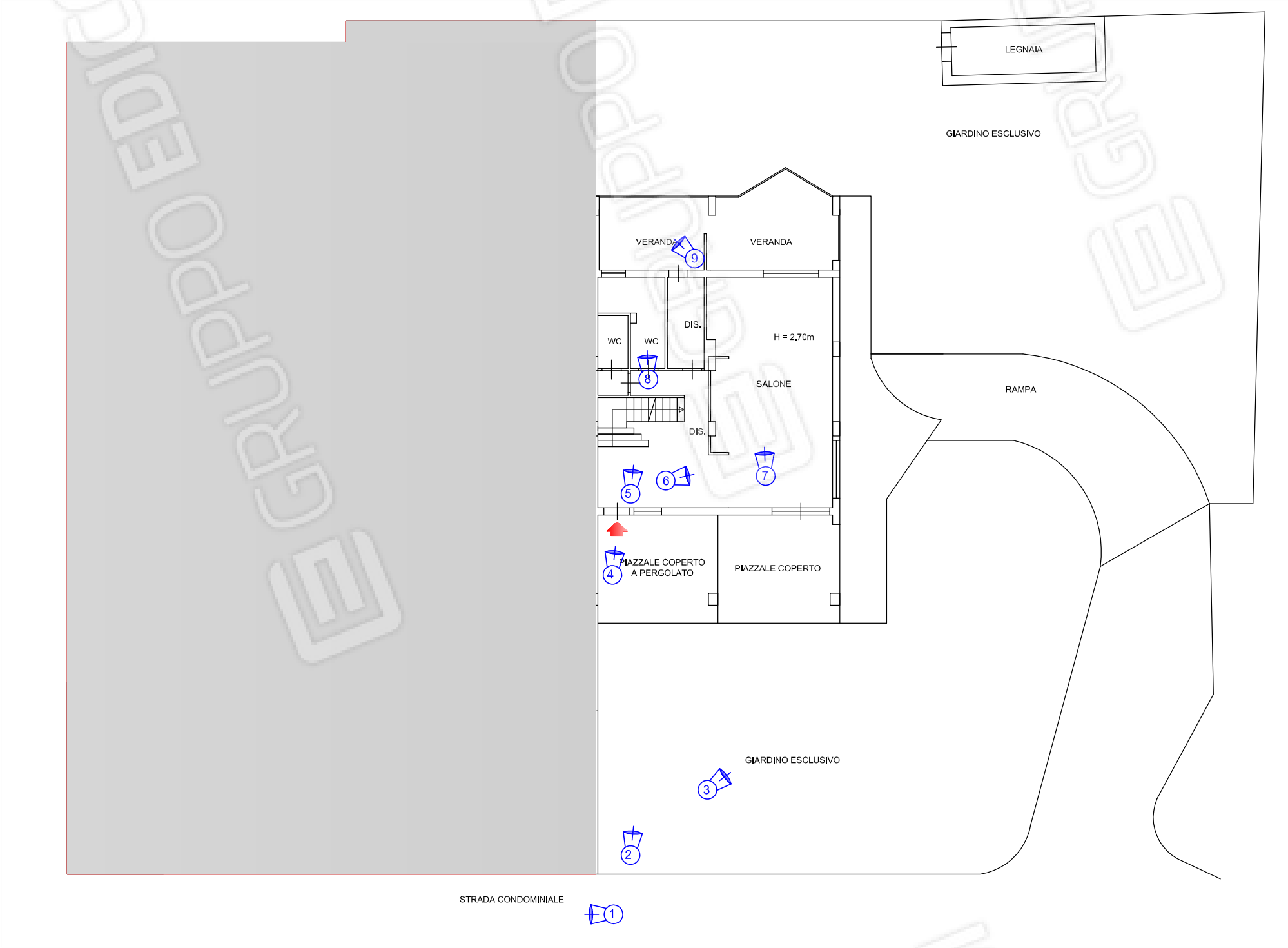

Foto n.3: Giardino



Foto n.4: Ingresso a piano terra



Foto n.5: Scala posizionata all'ingresso



Foto n.6: Salone

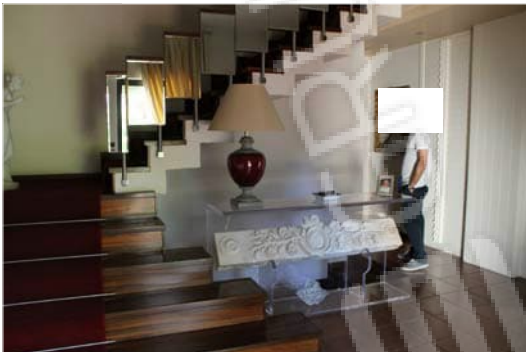

Foto n.7: Salone



Foto n.8: Servizio

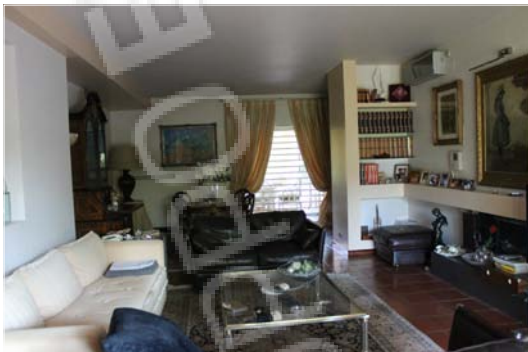

Foto n.9: Veranda

PIANO SEMINTERRATO



Foto n.10: Cantina accessibile dall'interno



Foto n.11: Accesso rampa carrabile

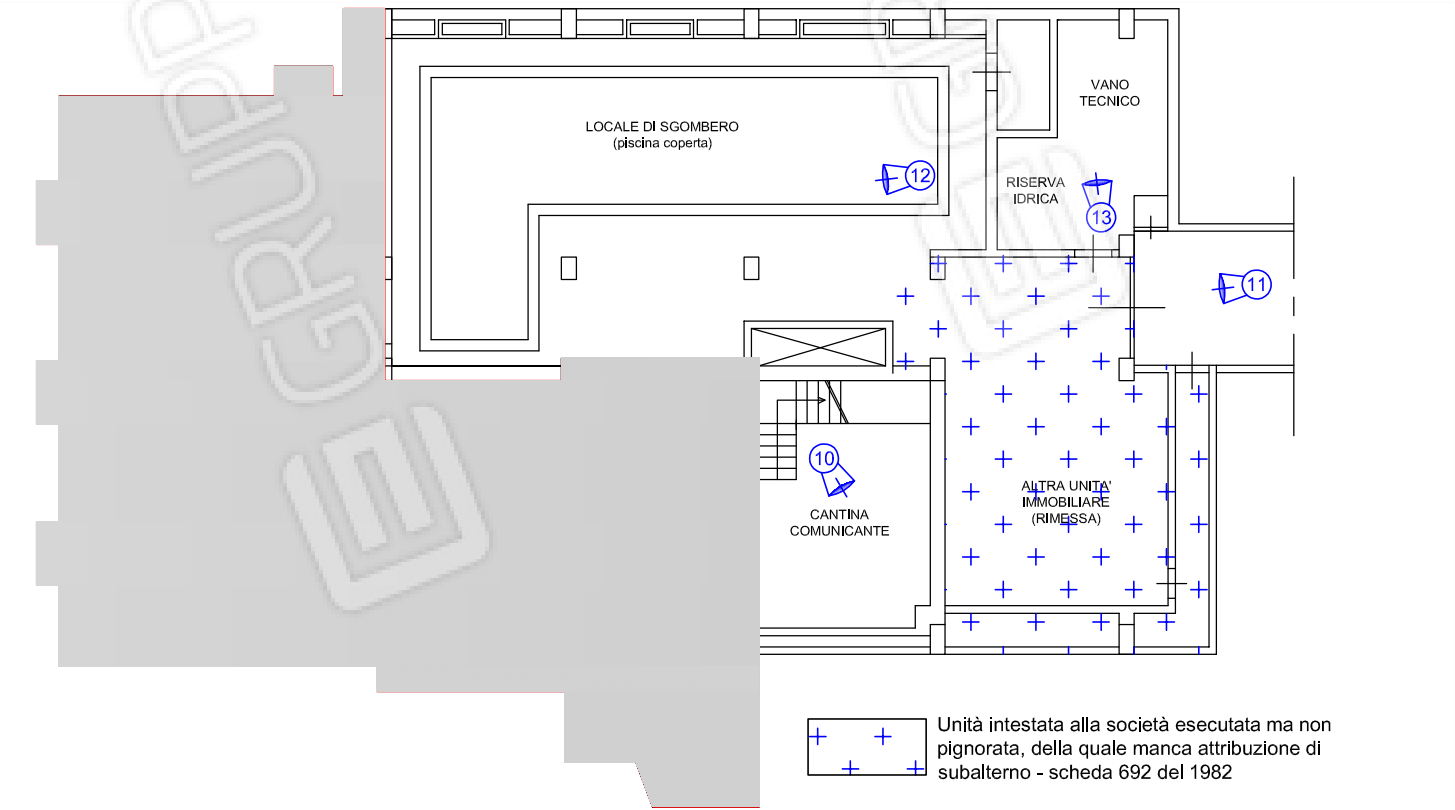

Foto n.12: Piscina coperta



Foto n.13: Vano tecnico

PIANO PRIMO



Foto n.15: Letto



Foto n.18: Letto

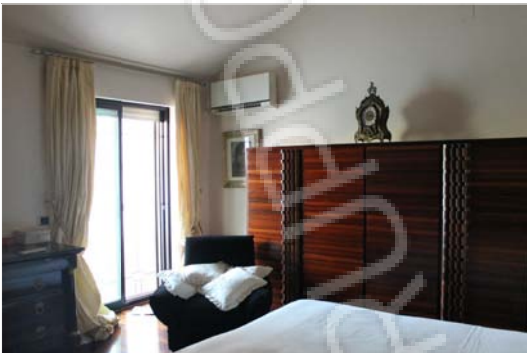
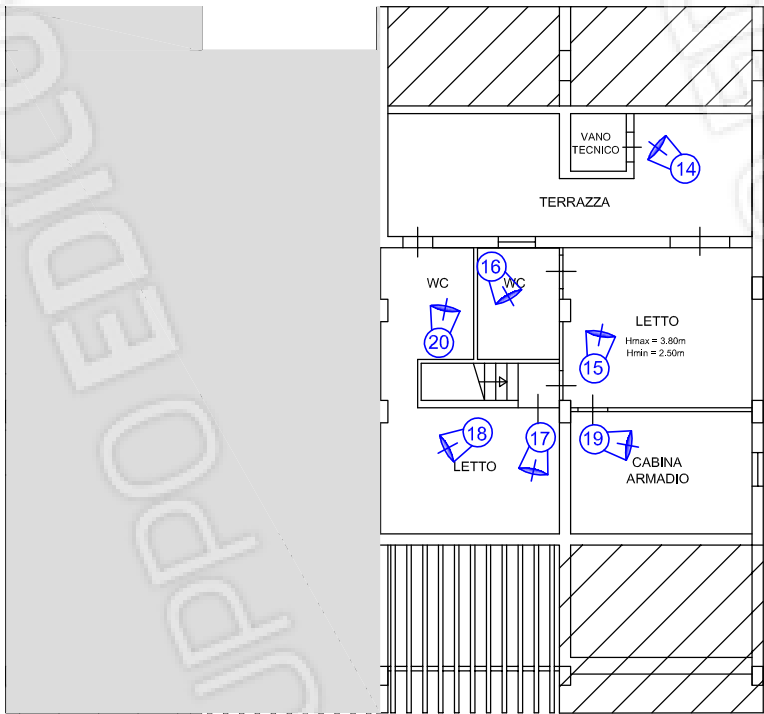

Foto n.16: Servizio

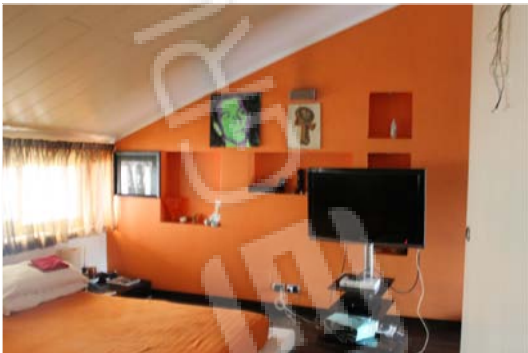

Foto n.19: Cabina armadio



Foto n.14: Vano tecnico



Foto n.17: Letto



Foto n.20: Servizio



**TRIBUNALE CIVILE E PENALE
DI BARI**

- Ufficio Esecuzione Immobiliare -

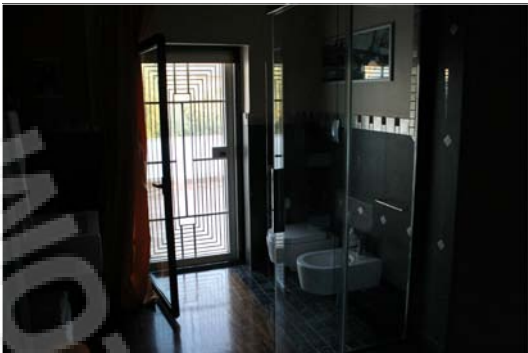
**RAPPORTO DI VALUTAZIONE LOTTO UNICO
PROCEDIMENTO DI ESECUZIONE IMMOBILIARE
N° 1037/2014 R.G.E.**

GIUDICE DELL'ESECUZIONE: Presidente Dott. Antonio RUFFINO

CREDITORE PROCEDENTE:

Banca di Credito Cooperativo di CONVERSANO

DEBITORE:



ALLEGATO FOTOGRAFICO AGGIORNATO





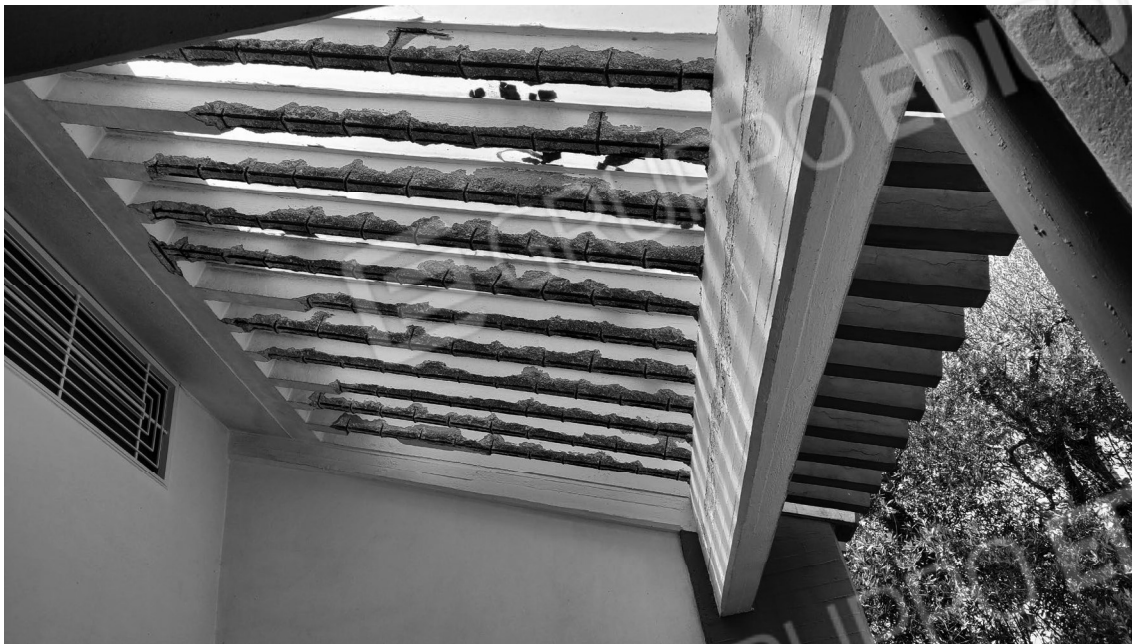











TRIBUNALE CIVILE E PENALE

DI BARI

- Ufficio Esecuzione Immobiliare -

RAPPORTO DI VALUTAZIONE LOCALE AUTORIMESSA E AGGIORNAMENTO VALORE LOTTO UNICO

PROCEDIMENTO DI ESECUZIONE IMMOBILIARE

N° 1037/2014 R.G.E.

GIUDICE DELL'ESECUZIONE: Presidente Dott. Antonio RUFFINO

CREDITORE PROCEDENTE:

Banca di Credito Cooperativo di CONVERSANO

DEBITORE:



ALLEGATO FOTOGRAFICO







