



TRIBUNALE CIVILE E PENALE DI BARI

- Ufficio Esecuzione Immobiliare -

**RELAZIONE ESPERTO ESTIMATORE
RELATIVA AL PROCEDIMENTO DI ESECUZIONE
IMMOBILIARE N° 1037/2014 R.G.E.**

GIUDICE DELL'ESECUZIONE: Presidente Dott. Nicola MAGALETTI

ALLEGATO N.7

Planimetria catastale rimessa e planimetrie catastali pregresse



MINISTERO DELLE FINANZE
DIREZIONE GENERALE DEL CATASTO E DEI SERVIZI TECNICI

NUOVO CATASTO EDILIZIO U.F.

(R. DECRETO-LEGGE 15 APRILE 1939, N. 652)

Planimetria dell'immobile situato nel Comune di BARI Via A. De

Ditta [REDACTED] con sede in Mola di Bari

Allegata alla dichiarazione presentata all'Ufficio Tecnico Erariale di BARI

B

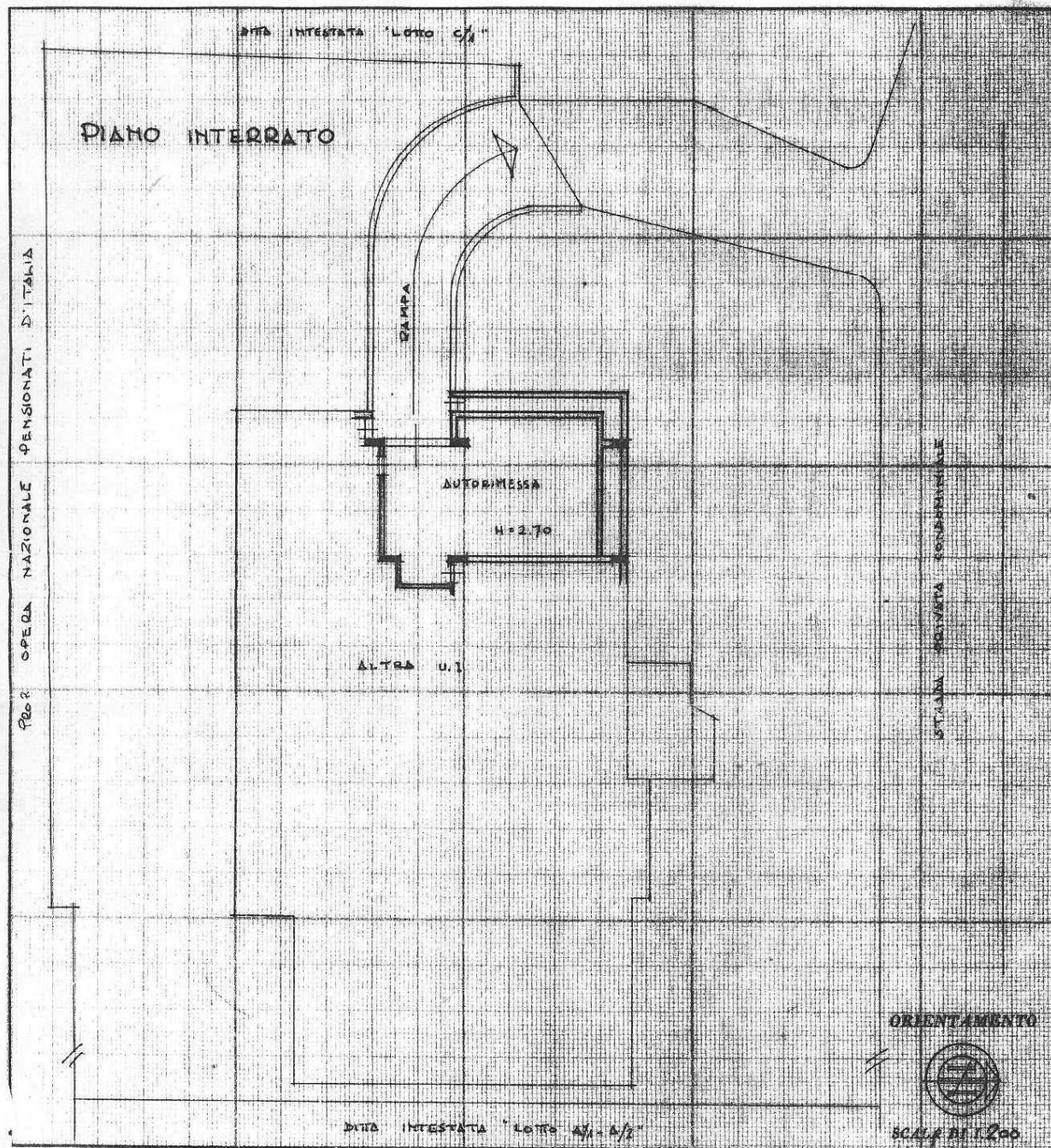

SPAZIO RISERVATO PER LE ANNOTAZIONI D'UFFICIO

DATA

PROT. N°

Compilata dal IMP. CAPALANO
M. V. R. I. A. T. O. (Firma e cognome del tecnico)

Iscritto all'Albo de INGEGNERI
della Provincia di BARI

DATA 24/11/1992
Firma: [Signature]





MINISTERO DELLE FINANZE
DIREZIONE GENERALE DEL CATASTO E DEI SERVIZI TECNICI ERARIALI
NUOVO CATASTO EDILIZIO URBANO

Lire
200

Planimetria dell'immobile situato nel Comune di **BARI**

Via A. De Gasperi 513/D

Ditta

Allegata alla dichiarazione presentata all'Ufficio Tecnico Erariale di **BARI**

PIANO MANSARDA (1)

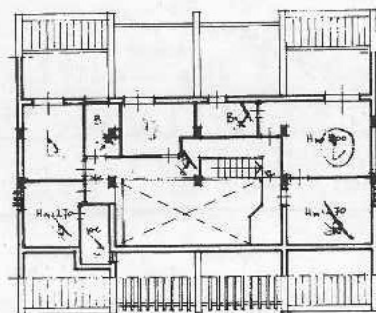

**PLANIMETRIA
PREGRESSA**

Per ampliamento la scheda n. 694 del 24-5-82
assume il nuovo protocollo n.

PROP. OPERA NAZIONALE FENSIORATI D'ITALIA

PIANO TERRA

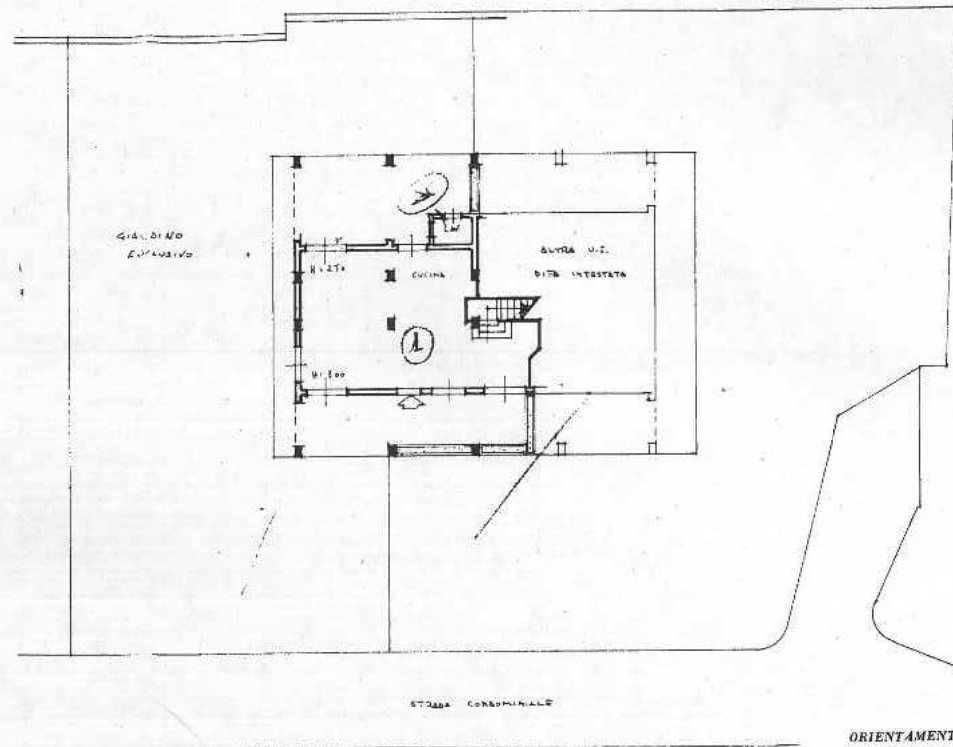

STAGIA CONSOMINALE

ORIENTAMENTO



SCALA DI 1:200



02189363

SPAZIO RISERVATO PER LE ANNOTAZIONI D'UFFICIO

DATA

PROT. N. 1000

Compilata dal

Inscritta all'Albo de
della Provincia di

DATA

Firma:

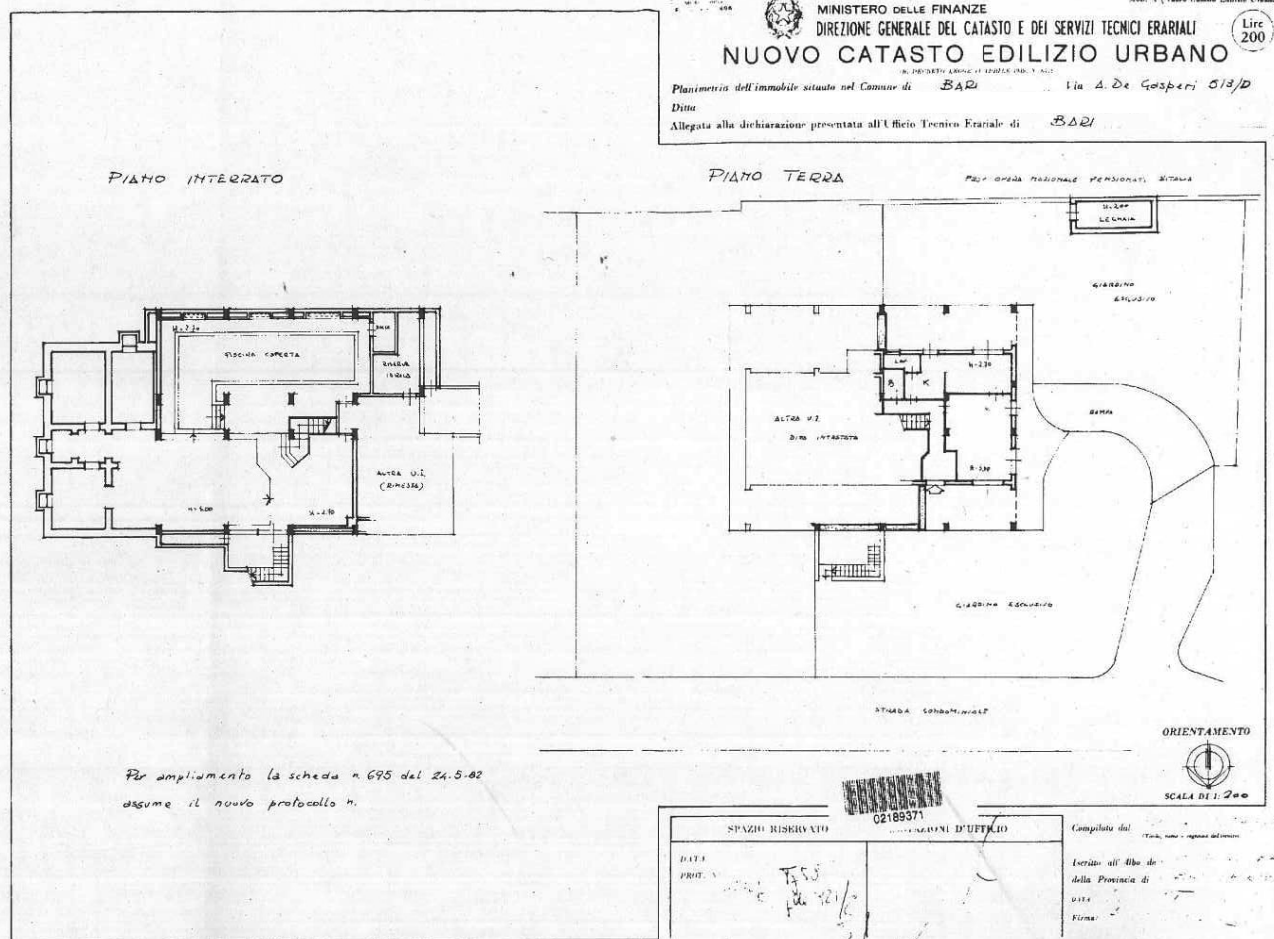

**PLANIMETRIA
 PREGRESSA**



TRIBUNALE CIVILE E PENALE DI BARI

- Ufficio Esecuzione Immobiliare -

**RELAZIONE ESPERTO ESTIMATORE
RELATIVA AL PROCEDIMENTO DI ESECUZIONE
IMMOBILIARE N° 1037/2014 R.G.E.**

GIUDICE DELL'ESECUZIONE: Presidente Dott. Nicola MAGALETTI

ALLEGATO N.4

Planimetrie catastali

Agenzia del Territorio
CATASTO FABBRICATI
Ufficio provinciale di
Bari

Dichiarazione protocollo n. BA0174236 del 09/05/2006
Particella: 921 - Subalterno 3 >
Planimetria di u.i.u. in Comune di Bari
Corso De Gasperi Alcide Traversa 513

Identificativi Catastali:
Sezione: 58
Foglio: 58
Particella: 921
Subalterno: 3

Compilata da:
Lorusso Michelangelo
Iscritto all'albo:
Geometri
Prov. Bari
N. 3234

Scala 1: 200

Reda n. 1

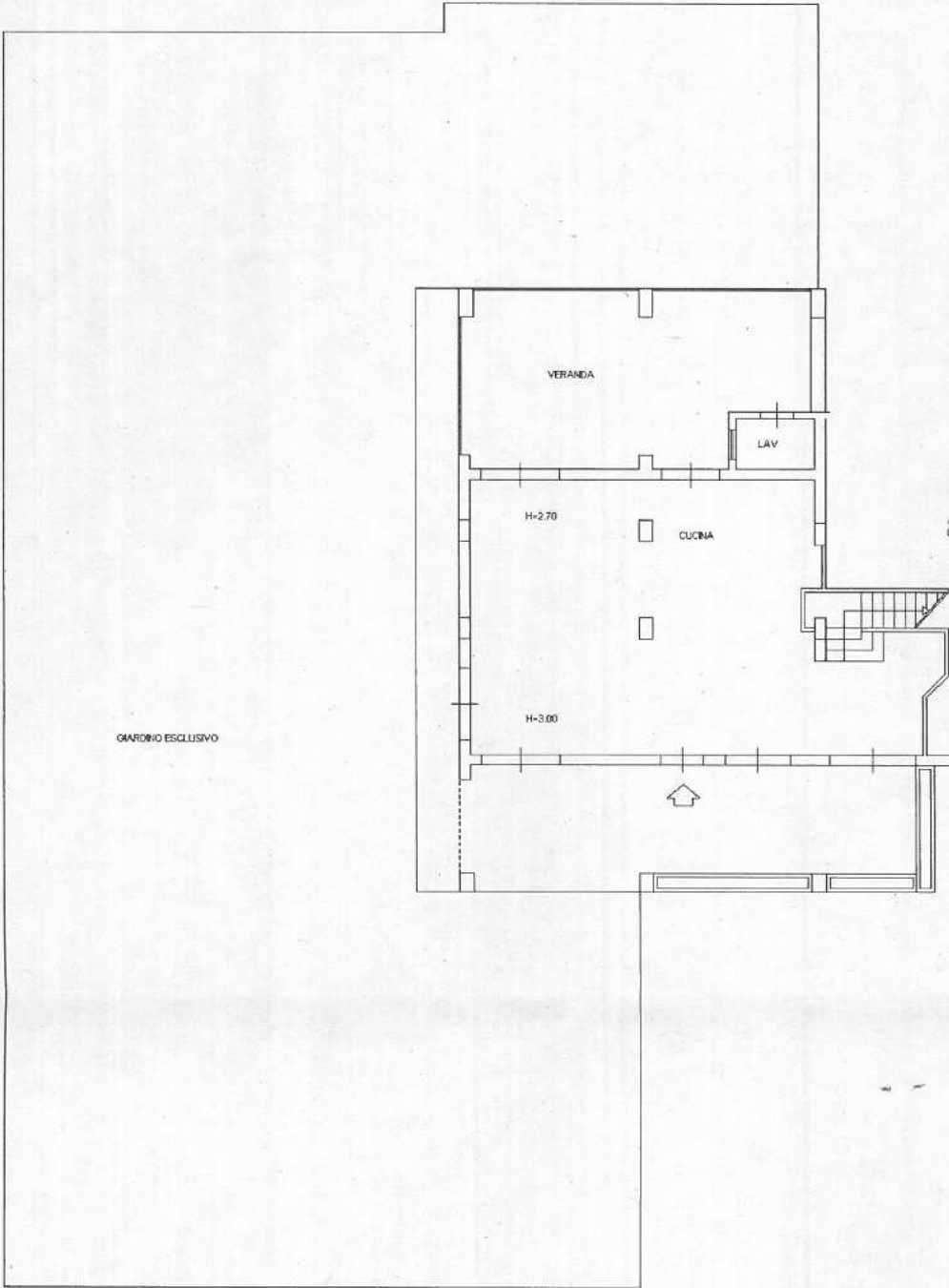

Piano TERRA

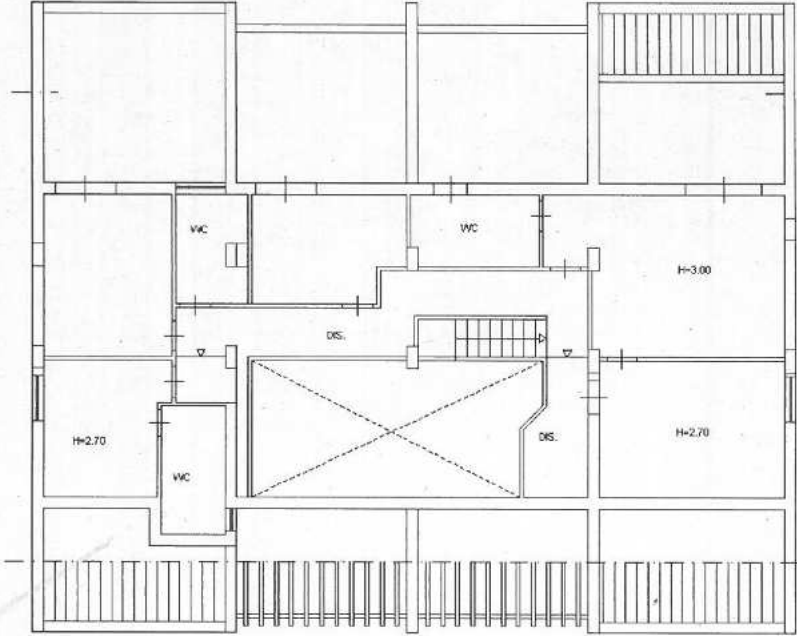

Piano PRIMO

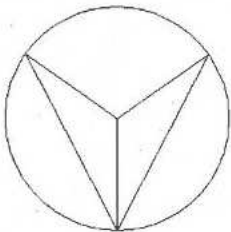

N

Compilata da:
Lorusso Michelangelo
Iscritto all'albo:
Geometri
Prov. Bari
N. 3234

Identificativi Catastali:
Sezione:
Foglio: 58
Particella: 921
Subalterno: 4

Dichiarazione protocollo n. BA0202495 del 25/05/2006
Particella: 921 - Subalterno 4
Planimetria di u.i.u. in Comune di Bari
Corso De Gasperi Alcide Traversa 513
civ. 513

Agenzia del Territorio
CATALISTO FABBRICATI
Ufficio provinciale di
Bari

Scala 1: 200

Piano INTERRATO

Piano TERRA

Data: 01/10/2015 - n. BA0283758 - Richiedente CTU MAURELLI PASQUALE
Tot. schede: 1 - Formato di acq.: A3(297x420) - Fatt. di scala: 1:1
Ultima Planimetria in atti



TRIBUNALE CIVILE E PENALE DI BARI

- Ufficio Esecuzione Immobiliare -

**RELAZIONE DI
CONSULENZA TECNICA D'UFFICIO
RELATIVA AL PROCEDIMENTO DI ESECUZIONE
IMMOBILIARE N° 1037/2014 R.G.E.**

GIUDICE DELL'ESECUZIONE: Dott. Nicola MAGALETTI



ALLEGATO GRAFICO 1: Individuazione delle unità immobiliari assentite al CATASTO

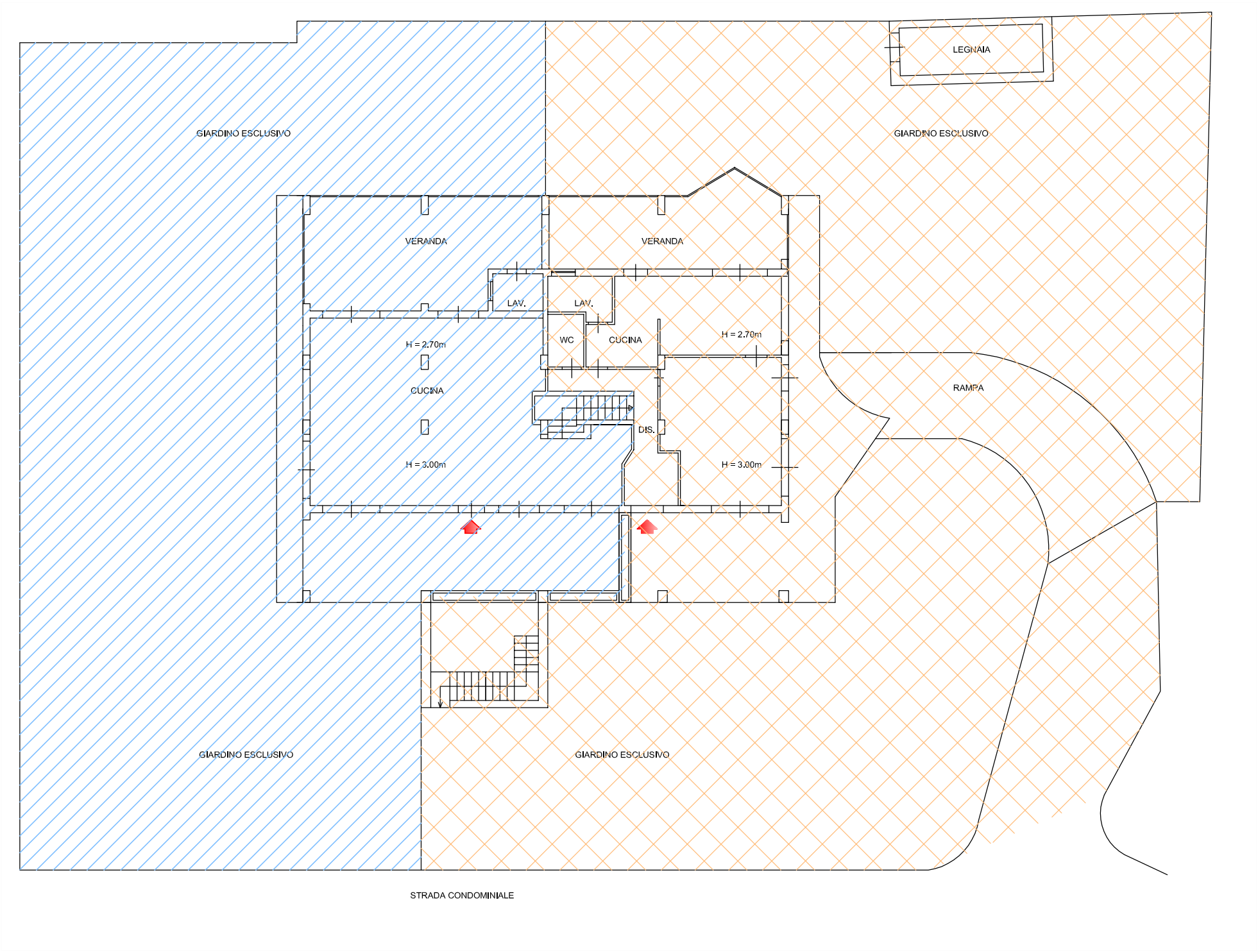

PIANO TERRA



Legenda riferimenti catastali:

-  Unità immobiliare al
FOGLIO 58, PARTICELLA 921 SUB.3
-  Unità immobiliare al
FOGLIO 58, PARTICELLA 921 SUB.4



PIANO SEMINTERRATO

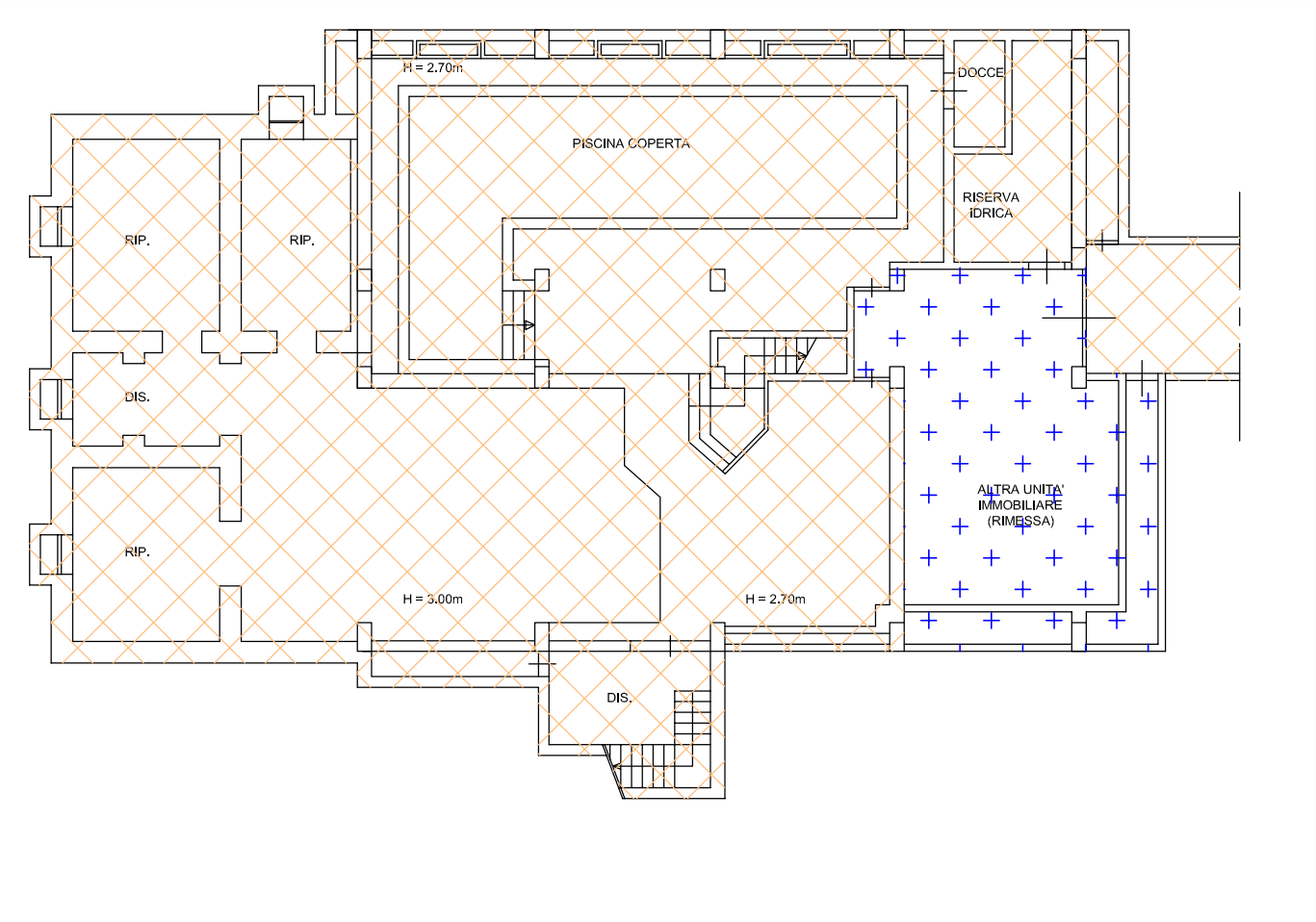

PIANO PRIMO

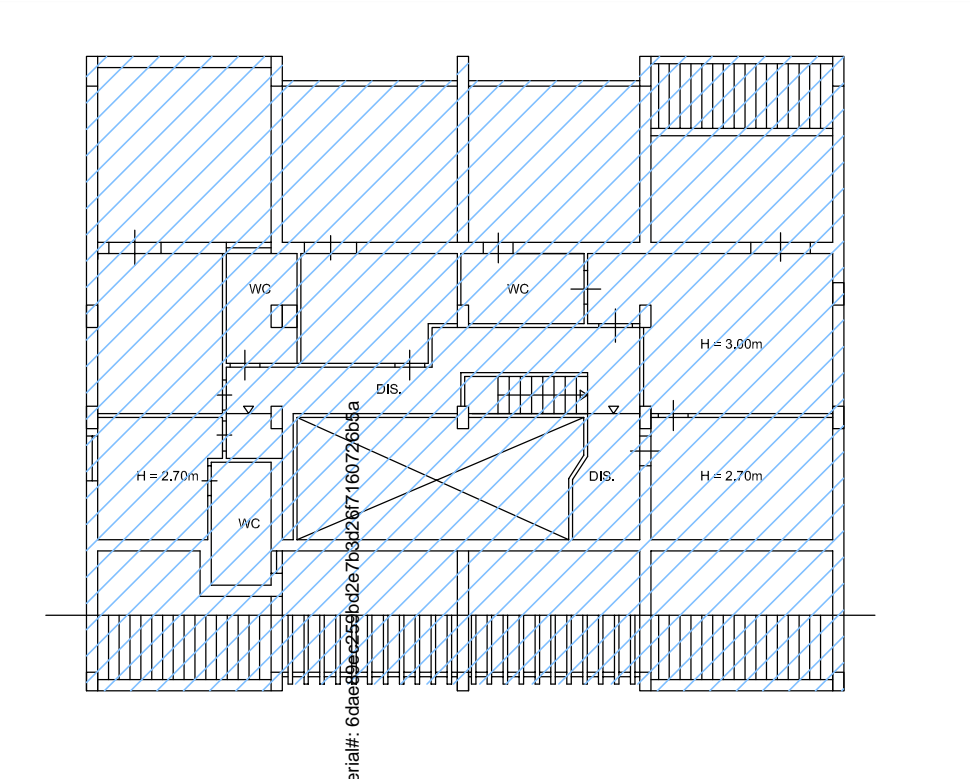

Legenda riferimenti catastali

	Unità immobiliare al FOGLIO 58, PARTICELLA 921 SUB.3
	Unità immobiliare al FOGLIO 58, PARTICELLA 921 SUB.4
	Unità intestata alla società esecutata, non pignorata della quale manca attribuzione di subalterno - scheda 692 del 1982





TRIBUNALE CIVILE E PENALE DI BARI

- Ufficio Esecuzione Immobiliare -

**RELAZIONE DI
CONSULENZA TECNICA D'UFFICIO
RELATIVA AL PROCEDIMENTO DI ESECUZIONE
IMMOBILIARE N° 1037/2014 R.G.E.**

GIUDICE DELL'ESECUZIONE: Dott. Nicola MAGALETTI

ALLEGATO GRAFICO 2: Individuazione delle unità immobiliari nello STATO DI FATTO



PIANO TERRA

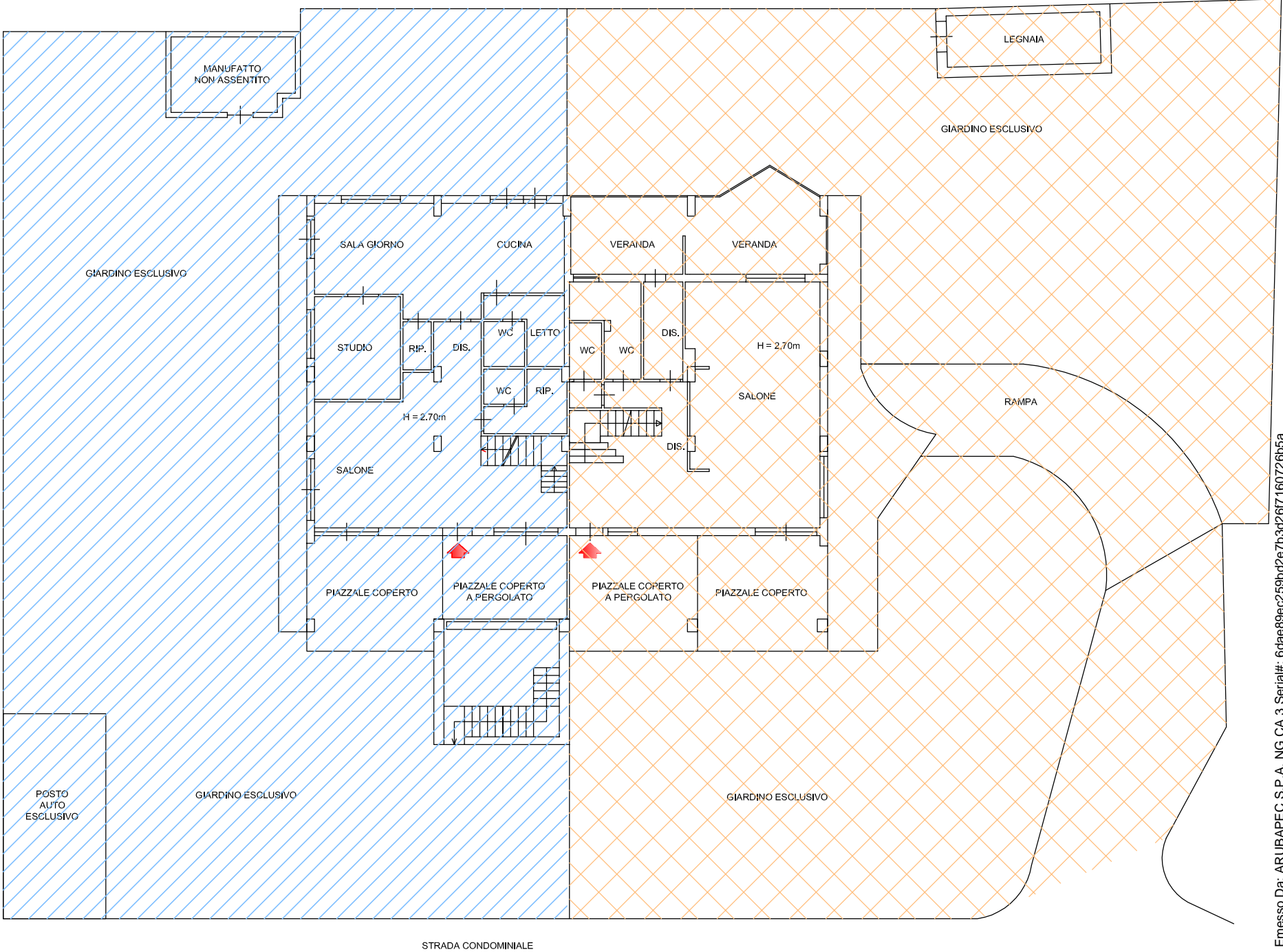

Legenda unità immobiliari individuate in sito:

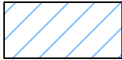
 UNITA' A (a levante)

 UNITA' B (a ponente)



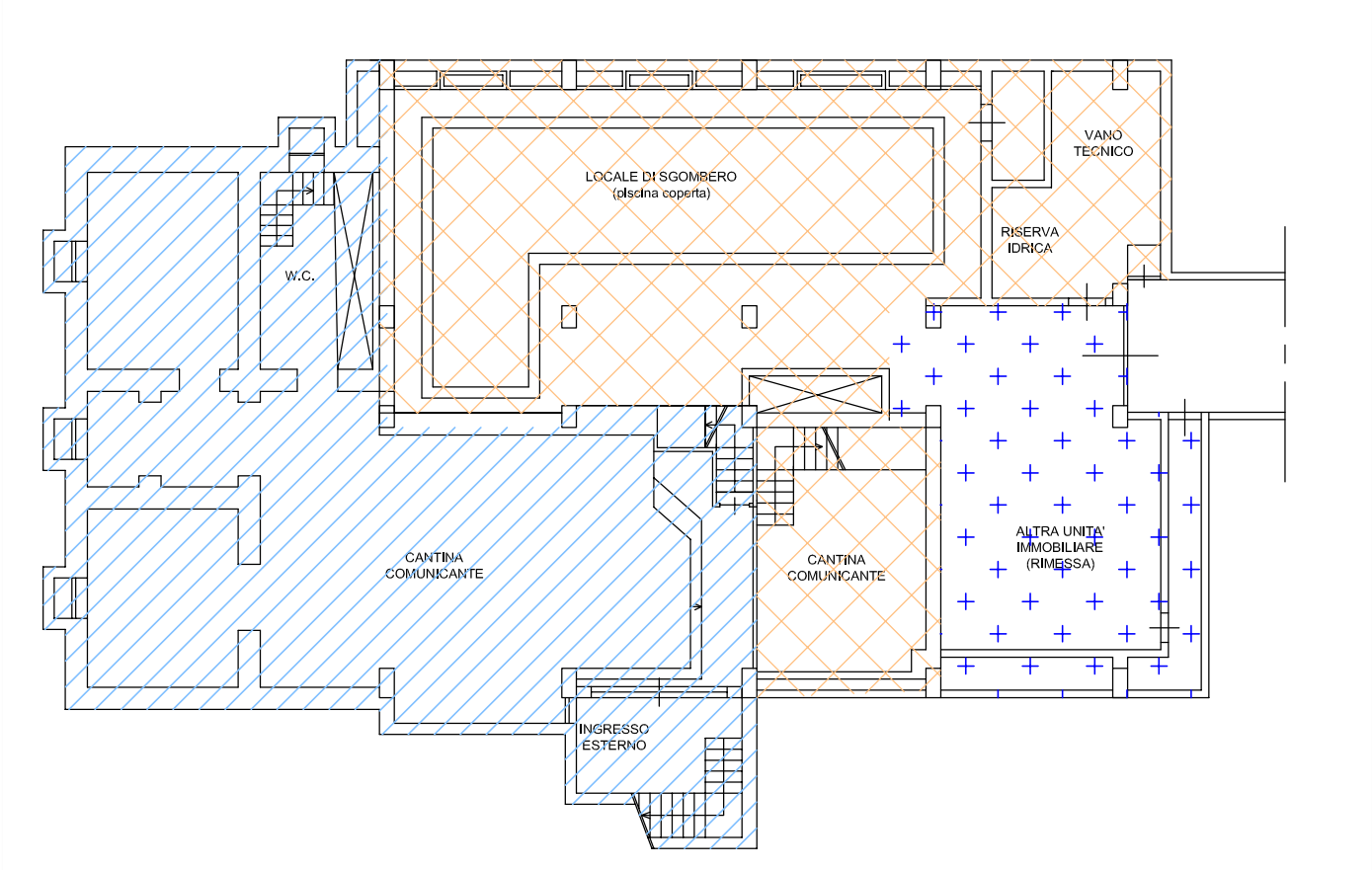

PIANO SEMINTERRATO

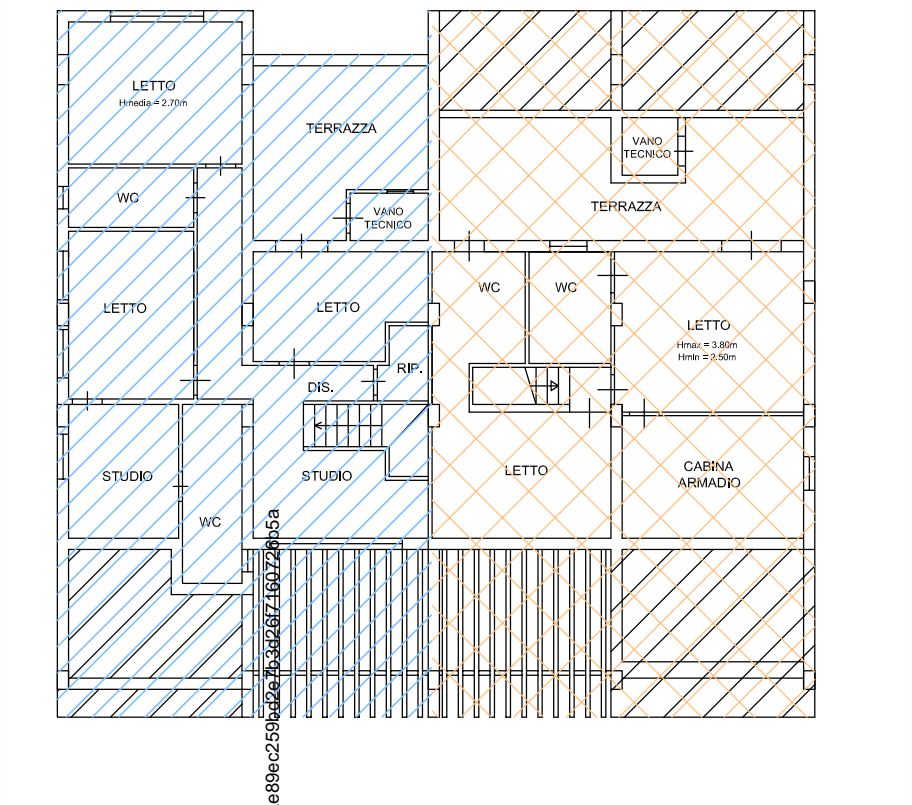

PIANO PRIMO

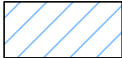

Legenda unità immobiliari individuate in sito:

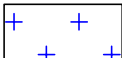
-  UNITA' A (porzione a LEVANTE)
-  UNITA' B (Porzione a PONENTE)
-  Unità intestata alla società esecutata, non pignorata della quale manca attribuzione di subalterno - scheda 692 del 1982





TRIBUNALE CIVILE E PENALE DI BARI

- Ufficio Esecuzione Immobiliare -

**RELAZIONE DI
CONSULENZA TECNICA D'UFFICIO
RELATIVA AL PROCEDIMENTO DI ESECUZIONE
IMMOBILIARE N° 1037/2014 R.G.E.**

GIUDICE DELL'ESECUZIONE: Dott. Nicola MAGALETTI

ALLEGATO GRAFICO 3: Elaborazione della situazione URBANISTICA - EDILIZIA



PIANO TERRA

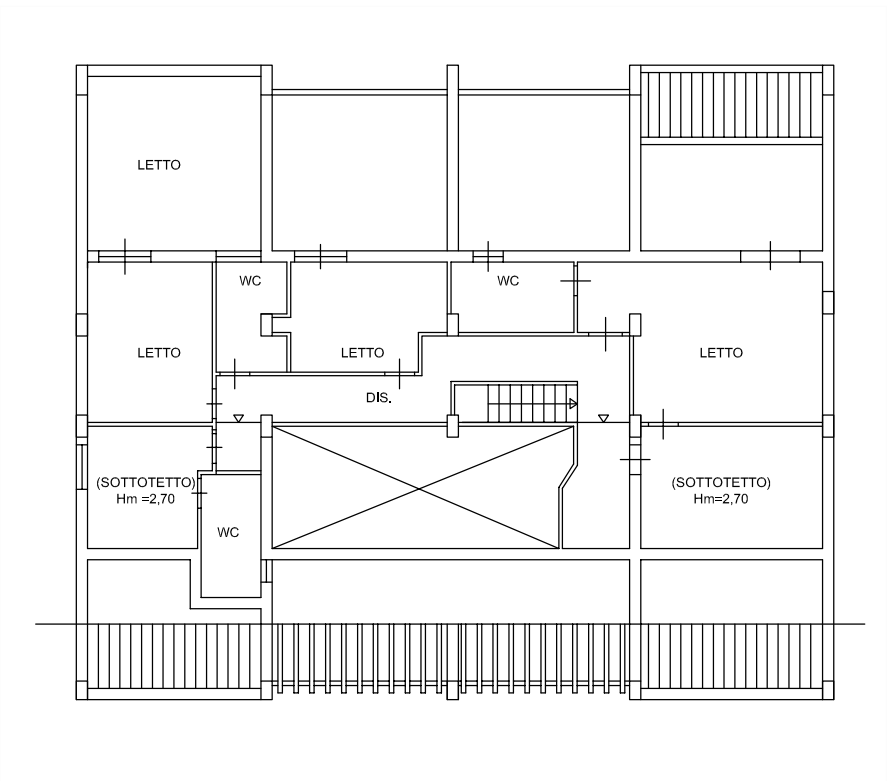
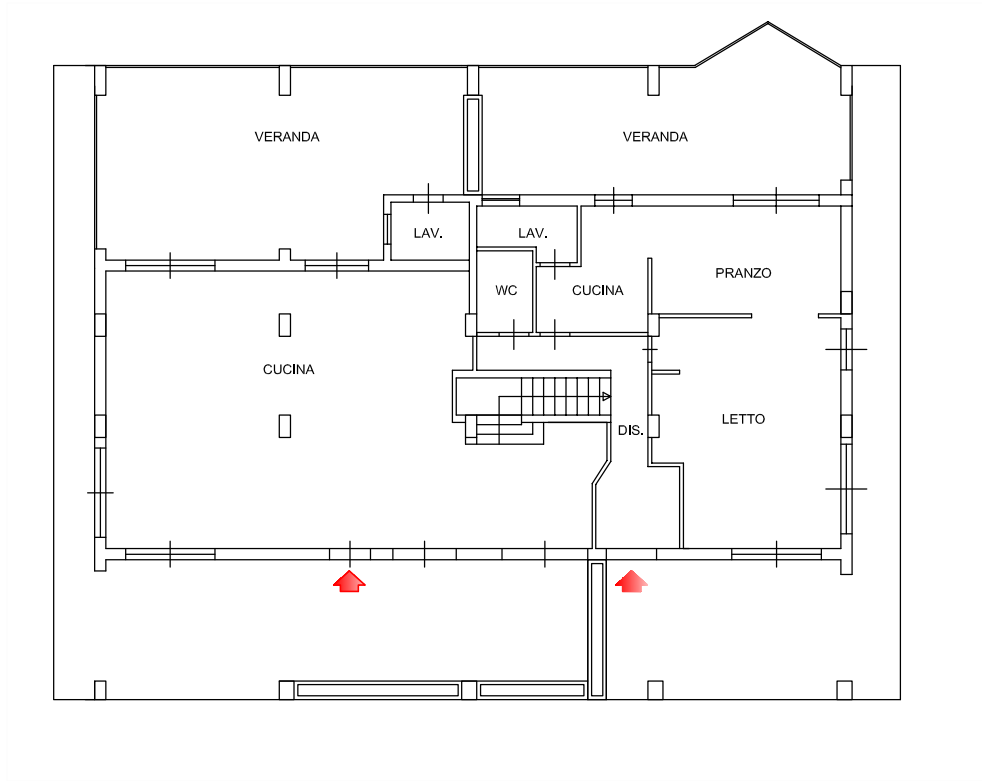

PIANO SEMINTERRATO

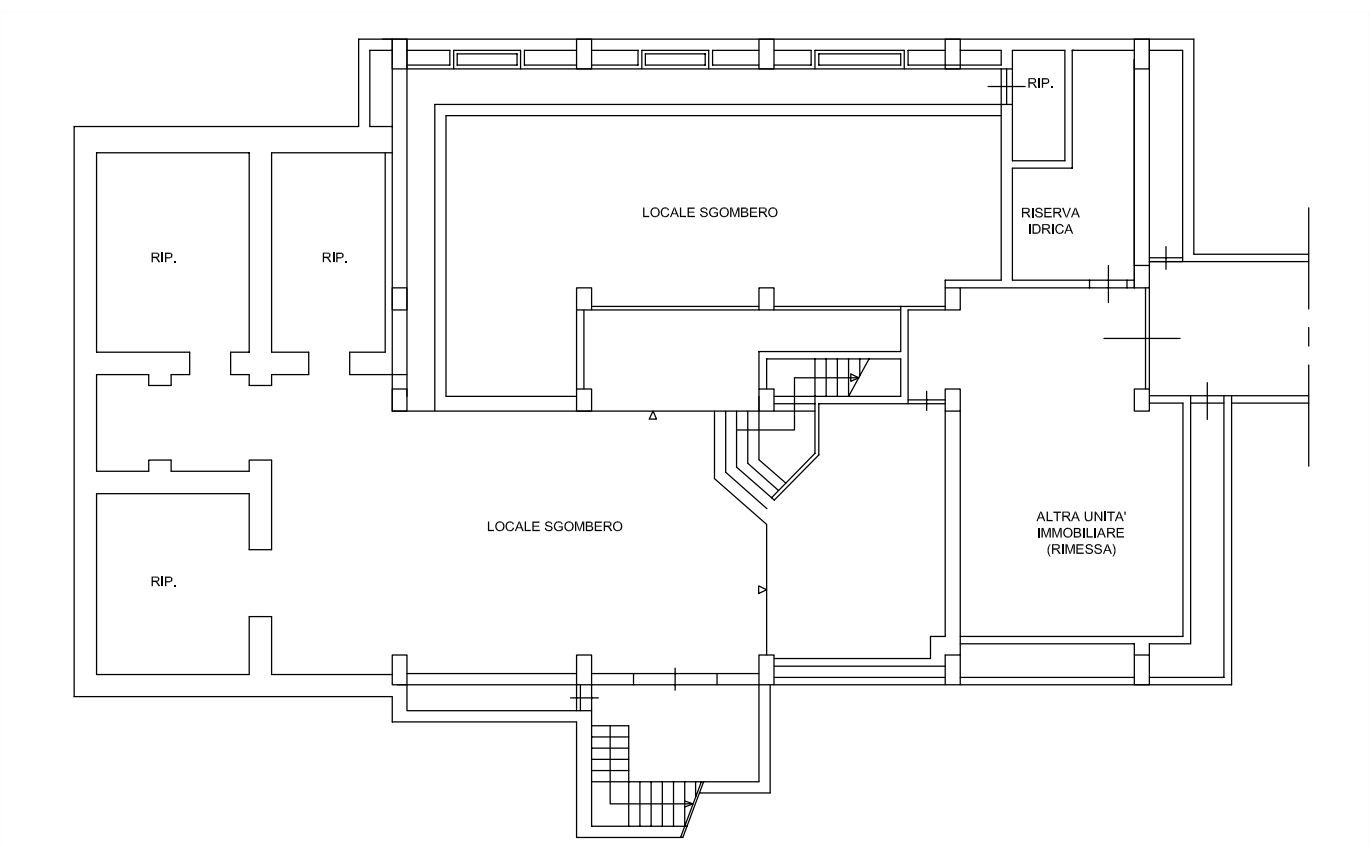

La presente elaborazione grafica si riferisce a quanto il C.T.U. ha potuto accertare dai seguenti documenti:

- C.E. n.433 del 1979;
- C.E. n.452 del 1982 "Variante in corso d'opera"
- Autorizzazione n.46333 del 24 Settembre 1992;
- C.E. in sanatoria n.63/2001;
- P.d.C. in sanatoria n.347 del 14 Luglio 2004 con relativo riferimento alla C.E. in Sanatoria n.63/2001 ;
- P.d.C in sanatoria n.7191 del 22 Settembre 2011