

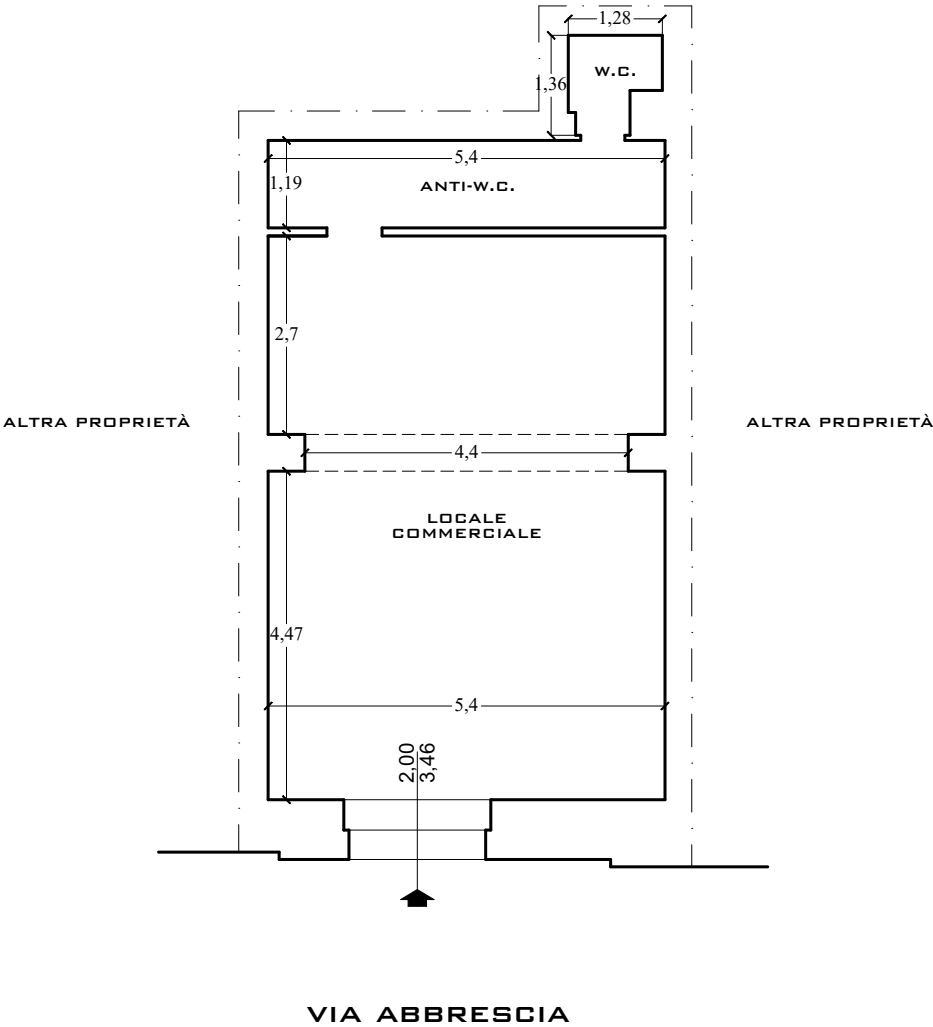

PIANO TERRA
ALTEZZA 4,70 MT



LOTTO N. 1 LOCALE COMMERCIALE	Tribunale di Bari Procedimento Esecutivo n. 307/2024 E.I.	Pasqua Genchi Architetto Via A.M. Calefati n.229 - 70122 Bari e-mail: pasqua.genchi@archiworldpec.it	
		Comune di Bari, unità immobiliare fg. 97, part. 200, sub 10	
		Planimetria quotata Via F. S. Abbrescia n.62 , Bari Piano Terra scala 1:100	

