

---

# TRIBUNALE DI BARI

---

SEZIONE EE.II.

Perizia dell'Esperto ex art. 568 c.p.c. Ing. Franco Maurizio, nell'Esecuzione Immobiliare 1100/2013 del R.G.E.

promossa da

**BANCA MONTE DEI PASCHI DI SIENA**

Partita IVA: 00884060526

SIENA

contro

ALLEGATO 40  
ORTOFOTO E FOTO LOTTO 6

ELABORATO FOTOGRAFICO ALLEGATO N. 40 ALLA PERIZIA  
ESECUZIONE IMMOBILIARE TRIBUNALE DI BARI RG 1100/2013

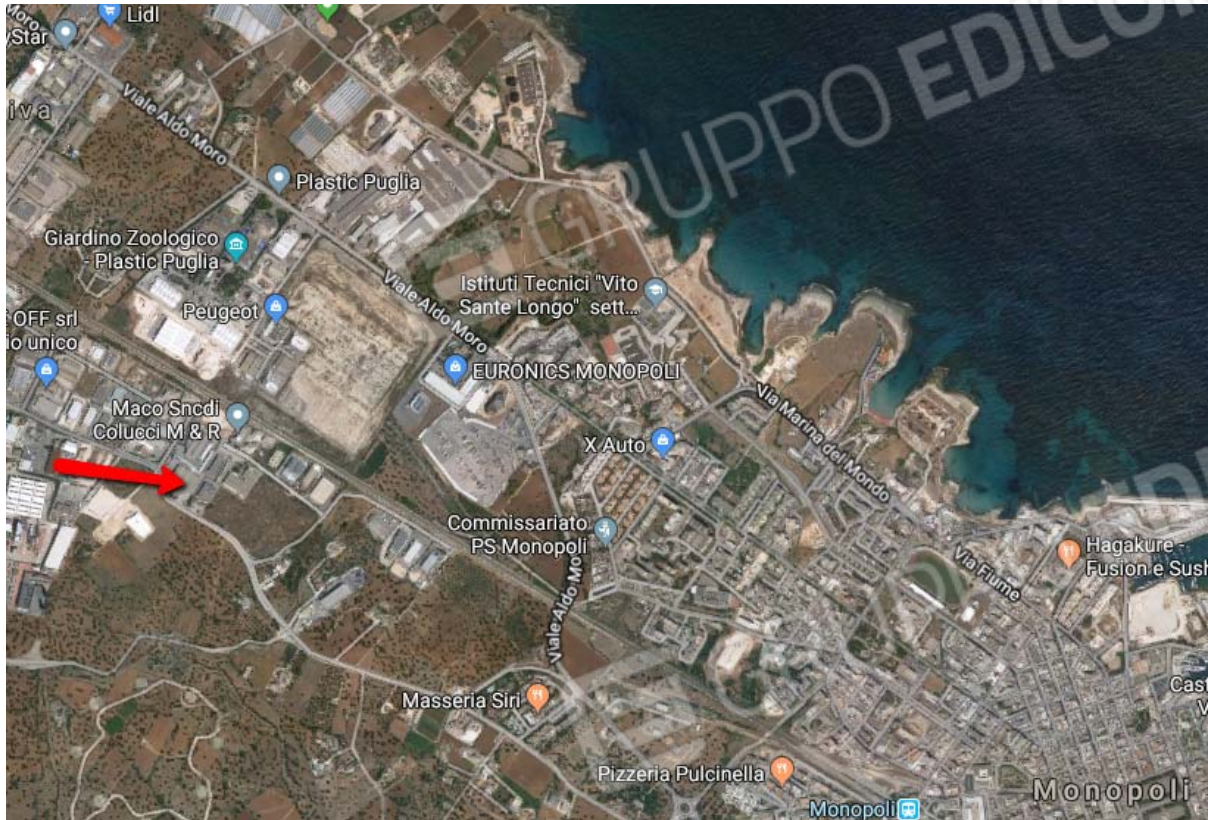

Ortofoto



Ortofoto con coordinate



ELABORATO FOTOGRAFICO ALLEGATO N. 40 ALLA PERIZIA  
ESECUZIONE IMMOBILIARE TRIBUNALE DI BARI RG 1100/2013



Cancello di accesso



Capannone con palazzina uffici e appartamento sub 2

ELABORATO FOTOGRAFICO ALLEGATO N. 40 ALLA PERIZIA  
ESECUZIONE IMMOBILIARE TRIBUNALE DI BARI RG 1100/2013



Pertinenza esterna



Pertinenza esterna - locale tecnico



ELABORATO FOTOGRAFICO ALLEGATO N. 40 ALLA PERIZIA  
ESECUZIONE IMMOBILIARE TRIBUNALE DI BARI RG 1100/2013



Capannone



Pertinenza esterna -piano terra

ELABORATO FOTOGRAFICO ALLEGATO N. 40 ALLA PERIZIA  
ESECUZIONE IMMOBILIARE TRIBUNALE DI BARI RG 1100/2013



Accesso posteriore



Interno



ELABORATO FOTOGRAFICO ALLEGATO N. 40 ALLA PERIZIA  
ESECUZIONE IMMOBILIARE TRIBUNALE DI BARI RG 1100/2013



Interno



Interno

ELABORATO FOTOGRAFICO ALLEGATO N. 40 ALLA PERIZIA  
ESECUZIONE IMMOBILIARE TRIBUNALE DI BARI RG 1100/2013



Accesso a uffici e servizi



Bagno



ELABORATO FOTOGRAFICO ALLEGATO N. 40 ALLA PERIZIA  
ESECUZIONE IMMOBILIARE TRIBUNALE DI BARI RG 1100/2013



Bagno

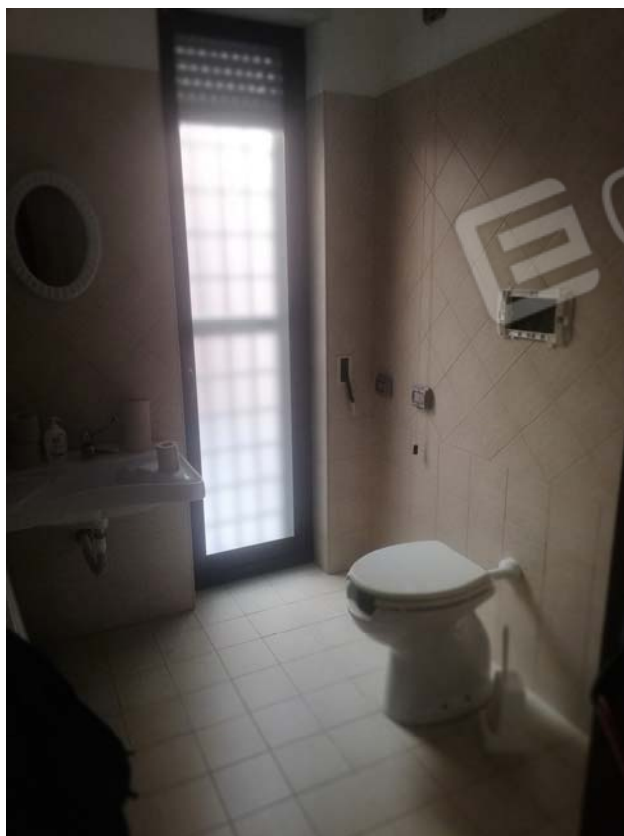

Bagno

ELABORATO FOTOGRAFICO ALLEGATO N. 40 ALLA PERIZIA  
ESECUZIONE IMMOBILIARE TRIBUNALE DI BARI RG 1100/2013



Altro ingresso uffici



Uffici



ELABORATO FOTOGRAFICO ALLEGATO N. 40 ALLA PERIZIA  
ESECUZIONE IMMOBILIARE TRIBUNALE DI BARI RG 1100/2013



Uffici