

---

# TRIBUNALE DI BARI

---

SEZIONE EE.II.

Perizia dell'Esperto ex art. 568 c.p.c. Ing. Franco Maurizio, nell'Esecuzione Immobiliare 1100/2013 del R.G.E.

promossa da

**BANCA MONTE DEI PASCHI DI SIENA**

Partita IVA: 00884060526

SIENA

contro

ALLEGATO 79  
ORTOFOTO E FOTO LOTTO 14



ELABORATO FOTOGRAFICO ALLEGATO N. 79 ALLA PERIZIA  
ESECUZIONE IMMOBILIARE TRIBUNALE DI BARI RG 1100/2013

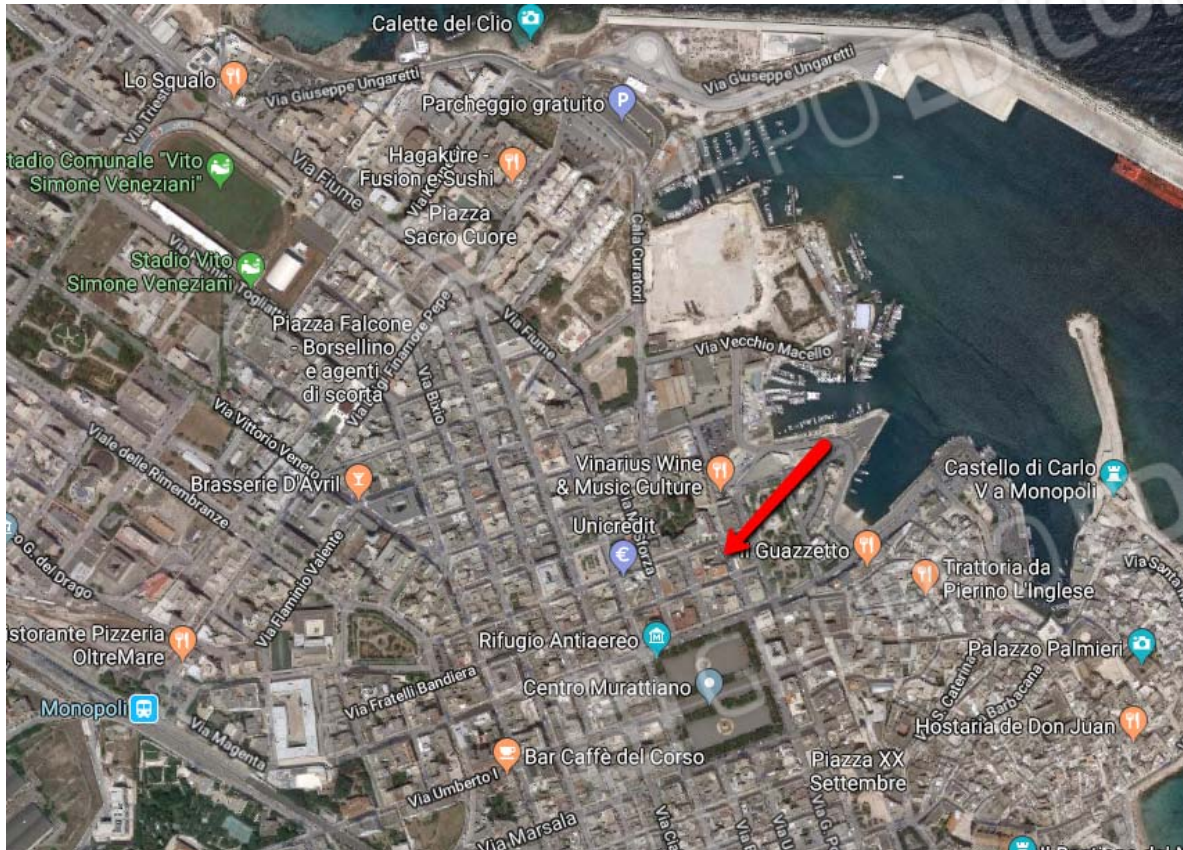

Ortofoto

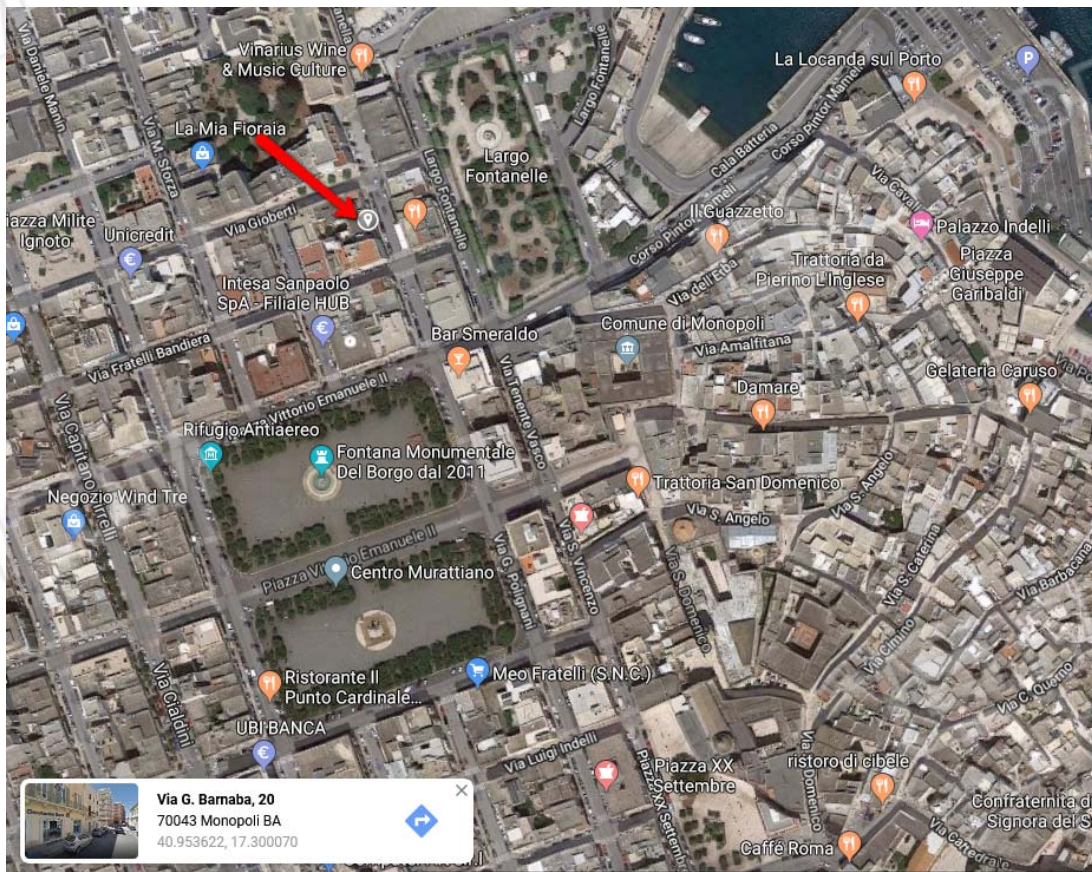

Ortofoto con coordinate



ELABORATO FOTOGRAFICO ALLEGATO N. 79 ALLA PERIZIA  
ESECUZIONE IMMOBILIARE TRIBUNALE DI BARI RG 1100/2013



Ortofoto



Prospetto dello stabile

ELABORATO FOTOGRAFICO ALLEGATO N. 79 ALLA PERIZIA  
ESECUZIONE IMMOBILIARE TRIBUNALE DI BARI RG 1100/2013



Portone di accesso a piano interrato e piano primo



Androne



ELABORATO FOTOGRAFICO ALLEGATO N. 79 ALLA PERIZIA  
ESECUZIONE IMMOBILIARE TRIBUNALE DI BARI RG 1100/2013



Pianerottolo piano secondo



Vano principale - Ingresso

ELABORATO FOTOGRAFICO ALLEGATO N. 79 ALLA PERIZIA  
ESECUZIONE IMMOBILIARE TRIBUNALE DI BARI RG 1100/2013



Vano principale



Corridoio



Vano ristoro - cucina



Bagno di servizio

ELABORATO FOTOGRAFICO ALLEGATO N. 79 ALLA PERIZIA  
ESECUZIONE IMMOBILIARE TRIBUNALE DI BARI RG 1100/2013



Disimpegno

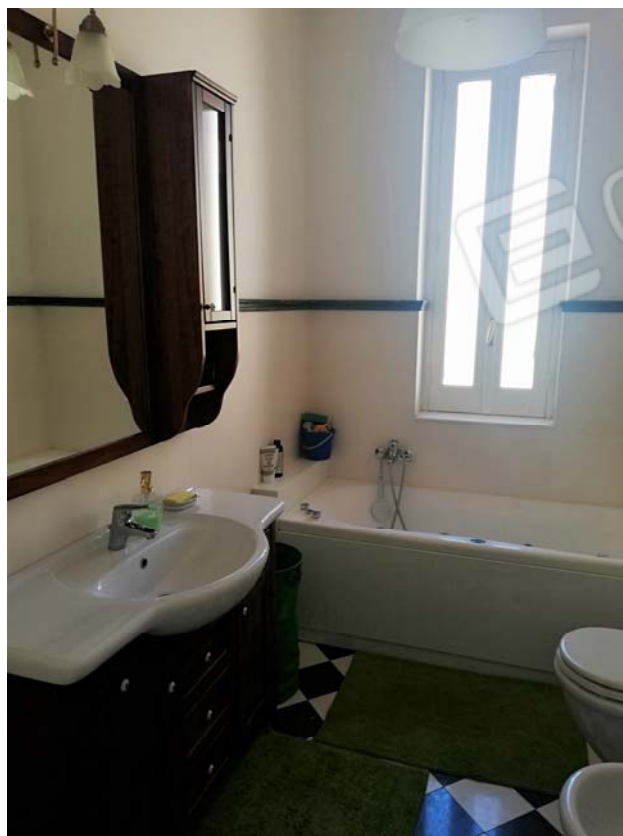

Bagno principale





Vano su interno



Vano su esterno

ELABORATO FOTOGRAFICO ALLEGATO N. 79 ALLA PERIZIA  
ESECUZIONE IMMOBILIARE TRIBUNALE DI BARI RG 1100/2013



Balconata su esterno



Balconata su esterno