

---

# TRIBUNALE DI BARI

---

SEZIONE EE.II.

Perizia dell'Esperto ex art. 568 c.p.c. Ing. Franco Maurizio, nell'Esecuzione Immobiliare 1100/2013 del R.G.E.

promossa da

**BANCA MONTE DEI PASCHI DI SIENA**

Partita IVA: 00884060526

SIENA

contro

ALLEGATO 94  
ORTOFOTO E FOTO LOTTO 16

ELABORATO FOTOGRAFICO ALLEGATO N. 94 ALLA PERIZIA  
ESECUZIONE IMMOBILIARE TRIBUNALE DI BARI RG 1100/2013

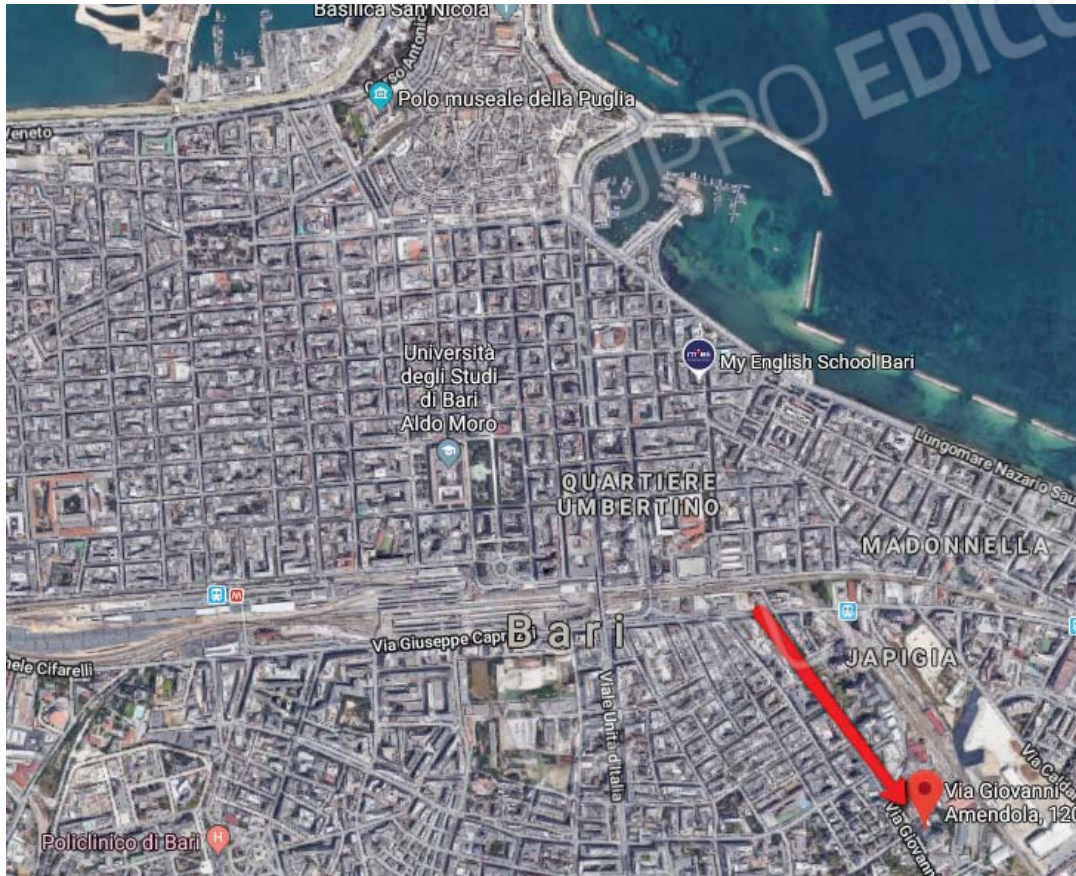

Ortofoto

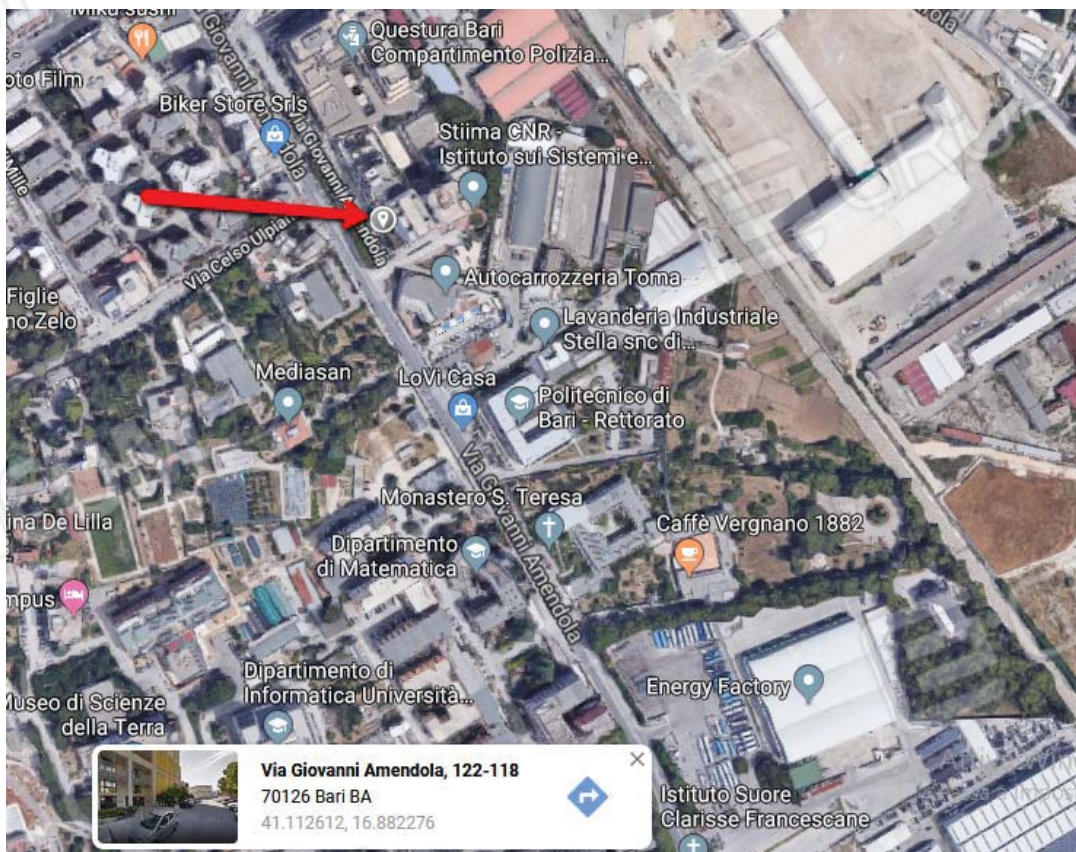

Ortofoto con coordinate



ELABORATO FOTOGRAFICO ALLEGATO N. 94 ALLA PERIZIA  
ESECUZIONE IMMOBILIARE TRIBUNALE DI BARI RG 1100/2013



Ortofoto



Prospetto dello stabile



ELABORATO FOTOGRAFICO ALLEGATO N. 94 ALLA PERIZIA  
ESECUZIONE IMMOBILIARE TRIBUNALE DI BARI RG 1100/2013



Prospetto dello stabile



Androne

ELABORATO FOTOGRAFICO ALLEGATO N. 94 ALLA PERIZIA  
ESECUZIONE IMMOBILIARE TRIBUNALE DI BARI RG 1100/2013



Pianerottolo piano primo



Ambiente reception - ingresso



ELABORATO FOTOGRAFICO ALLEGATO N. 94 ALLA PERIZIA  
ESECUZIONE IMMOBILIARE TRIBUNALE DI BARI RG 1100/2013



Ambiente reception - ingresso



Vano su interno

ELABORATO FOTOGRAFICO ALLEGATO N. 94 ALLA PERIZIA  
ESECUZIONE IMMOBILIARE TRIBUNALE DI BARI RG 1100/2013



Altro vano su interno



Bagno di servizio



Antibagno



Bagno



ELABORATO FOTOGRAFICO ALLEGATO N. 94 ALLA PERIZIA  
ESECUZIONE IMMOBILIARE TRIBUNALE DI BARI RG 1100/2013



Sala riunioni fronte strada



Altro vano fronte strada