TRIBUNALE DI BARI

SEZIONE EE.II.

Perizia dell'Esperto ex art. 568 c.p.c. Ing. Franco Maurizio, nell'Esecuzione Immobiliare 1100/2013 del R.G.E.

promossa da

BANCA MONTE DEI PASCHI DI SIENA

Partita IVA: 00884060526

SIENA

contro

ALLEGATO 50
PLANIMETRIA CATASTALE LOTTO 8

Agenzia del Territorio
CATASTO FABBRICATI
Ufficio Provinciale di
Bari

Dichiarazione protocollo n. BA0151991 del 22/03/2010	
Planimetria di u.i.u. in Comune di Monopoli	
Via Baione civ. NC	
Identificativi Catastali:	Compilata da:
Sezione:	Romanazzi Giovanni
Foglio: 5	Iscritto all'albo:
Particella: 538	Geometri
Subalterno: 5	Prov. Bari N. 2414

Scheda n. 1 Scala 1:500

PIANTA COMPLESSIVA PIANO TERRA

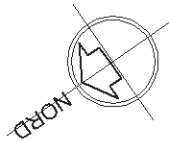
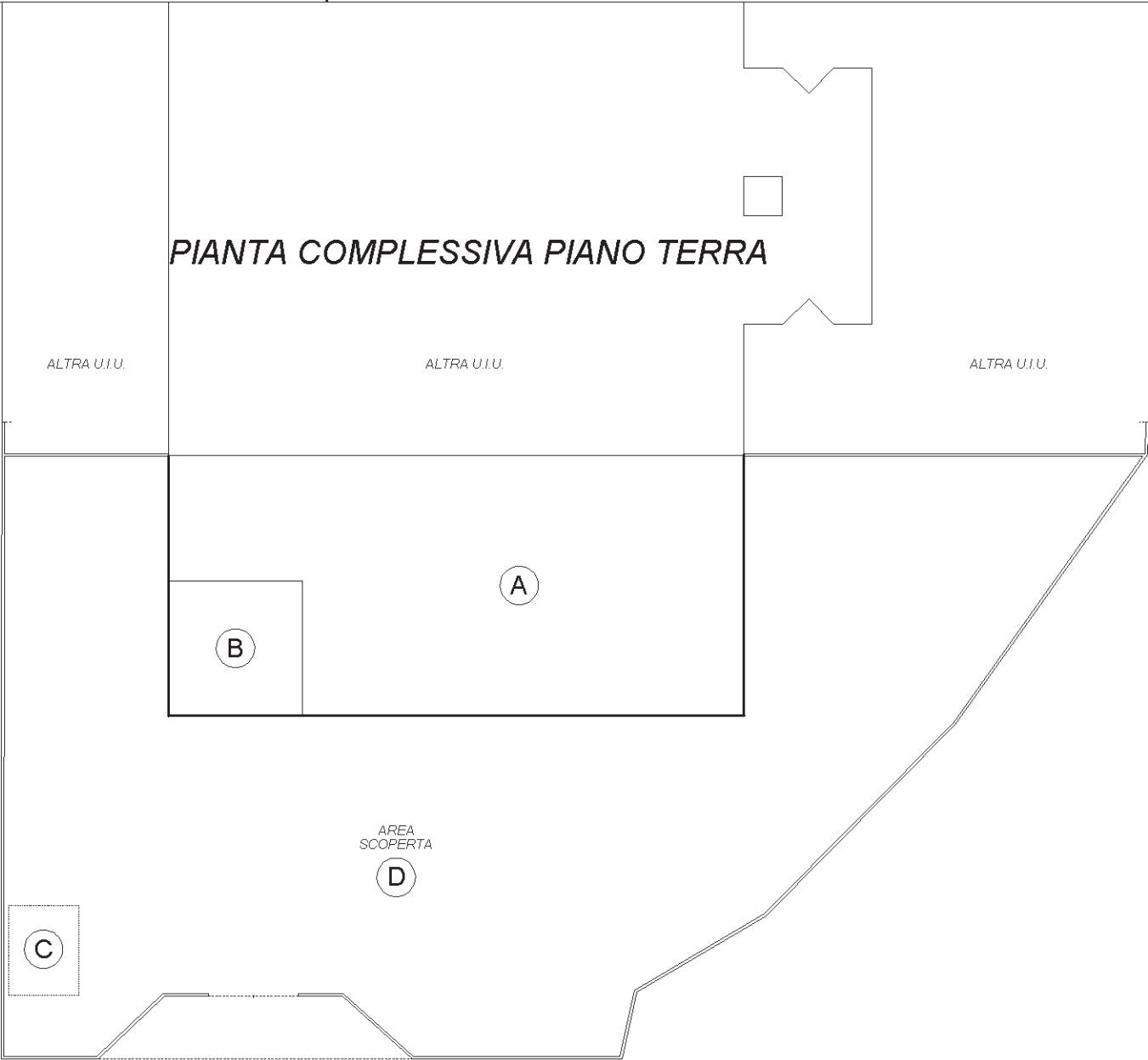

Ultima planimetria in atti

Catasto dei Fabbricati - Situazione al 09/05/2019 - Comune di MONOPOLI (F376) - < Foglio: 5 - Particella: 538 - Subalterno: 5 >
VIA BAIONE n. NC piano: T-1;

Agenzia del Territorio
CATASTO FABBRICATI
Ufficio provinciale di
Bari

Dichiarazione protocollo n. BA0151991 del 22/03/2010
Planimetria di u.i.u. in Comune di Monopoli
Via Baione civ. NC

Identificativi Catastali:
Sezione:
Foglio: 5
Particella: 538
Subalterno: 5

Compilata da:
Romanazzi Giovanni
Iscritto all'albo:
Geometri
Prov. Bari N. 2414

Scheda 2 Scala 1: 200

Ultima planimetria in atti

Data: 09/05/2019 - n. T331416 - Richiedente: FRNMZR63L13A662V
Totale schede: 8 - Formato di acquisizione: A3(297x420) - Formato stampa richiesto: A4(210x297)

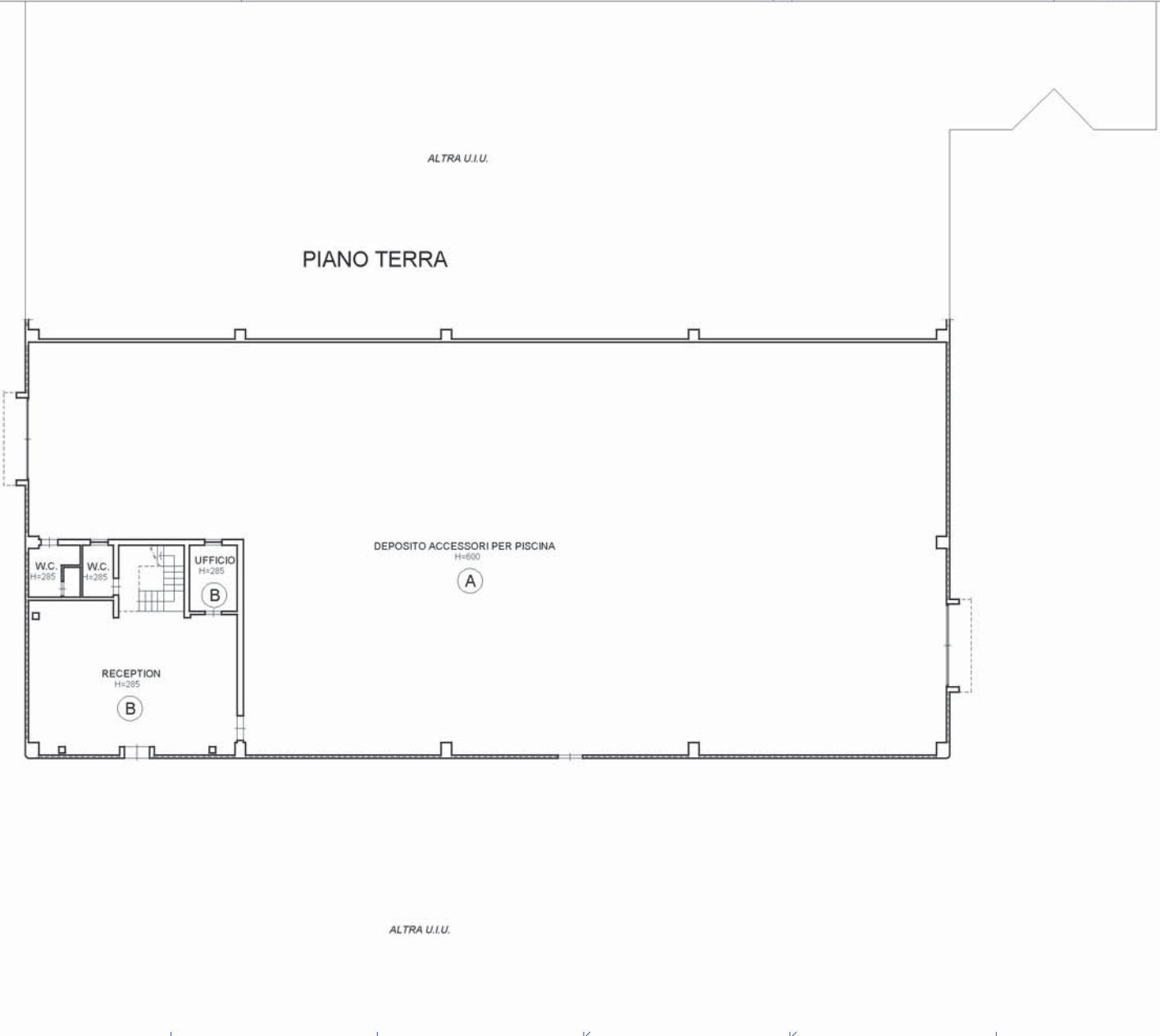

Agenzia del Territorio
CATASTO FABBRICATI
Ufficio provinciale di
Bari

Dichiarazione protocollo n. BA0151991 del 22/03/2010
Planimetria di u.i.u. in Comune di Monopoli
Via Baione civ. NC

Identificativi Catastali:
Sezione:
Foglio: 5
Particella: 538
Subalterno: 5

Compilata da:
Romanazzi Giovanni
Iscritto all'albo:
Geometri
Prov. Bari N. 2414

Scheda n. 3 Scala 1: 200

Ultima planimetria in atti

Data: 09/05/2019 - n. T331416 - Richiedente: FRNMRZ63L13A662V
Totale schede: 8 - Formato di acquisizione: A3(297x420) - Formato stampa richiesto: A4(210x297)

