

---

# TRIBUNALE DI BARI

---

SEZIONE EE.II.

Perizia dell'Esperto ex art. 568 c.p.c. Ing. Franco Maurizio, nell'Esecuzione Immobiliare 1100/2013 del R.G.E.

promossa da

**BANCA MONTE DEI PASCHI DI SIENA**

*Partita IVA: 00884060526*

*SIENA*

contro

ALLEGATO 81  
PLANIMETRIA CATASTALE LOTTO 14

**Agenzia del Territorio**  
**CATASTO FABBRICATI**  
**Ufficio Provinciale di**  
**Bari**

Dichiarazione protocollo n. BA0122358 del 29/03/2006

Planimetria di u.i.u. in Comune di Monopoli

Via Barnaba Giovanni

civ. 20

Identificativi Catastali:

Sezione:

Foglio: 11

Particella: 168

Subalterno: 5

Compilata da:

Giliberti Gabriele

Iscritto all'albo:  
Geometri

Prov. Bari

N. 3815

Scheda n. 1

Scala 1:200

PIANO SECONDO H=3.00

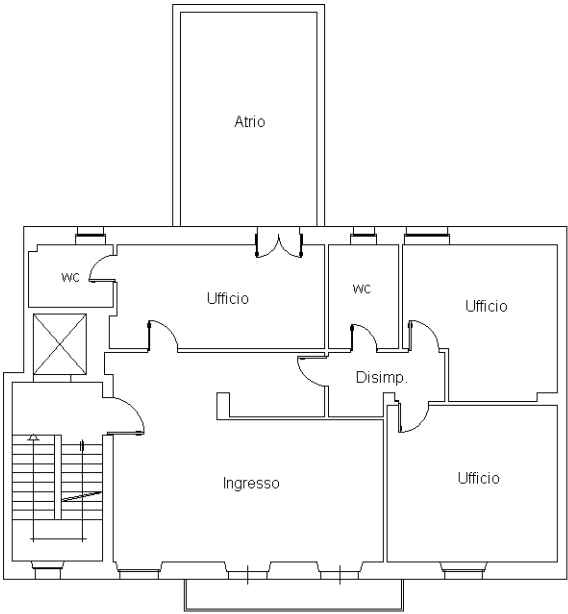

Via Giovanni Barnaba



Ultima planimetria in atti

Data: 09/05/2019 - n. T331404 - Richiedente: FRNMRZ63L13A662V

Totale schede: 1 - Formato di acquisizione: A4(210x297) - Formato stampa richiesto: A4(210x297)

Catasto dei Fabbricati - Situazione al 09/05/2019 - Comune di MONOPOLI (F376) - < Foglio: 11 - Particella: 168 - Subalterno: 5 >  
VIA GIOVANNI BARNABA n. 20 piano: 2;