TRIBUNALE DI BARI

SEZIONE EE.II.

Perizia dell'Esperto ex art. 568 c.p.c. Ing. Franco Maurizio, nell'Esecuzione Immobiliare 1100/2013 del R.G.E.

promossa da

BANCA MONTE DEI PASCHI DI SIENA

Partita IVA: 00884060526

SIENA

contro

ALLEGATO 86

PLANIMETRIA CATASTALE LOTTO 15

Agenzia del Territorio
CATASTO FABBRICATI
Ufficio Provinciale di
Bari

Dichiarazione protocollo n. BA0453436 del 14/12/2006	
Planimetria di u.i.u. in Comune di Bari	
Via Alessandro Maria Calefati	
civ. 375	
Identificativi Catastali:	Compilata da:
Sezione:	Fiume Vito Andrea
Foglio: 25	Iscritto all'albo:
Particella: 1461	Ingegneri
Subalterno: 5	Prov. Bari
	N. 2065

Scheda n. 1 Scala 1:200

PIANO TERRA h: 2,88

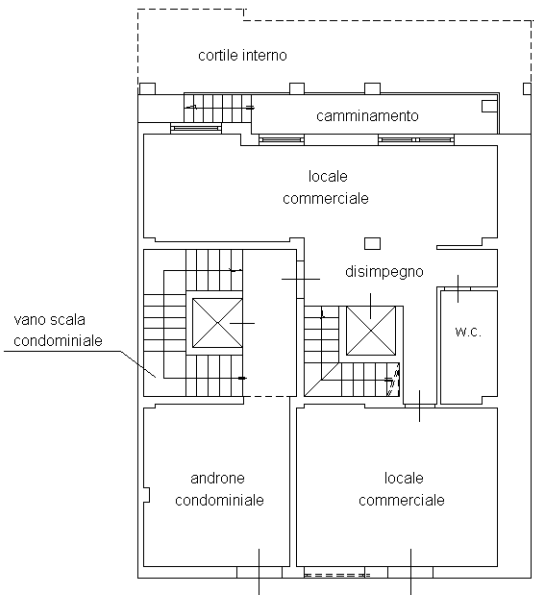

PIANO INTERRATO h: 2,80

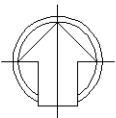
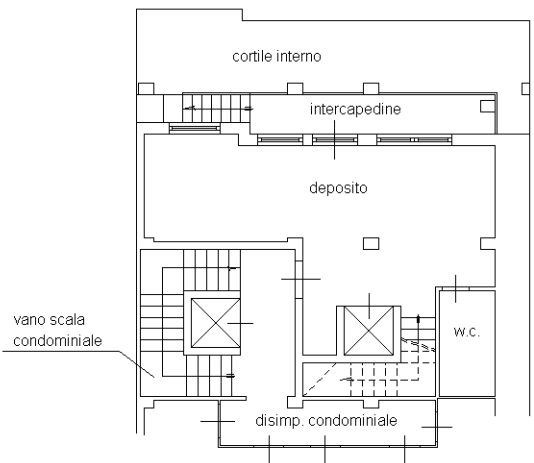

Ultima planimetria in atti