

---

# TRIBUNALE DI BARI

---

SEZIONE EE.II.

Perizia dell'Esperto ex art. 568 c.p.c. Ing. Franco Maurizio, nell'Esecuzione Immobiliare 1100/2013 del R.G.E.

promossa da

**BANCA MONTE DEI PASCHI DI SIENA**

*Partita IVA: 00884060526*

*SIENA*

contro

ALLEGATO 96

PLANIMETRIA CATASTALE LOTTO 16

MODULARIO  
F. rig. rend. 497



MINISTERO DELLE FINANZE

DIREZIONE GENERALE DEL CATASTO E DEI SS.TT.EE.

**CATASTO EDILIZIO URBANO** (RDL 13-4-1939, n. 652)

MOD. BN (CEU)

LIRE  
500

Planimetria di u.i.u. in Comune di **BARI** via **AMENDOLA** civ.

PIANO PRIMO

H. = M. 2.80

CORTILE STESSA DITTA

STESSA  
DITTA

STESSA  
DITTA

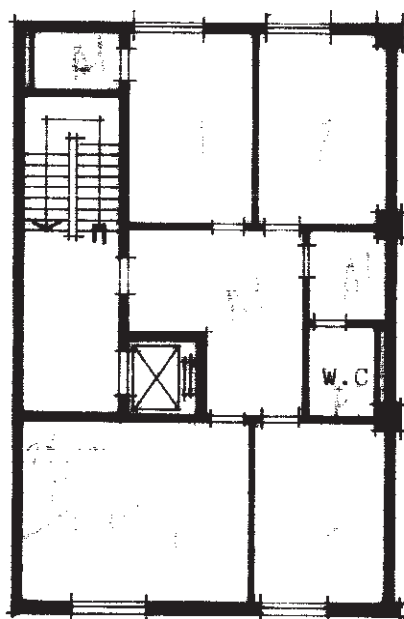

VIA AMENDOLA



01672906

ORIENTAMENTO

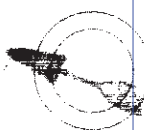

SCALA DI 1:200

Dichiarazione di N.C. ☒  
Ultima planimetria in attuazione ☐

Completata da **Ing. MAZZOCCOLI Giuseppe**  
(Titolo, cognome e nome)

RISERVATO ALL'UFFICIO

Data presentazione:08/09/1993 - Data: 09/05/2019 - n. T329755 - Richiedente: FRNMRZ63L13A662V  
Totale schede: 1 - Formato di acquisizione: A4(210x297) - Formato stampa richiesto: A4(210x297)

n. 225 sub. 7

della provincia di **Bari** n. 924

data **30/7/93** Firma *[Signature]*

Catasto dei Fabbricati - Situazione al 09/05/2019 - Comune di BARI (A662) - < Foglio: 33 - Particella: 225 - Subalterno: 7 >  
VIA GIOVANNI AMENDOLA piano: 1;