TRIBUNALE DI BARI

SEZIONE EE.II.

Perizia dell'Esperto ex art. 568 c.p.c. Ing. Franco Maurizio, nell'Esecuzione Immobiliare 1100/2013 del R.G.E.

promossa da

BANCA MONTE DEI PASCHI DI SIENA

Partita IVA: 00884060526

SIENA

contro

ALLEGATO 46
PLANIMETRIE CATASTALI LOTTO 7

Agenzia del Territorio
CATASTO FABBRICATI
Ufficio Provinciale di
Bari

Dichiarazione protocollo n. 000492887 del 19/11/2002

Planimetria di u.i.u. in Comune di Monopoli

Contrada Baione

civ.

Identificativi Catastali:

Sezione:

Foglio: 5

Particella: 538

Subalterno: 2

Compilata da:
Barnaba Angelo

Iscritto all'albo:
Geometri

Prov. Bari

N. 2798

Scheda n. 1

Scala 1:200

PIANO PRIMO (H=3,00)

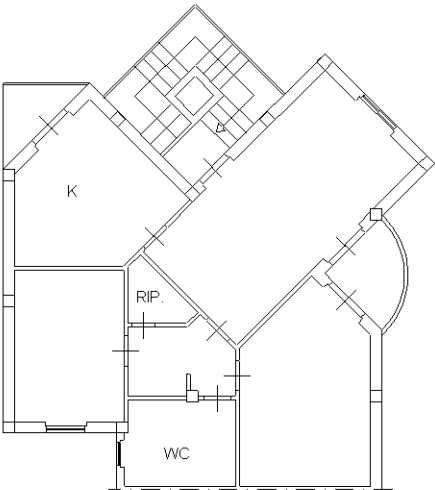

Catasto dei Fabbricati - Situazione al 09/05/2019 - Comune di MONOPOLI (F376) - < Foglio: 5 - Particella: 538 - Subalterno: 2 >
CONTRADA BAIONE piano: 1;

Ultima planimetria in atti

Agenzia del Territorio
CATASTO FABBRICATI
Ufficio Provinciale di
Bari

Dichiarazione protocollo n. BA0151991 del 22/03/2010

Planimetria di u.i.u. in Comune di Monopoli

Via Baione

civ. NC

Identificativi Catastali:

Sezione:

Foglio: 5

Particella: 538

Subalterno: 4

Compilata da:

Romanazzi Giovanni

Iscritto all'albo:

Geometri

Prov. Bari

N. 2414

Scheda n. 1

Scala 1:500

PIANTA COMPLESSIVA PIANO TERRA

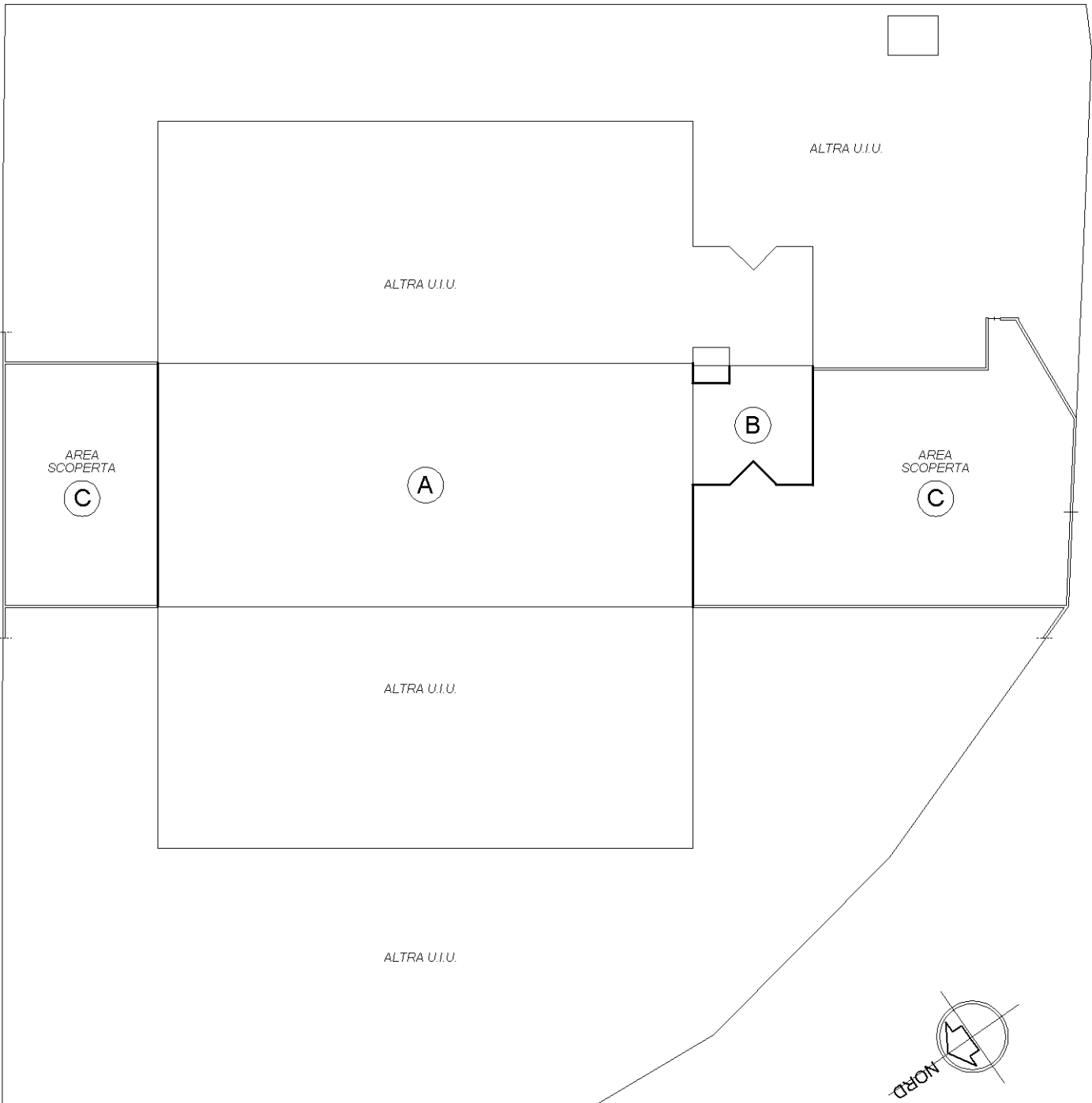

Ultima planimetria in atti

Agenzia del Territorio
CATASTO FABBRICATI
Ufficio provinciale di
Bari

Dichiarazione protocollo n. BA0151991 del 22/03/2010
Planimetria di u.i.u. in Comune di Monopoli
Via Baione civ. NC

Identificativi Catastali:
Sezione:
Foglio: 5
Particella: 538
Subalterno: 4

Compilata da:
Romanazzi Giovanni
Iscritto all'albo:
Geometri
Prov. Bari N. 2414

Ultima planimetria in atti

Data: 09/05/2019 - n. T331415 - Richiedente: FRNMZRZ63L13A662V

Totale schede: 5 - Formato di acquisizione: A3(297x420) - Formato stampa richiesto: A4(210x297)

Scheda 2 Scala 1: 200

PIANO TERRA

AREA
SCOPERTA
(C)

CAPANNONE PER ATTIVITA' ARTIGIANALE E/O COMMERCIALE
H=600
(A)

ALTRA U.I.U.

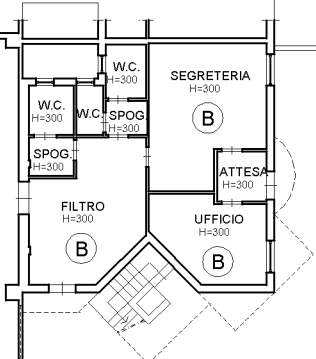

AREA
SCOPERTA
(C)

Agenzia del Territorio
CATASTO FABBRICATI
Ufficio provinciale di
Bari

Dichiarazione protocollo n. BA0151991 del 22/03/2010
Planimetria di u.i.u. in Comune di Monopoli
Via Baione civ. NC

Identificativi Catastali:
Sezione:
Foglio: 5
Particella: 538
Subalterno: 4

Compilata da:
Romanazzi Giovanni
Iscritto all'albo:
Geometri
Prov. Bari N. 2414

Ultima planimetria in atti

Data: 09/05/2019 - n. T331415 - Richiedente: FRNMZRZ63L13A662V

Totale schede: 5 - Formato di acquisizione: A3(297x420) - Formato stampa richiesto: A4(210x297)

Scheda n. 3 Scala 1: 200

