TRIBUNALE DI BARI

SEZIONE EE.II.

Perizia dell'Esperto ex art. 568 c.p.c. Ing. Franco Maurizio, nell'Esecuzione Immobiliare 1100/2013 del R.G.E.

promossa da

BANCA MONTE DEI PASCHI DI SIENA

Partita IVA: 00884060526

SIENA

contro

ALLEGATO 115

PLANIMETRIE CATASTALI LOTTO 20

Agenzia delle Entrate
CATASTO FABBRICATI
Ufficio Provinciale di
Bari

Dichiarazione protocollo n. BA0036790 del 07/02/2014

Planimetria di u.i.u. in Comune di Bari

Via Colonnello Francesco Positano

civ. 2-6

Identificativi Catastali:

Sezione:

Foglio: 98

Particella: 375

Subalterno: 76

Compilata da:

Minenna Vincenzo

Iscritto all'albo:
Architetti

Prov. Bari

N. 2104

Scheda n. 1

Scala 1:200

PIANO TERZO
H= mt. 3.00

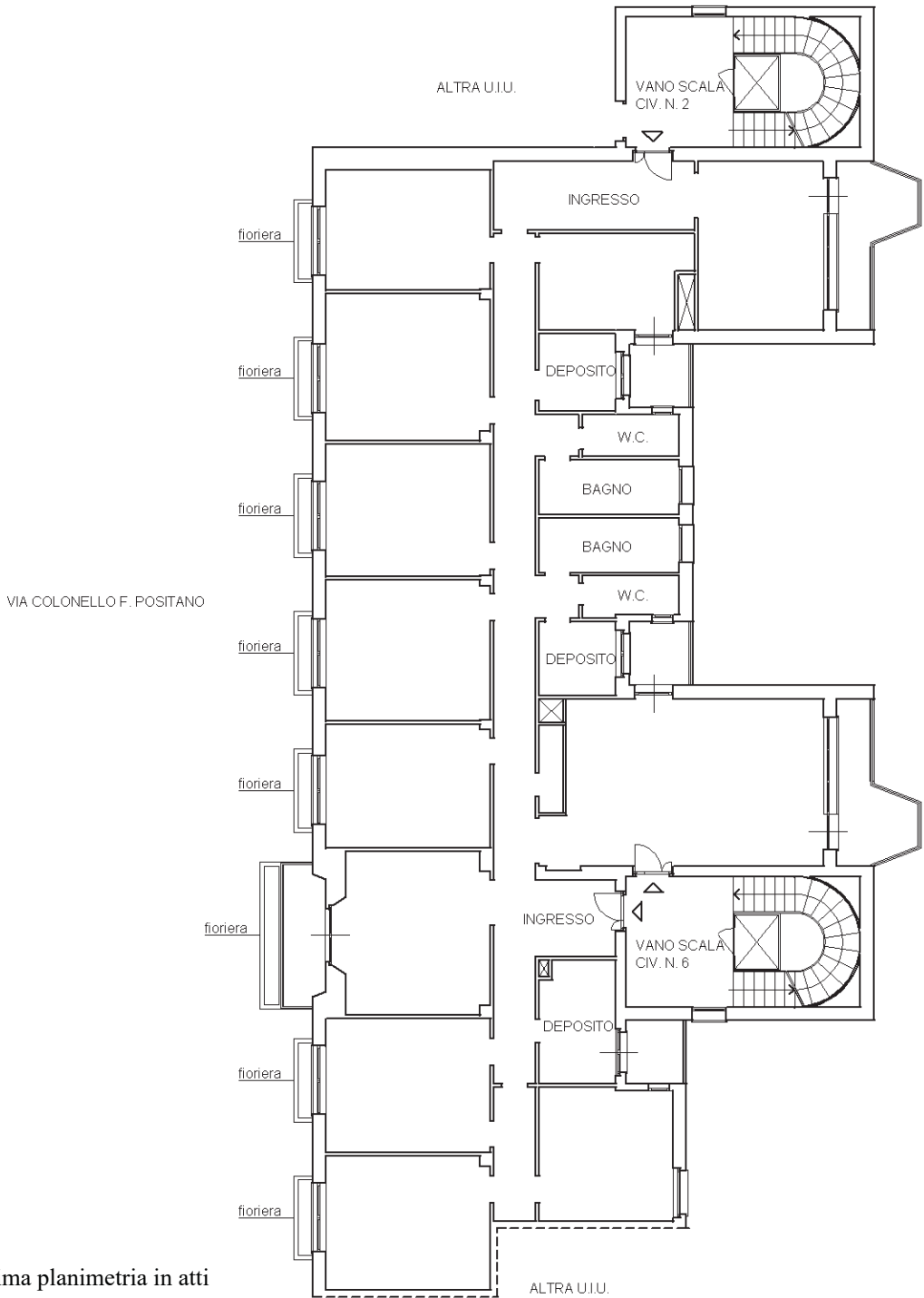

ORIENTAMENTO

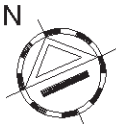

Ultima planimetria in atti

Agenzia del Territorio
CATASTO FABBRICATI
Ufficio Provinciale di
Bari

Dichiarazione protocollo n. 000024926 del 20/01/2003

Planimetria di u.i.u. in Comune di Bari

Via Positano

civ. 2

Identificativi Catastali:

Sezione:

Foglio: 98

Particella: 375

Subalterno: 77

Compilata da:
Ventura Vito

Iscritto all'albo:
Geometri

Prov. Bari

N. 1747

Scheda n. 1

Scala 1:200

PIANO INTERRATO
h = 2,70 m

Cantinola n. 1 Sc. C

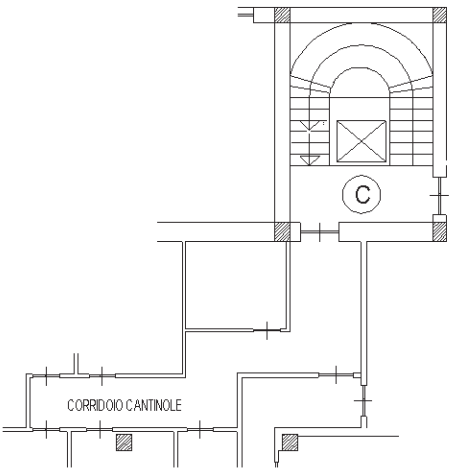

N

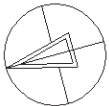

Ultima planimetria in atti

Data: 09/05/2019 - n. T329774 - Richiedente: FRNMRZ63L13A662V

Totale schede: 1 - Formato di acquisizione: A4(210x297) - Formato stampa richiesto: A4(210x297)

Catasto dei Fabbricati - Situazione al 09/05/2019 - Comune di BARI (A662) - < Foglio: 98 - Particella: 375 - Subalterno: 77 >
VIA COLONNELLO FRANCESCO POSITANO n. 2 piano: SI;

Agenzia del Territorio
CATASTO FABBRICATI
Ufficio Provinciale di
Bari

Dichiarazione protocollo n. 000024926 del 20/01/2003

Planimetria di u.i.u. in Comune di Bari

Via Positano

civ. 6

Identificativi Catastali:

Sezione:

Foglio: 98

Particella: 375

Subalterno: 78

Compilata da:
Ventura Vito

Iscritto all'albo:
Geometri

Prov. Bari

N. 1747

Scheda n. 1

Scala 1:200

PIANO INTERRATO
h = 2,70 m

Cantinola n. 3 Sc. E

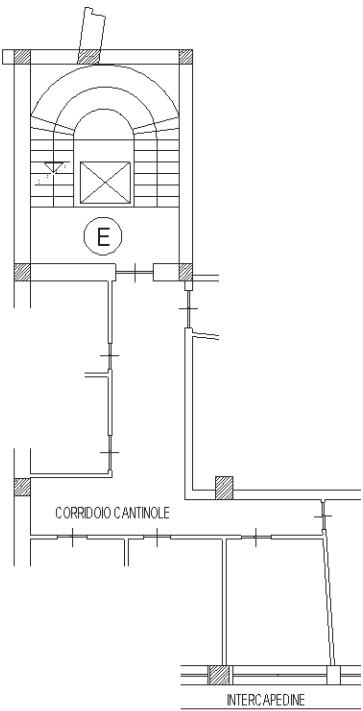

N

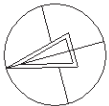

Ultima planimetria in atti