TRIBUNALE DI BARI

SEZIONE EE.II.

Perizia dell'Esperto ex art. 568 c.p.c. Ing. Franco Maurizio, nell'Esecuzione Immobiliare 1100/2013 del R.G.E.

promossa da

BANCA MONTE DEI PASCHI DI SIENA

Partita IVA: 00884060526

SIENA

contro

ALLEGATO 11
ORTOFOTO E FOTO LOTTO 2

ELABORATO FOTOGRAFICO ALLEGATO N. 11 ALLA PERIZIA
ESECUZIONE IMMOBILIARE TRIBUNALE DI BARI RG 1100/2013

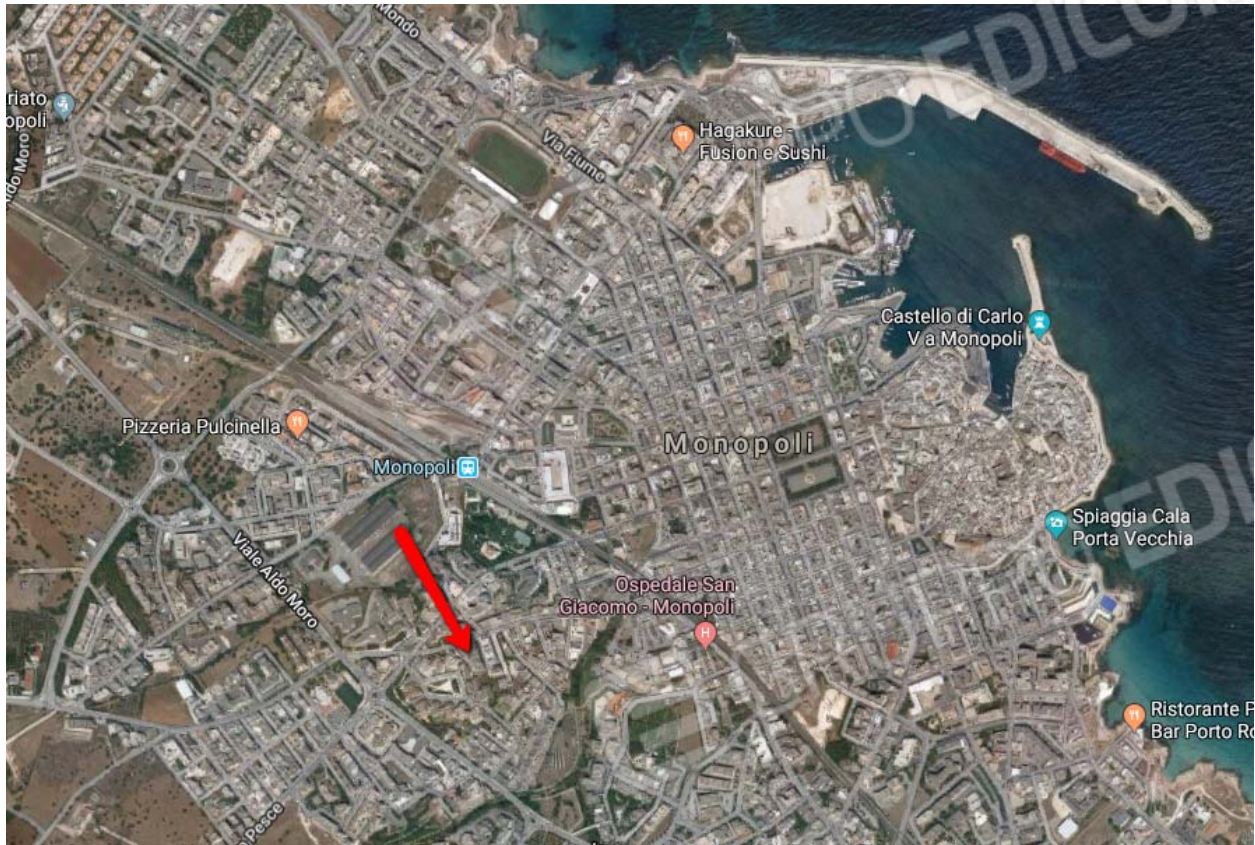

Ortofoto



Ortofoto con coordinate

ELABORATO FOTOGRAFICO ALLEGATO N. 11 ALLA PERIZIA
ESECUZIONE IMMOBILIARE TRIBUNALE DI BARI RG 1100/2013



Ortofoto con posizione



Prospetto del fabbricato

ELABORATO FOTOGRAFICO ALLEGATO N. 11 ALLA PERIZIA
ESECUZIONE IMMOBILIARE TRIBUNALE DI BARI RG 1100/2013



Accesso

al locale dal lato nord



Lato est

ELABORATO FOTOGRAFICO ALLEGATO N. 11 ALLA PERIZIA
ESECUZIONE IMMOBILIARE TRIBUNALE DI BARI RG 1100/2013



lato ovest



Vano ingresso

ELABORATO FOTOGRAFICO ALLEGATO N. 11 ALLA PERIZIA
ESECUZIONE IMMOBILIARE TRIBUNALE DI BARI RG 1100/2013



Ingresso



Vano sala aspetto

ELABORATO FOTOGRAFICO ALLEGATO N. 11 ALLA PERIZIA
ESECUZIONE IMMOBILIARE TRIBUNALE DI BARI RG 1100/2013



Sala riunioni



Ufficio

ELABORATO FOTOGRAFICO ALLEGATO N. 11 ALLA PERIZIA
ESECUZIONE IMMOBILIARE TRIBUNALE DI BARI RG 1100/2013



Ufficio



Disimpegno

ELABORATO FOTOGRAFICO ALLEGATO N. 11 ALLA PERIZIA
ESECUZIONE IMMOBILIARE TRIBUNALE DI BARI RG 1100/2013



Ufficio



Ufficio

ELABORATO FOTOGRAFICO ALLEGATO N. 11 ALLA PERIZIA
ESECUZIONE IMMOBILIARE TRIBUNALE DI BARI RG 1100/2013



Antibagno



Bagno