

Planimetria Lotto E - Unità immobiliare locale commerciale

Piano terra H = 3,40

Atrio condominiale

Scala 1:100



Atrio condominiale

Altra proprietà - Vano scale

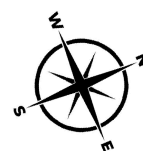
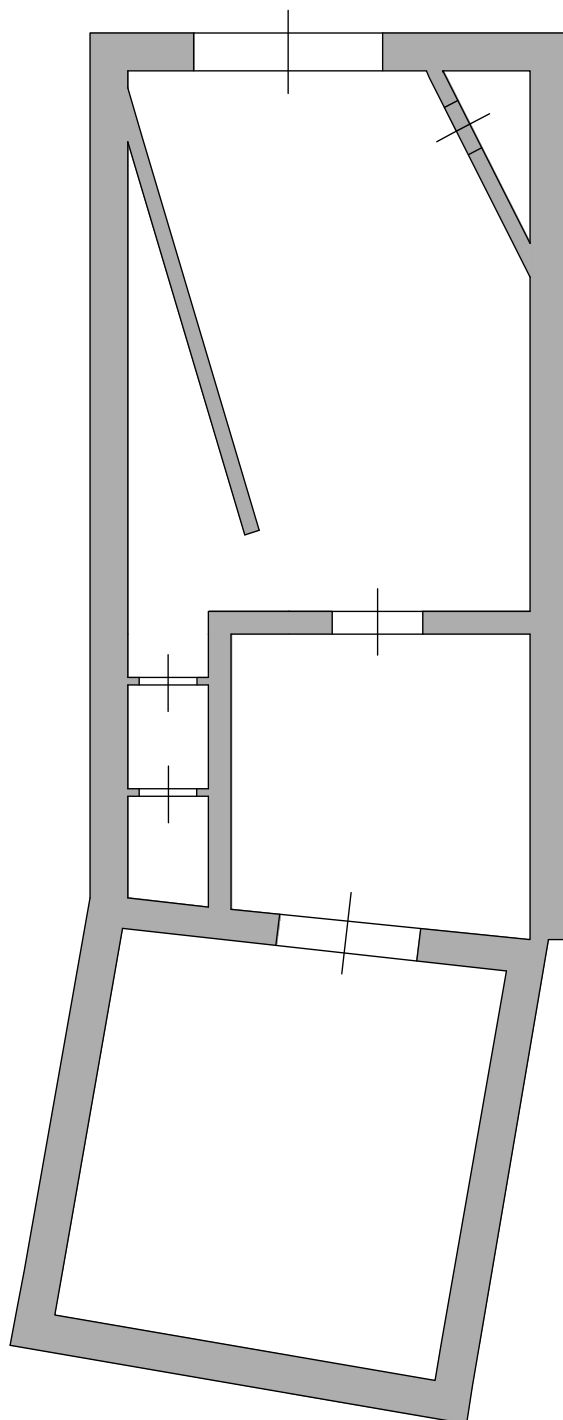

Ing. Michele Mitola
via Imbriani n. 36,
70026 - Modugno (Ba)
Ordine degli Ingg. Prov. di Bari n. A11034
Albo CC.TT.UU. del Tribunale di Bari n. 3155
cf. MTL MHL 82H20 A662S



Michele Mitola
Ingegnere

Tribunale di Bari - Seconda Sezione Civile
Ufficio Esecuzioni Immobiliari
Procedura Esecutiva n. 420 / 2021 R.G.E.
N. C. E. U.
Comune di - Bitetto (Ba)
Sezione Urbana: --
Foglio: 8
Particella: 828
Subalterno: 127