

Tribunale di Bari
Ufficio Esecuzioni Immobiliari
Proc. Esecuzione n°150/2020 R.G.Esec.

RILIEVI FOTOGRAFICI ALLEGATI ALLA RELAZIONE DELL'ESPERTO STIMATORE

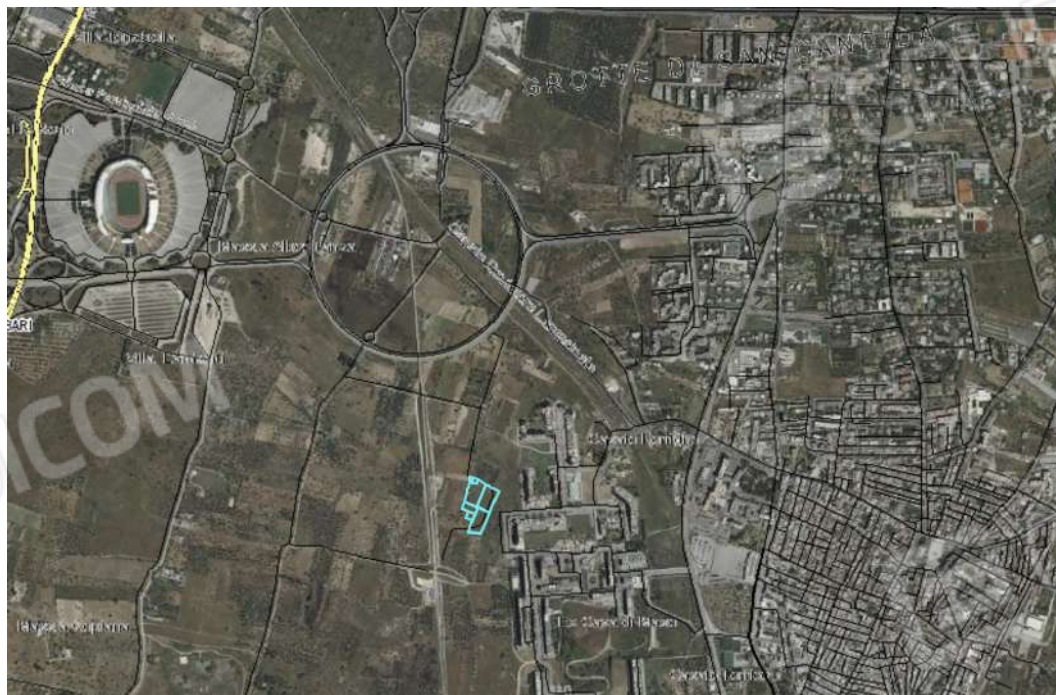

1-2 . ubicazione su ortofoto particelle catastali e confini



L'Esperto Stimatore
dott. agr. Elena Barbone

Tribunale di Bari
Ufficio Esecuzioni Immobiliari
Proc. Esecuzione n°150/2020 R.G.Esec.



3. ubicazione fabbricato p.la 2 su ortofoto



4. strada vicinale accesso a Nord

L'Esperto Stimatore
dott. agr. Elena Barbone

Tribunale di Bari
Ufficio Esecuzioni Immobiliari
Proc. Esecuzione n°150/2020 R.G.Esec.



5. fabbricato rurale su strada vicinale accesso a Nord



6. Ortofoto da Google Earth con fabbricati rurali

L'Esperto Stimatore
dott. agr. Elena Barbone