

TRIBUNALE DI BARI – II SEZ. CIVILE

UFFICIO ESECUZIONI IMMOBILIARI

Giudice Dott.ssa Marisa ATTOLINI

R.G.E. n. 208/2024

CONSULENZA TECNICA D'UFFICIO

Parte ricorrente:

Creditore procedente: **Cerved Credit Management s.p.a.**



- **ALLEGATI**

Allegato 2: Individuazione dell'immobile oggetto di pignoramento e elaborato planimetrico



Allegato 2

Google Maps

Strada vicinale terzi serra capece snc

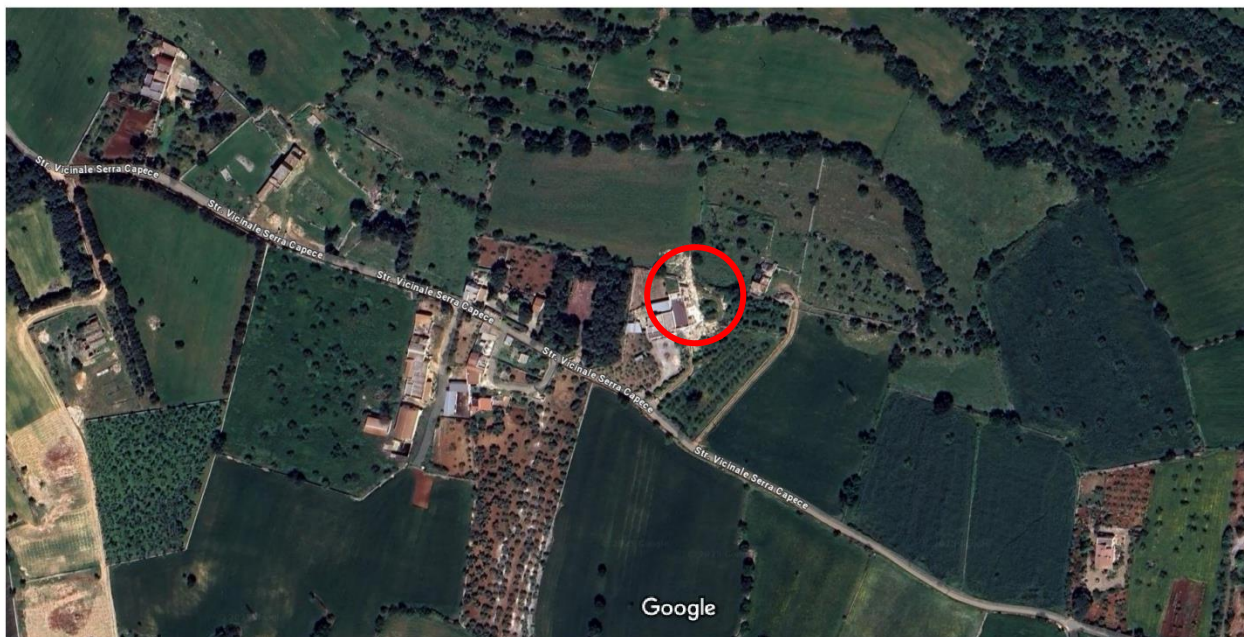

Immagini ©2025 Airbus,Maxar Technologies,Dati cartografici ©2025 50 m

