

Direzione Provinciale di Foggia Ufficio Provinciale - Territorio - Direttore MICHELE GAMMAROTA

Vis. tel. (0.90 euro)



10-Mar-2021 18:52:48
Prot. n. T384241/2021

Scala originale: 1:2000
Dimensione cornice: 534.000 x 378.000 metri

Comune: FOGGIA
Foglio: 124

N=1400

1 Particella: 541

E=1900

Firmato Da: LUIGI LASALA Emesso Da: INFOCERT FIRMA QUALIFICATA 2 Serial#: bf9893



**Agenzia del Territorio
CATASTO FABBRICATI
Ufficio Provinciale di
Foggia**

Dichiarazione protocollo n. FG0144538 del 16/06/2004

Planimetria di u.i.u. in Comune di Foggia

Corso Del Mezzogiorno

civ. 16

Identificativi Catastali:

Sezione:

Foglio: 124

Particella: 234

Subalterno: 8

Compilata da:

Moschella Enrico

Iscritto all'albo:

Architetti

Prov. Foggia

N. 452

Scheda n. 1

Scala 1:500

PIANO TERRA

PLANIMETRIA GENERALE

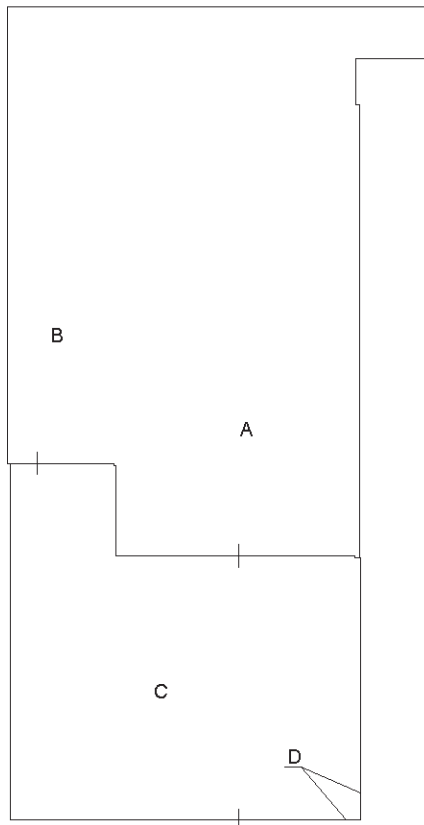

Catasto dei Fabbricati - Situazione al 10/01/2023 - Comune di FOGGIA(D643) - < Foglio 124 - Particella 541 - Subalterno 8 >
CORSO DEL MEZZOGIORNO n. 16 Piano T

Ultima planimetria in atti

**Agenzia del Territorio
CATASTO FABBRICATI**
Ufficio provinciale di
Foggia

Dichiarazione protocollo n. FG0144538 del 16/06/2004
Planimetria di u.i.u. in Comune di Foggia
Corso Del Mezzogiorno civ. 16

Compilata da:
Moschella Enrico
Iscritto all'albo:
Architetti
Prov. Foggia N. 452

Identificativi Catastali:
Sezione:
Foglio: 124
Particella: 234
Subalterno: 8

Scheda 2.2
Scala 1:200

PIANTA PIANO TERRA

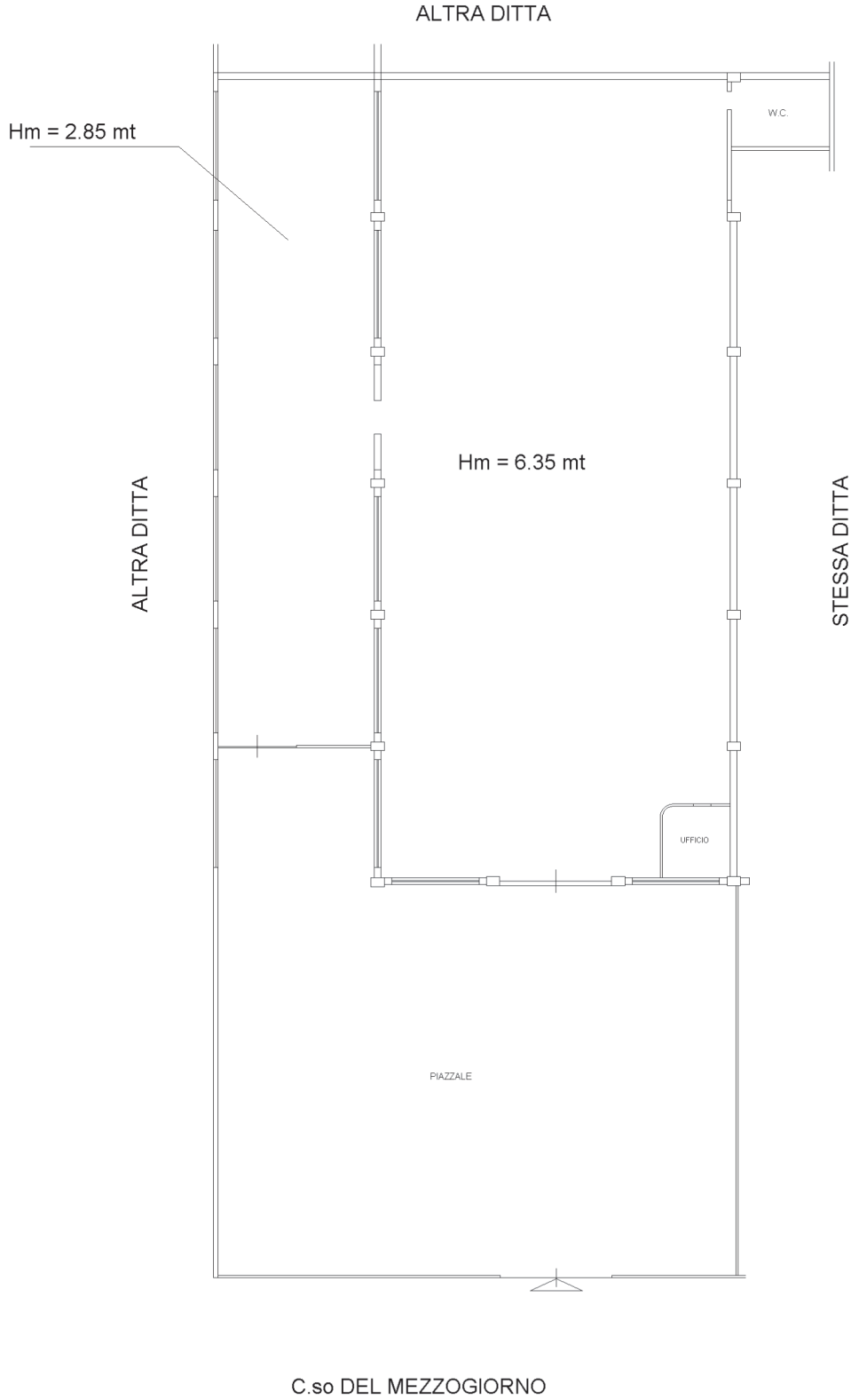

Ultima planimetria in atti

**Agenzia del Territorio
CATASTO FABBRICATI
Ufficio Provinciale di
Foggia**

Dichiarazione protocollo n. FG0144538 del 16/06/2004

Planimetria di u.i.u. in Comune di Foggia

Corso Del Mezzogiorno

civ. 16

Identificativi Catastali:

Sezione:

Foglio: 124

Particella: 234

Subalterno: 8

Compilata da:

Moschella Enrico

Iscritto all'albo:

Architetti

Prov. Foggia

N. 452

Scheda n. 1

Scala 1:500

PIANO TERRA

PLANIMETRIA GENERALE

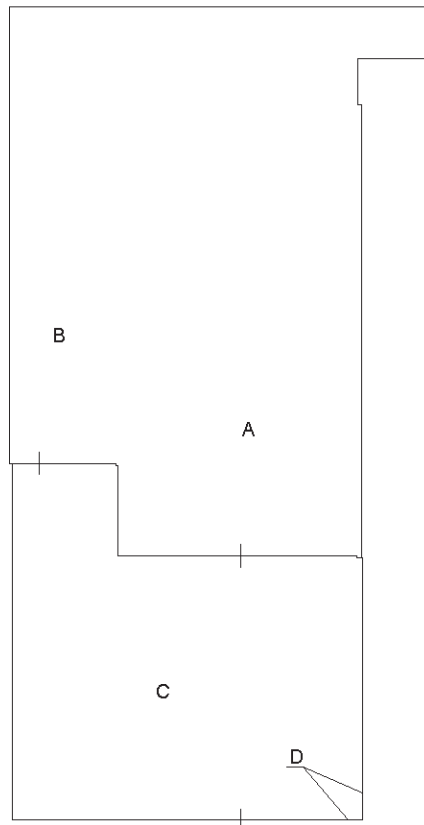

Catasto dei Fabbricati - Situazione al 10/01/2023 - Comune di FOGGIA(D643) - < Foglio 124 - Particella 541 - Subalterno 8 >
CORSO DEL MEZZOGIORNO n. 16 Piano T

Ultima planimetria in atti

Agenzia del Territorio
CATASTO FABBRICATI
Ufficio provinciale di
Foggia

Dichiarazione protocollo n. FG0144538 del 16/06/2004
Planimetria di u.i.u. in Comune di Foggia
Corso Del Mezzogiorno civ. 16

Compilata da:
Moschella Enrico
Iscritto all'albo:
Architetti
Prov. Foggia N. 452

Identificativi Catastali:
Sezione:
Foglio: 124
Particella: 234
Subalterno: 8

Scheda 2.2
Scala 1:200

PIANTA PIANO TERRA

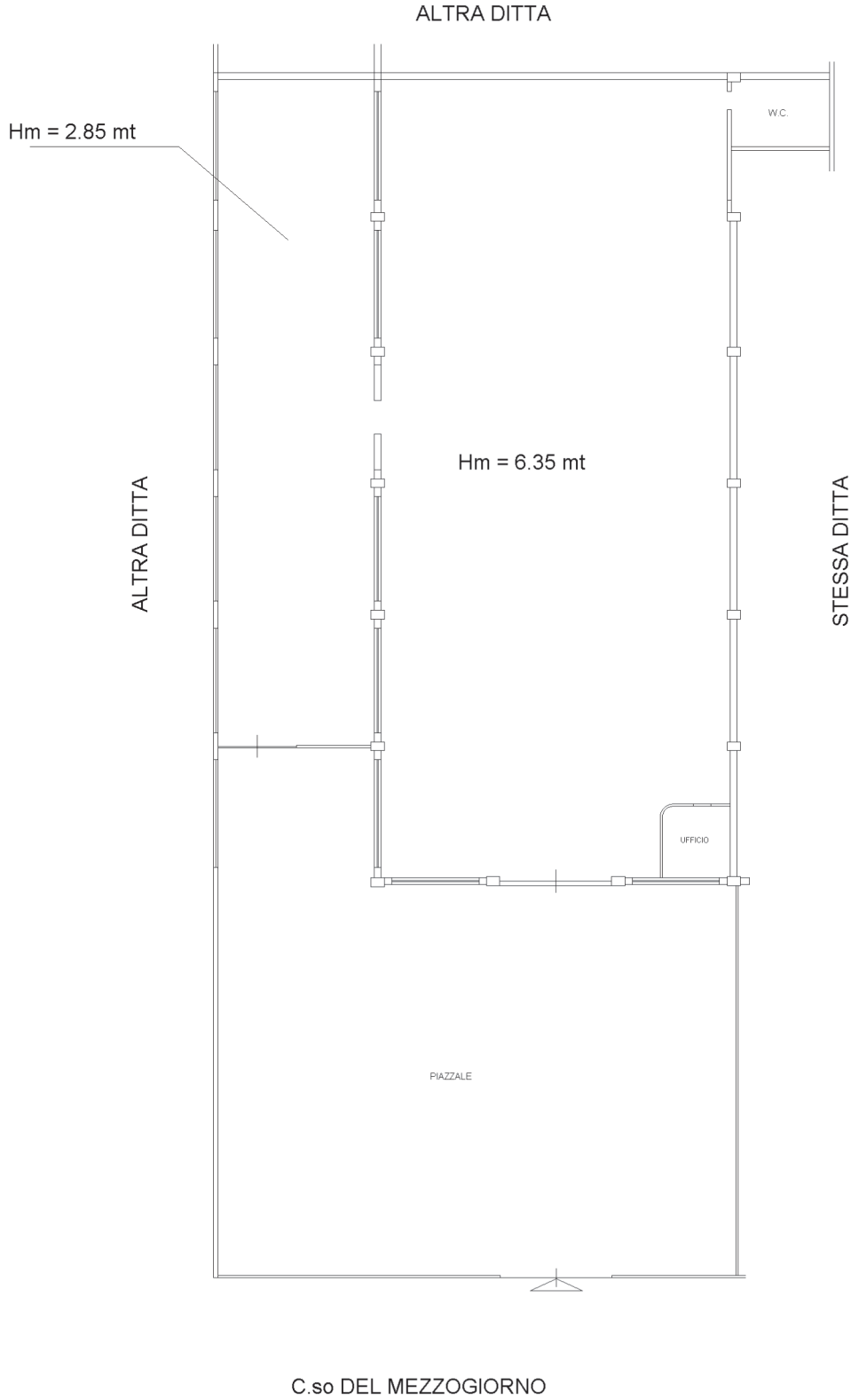

Ultima planimetria in atti

