

MODULARE
7 rig. rend. 487



MINISTERO DELLE FINANZE
DIREZIONE GENERALE DEL CATASTO E DEI S.S.T.T.E.E.
CATASTO EDILIZIO URBANO (RDL 13-4-1939, n. 652)

MOD. BN (CEU)

LIRE
250

Planimetria di u.i.u. in Comune di APRICENA via IV NOVEMBRE civ. 37 e civ. 39

PIANTA
PIANO TERRA
su 400 mt.
"De Posito"
mq. 60,00

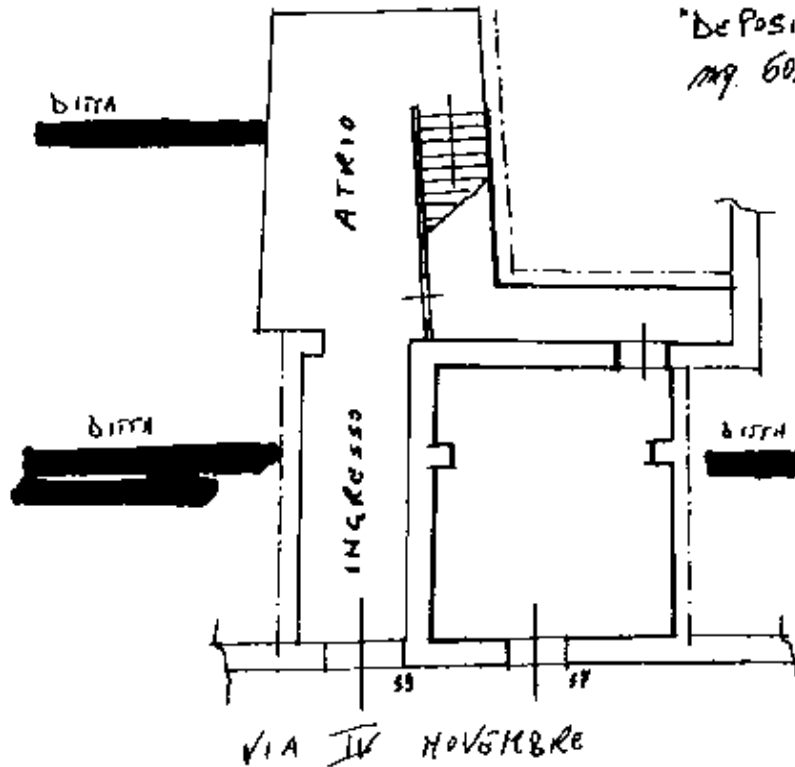

00666446

COROGRAFIA
SCALA 1:1000

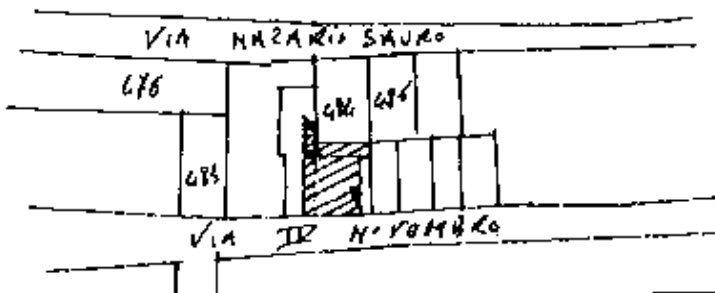

ORIENTAMENTO

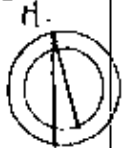

SCALA DI

RISERVATO A. I. LFFIOO

Ultima planimetria in atto
Denuncia di variazione
Data presentazione: 21/10/1993 - Data: 08/02/2018 - n. T28016 - Richiedente: DMRGPP68T26H926U
Totale schede in corso di acquisizione: 10 (di cui 297) - Formato stampa richiesto: A4(210x297)
F. 39
n. 484 SUB 10

Compilate da: GEOMETRA
[Redacted]
[Redacted]
della provincia di Foggia n. 885
data 21/10/93 Firma [Redacted]

Particella: 484 - Subalterno: 10 >
Foglio: 39
Catasto del Fabbricati - Situazione al 08/02/2018 - Comune di APRICENA (A339) - <
VIA QUATTRO NOVEMBRE n. 37 n. 39 piano: 1;

MODULARIO
F. 109 (rect. 1987)



MINISTERO DELLE FINANZE
DIREZIONE GENERALE DEL CATASTO E DEI SS.TT.EE
CATASTO EDILIZIO URBANO (RDL 13-4-1939, n. 652)

MOD. BN (CFU)

LIRE
250

Planimetria di u.i.u. in Comune di APRICENA via IV NOVEMBRE ex 39 e H. SAURO civ. 36

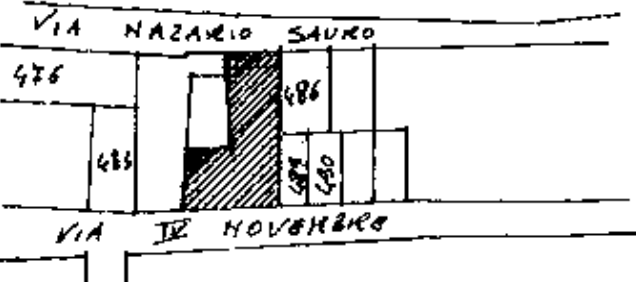
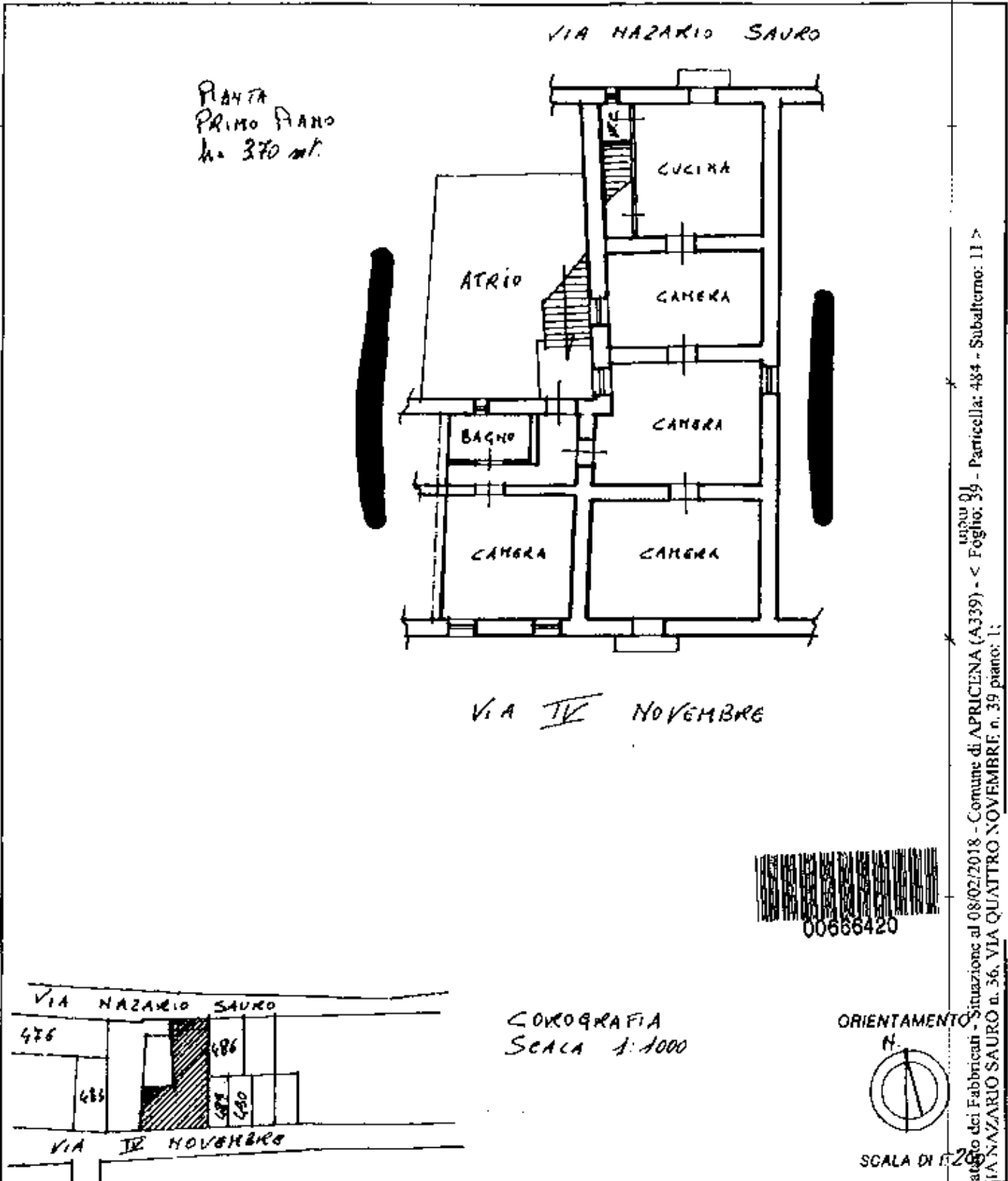

mapa 01
Situazione al 08/02/2018 - Comune di APRICENA (A339) - < Foglio: 39 - Particella: 484 - Subalterno: 11 >
Catasto dei Fabbricati - VIA NAZARIO SAURO n. 36, VIA QUATTRO NOVEMBRE n. 39 piano: 1;

Utile informazioni di altri Denuncia di variazioni

Data presentazione: 21/10/1993 - Data: 08/02/2018 - n. T28018 - Richiedente: DMRGPP68T26H926U

Totale schede di acquisizione: 44210 (297) - Foglio: 39 - Particella: 484 - Subalterno: 11

F. 39 n. 484 sub 11

Compilata da: GEOMETRA
(nome, cognome e nome)

della provincia di: Foggia n. 1885
data: 21/10/93 Firma: [Signature]

RISERVATO ALL'UFFICIO

NOTA:

Le pareti indicate in rosso non sono attualmente esistenti ma dovranno essere realizzate a cura e spese dell'acquirente per separare l'unità immobiliare acquistata dalle rimanenti unità nello stesso immobile. Le porzioni di parete indicate in giallo sono invece esistenti ed andranno demolite per riportare l'unità immobiliare alla sua originaria consistenza.



VIA IV NOVEMBRE

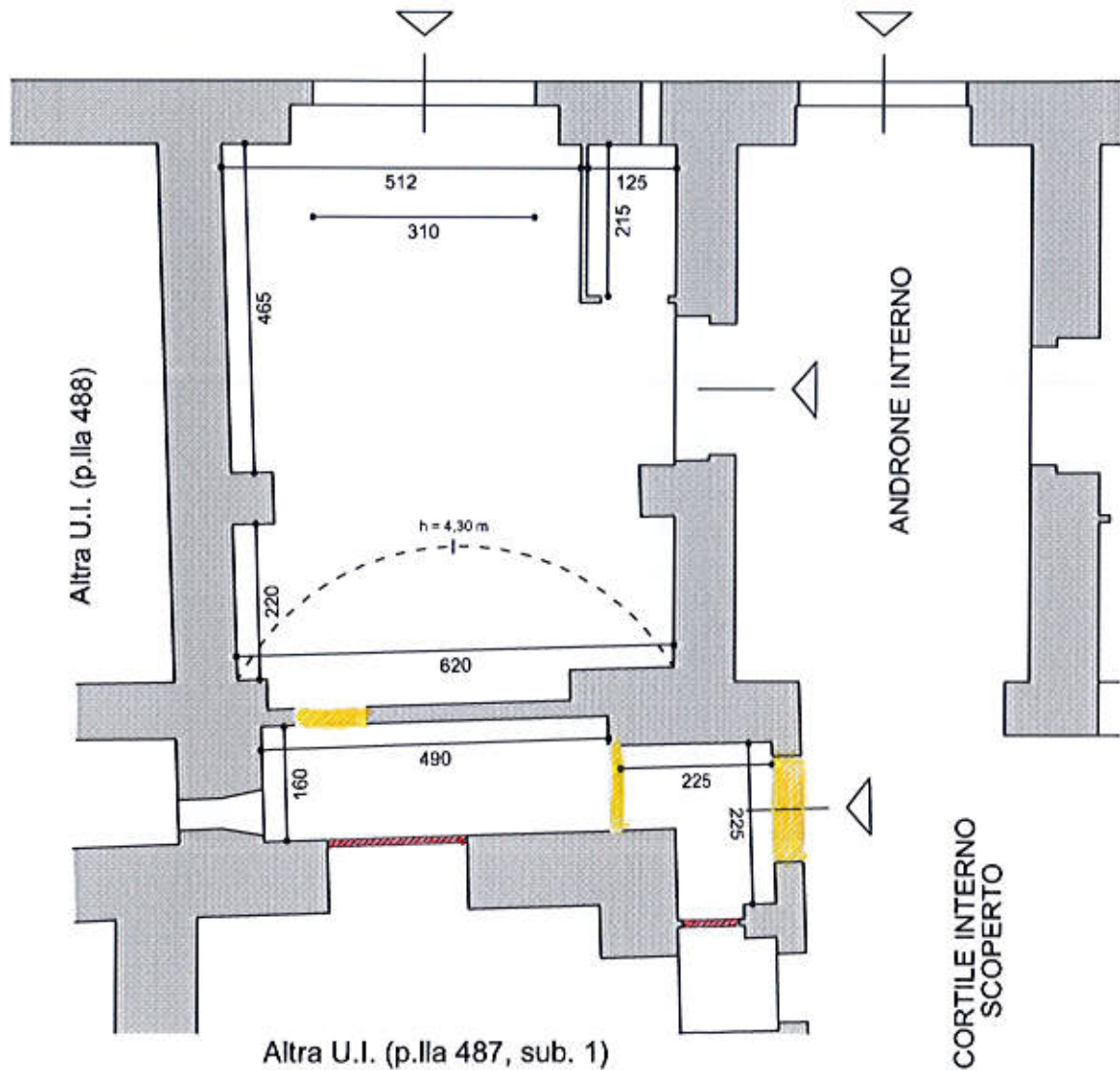

PIANO TERRA - Sup. netta calpestabile interna 63,5 mq - $H_{max} = 4,30$ m

Deposito - Categoria catastale C/2

Comune di Apricena (FG) - Via IV Novembre, 37-39 - C.F., fg. 39, p.lla 484, sub. 10

Consulenza Tecnica d'Ufficio E.I. 397/2015 R.G.

Planimetria dell'immobile n. 1 del Lotto E

Scala 1:100

All. 39

PIANO PRIMO

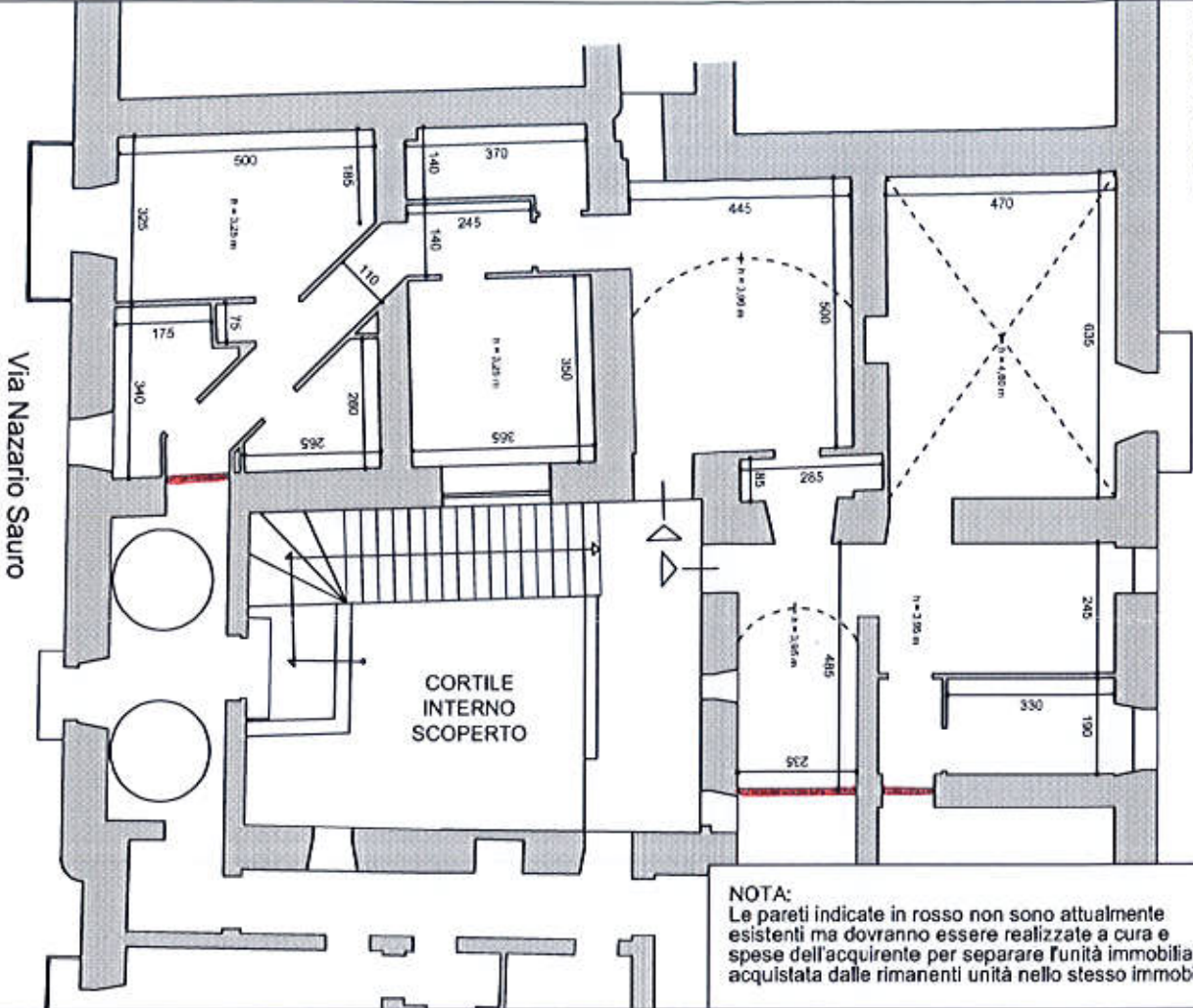

NOTA:
Le pareti indicate in rosso non sono attualmente esistenti ma dovranno essere realizzate a cura e spese dell'acquirente per separare l'unità immobiliare acquistata dalle rimanenti unità nello stesso immobile.

PIANO SOTTOTETTO

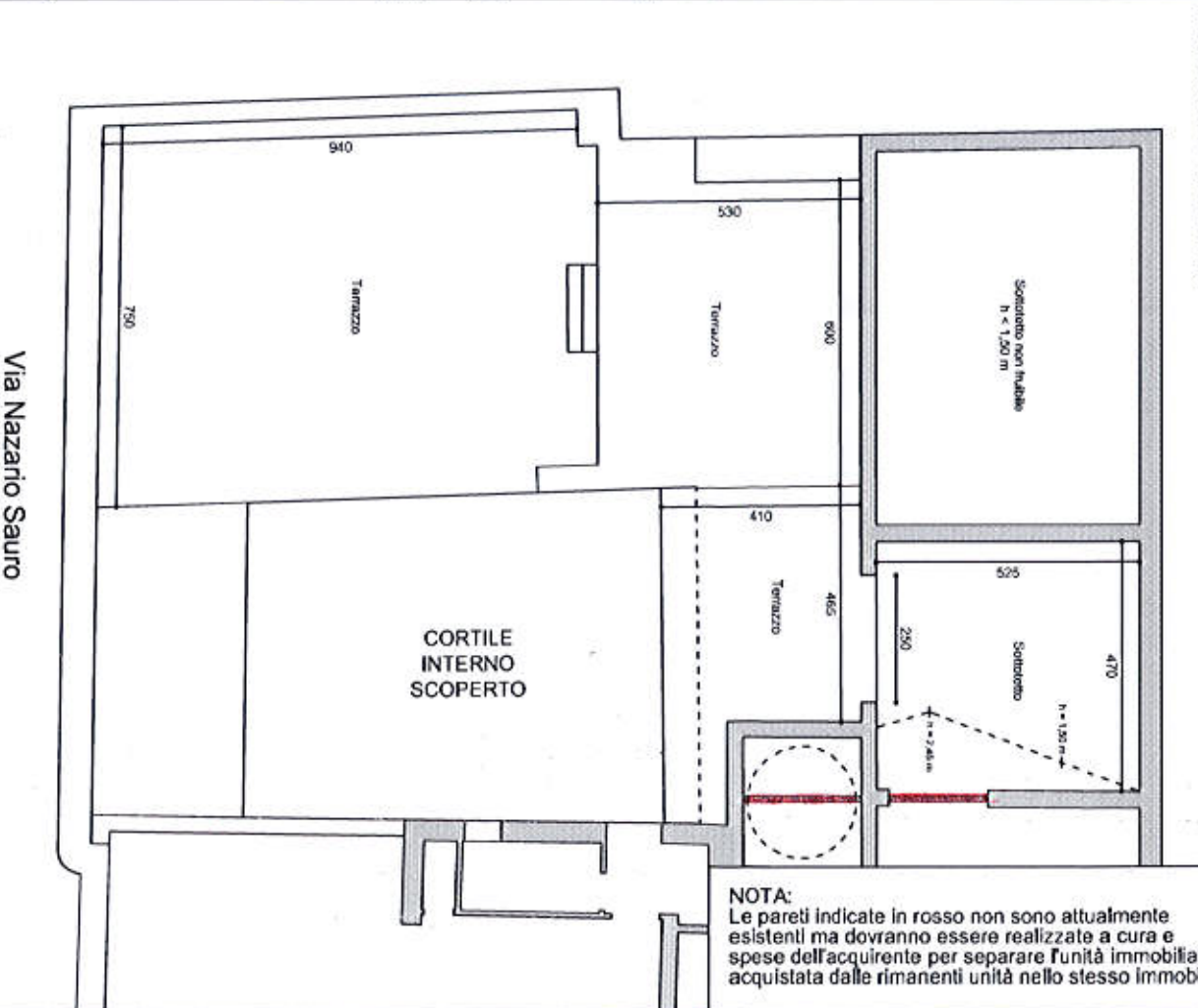

NOTA:
Le pareti indicate in rosso non sono attualmente esistenti ma dovranno essere realizzate a cura e spese dell'acquirente per separare l'unità immobiliare acquistata dalle rimanenti unità nello stesso immobile.

Destinazione elaborata

Tribunale Ordinario di Foggia
Torre Soc. Civile - Ufficio Es. Imm.
M.ano Claudio dott. C. CARUSO
E.I. 397/2015 R.G.

CTU incaricato

Ing. Giuseppe Di MAURO
Via Mazzini, 24 - 71010 Canino (FG)
cell. 349.1362212 - tel. 0884.992069
P.E.C. giuseppe.di.mauro@ingpec.it

Via Nazario Sauro

Comune di Aprone - Via IV Novembre, 39 e Via Nazario Sauro, 38 - C.F. - Sp. 39, 0,80 add sub. 11 e 487, sub. 2

Consulenza Tecnica d'Ufficio, E.I. 397/2015 R.G.

Planimetria dell'immobile n. 2 del lotto E

Via Nazario Sauro

Rev. 1

Data 06/2019

Scala 1:100

Elaborato

All. 40