

MODULARIO
F. rig. rend. 497



MINISTERO DELLE FINANZE
DIPARTIMENTO DEL TERRITORIO

CATASTO EDILIZIO URBANO (RDL 13-4-1939, n. 652)

MOD. **BN** (CEU)

LIRE
500

Planimetria di u.i.u. in Comune di SAN MARCO IN LAMIS via SALITA DELLA CARRIERA civ. LOTTO B/3

PIANITA 1° SOTTO STRADA

M: mt. 300

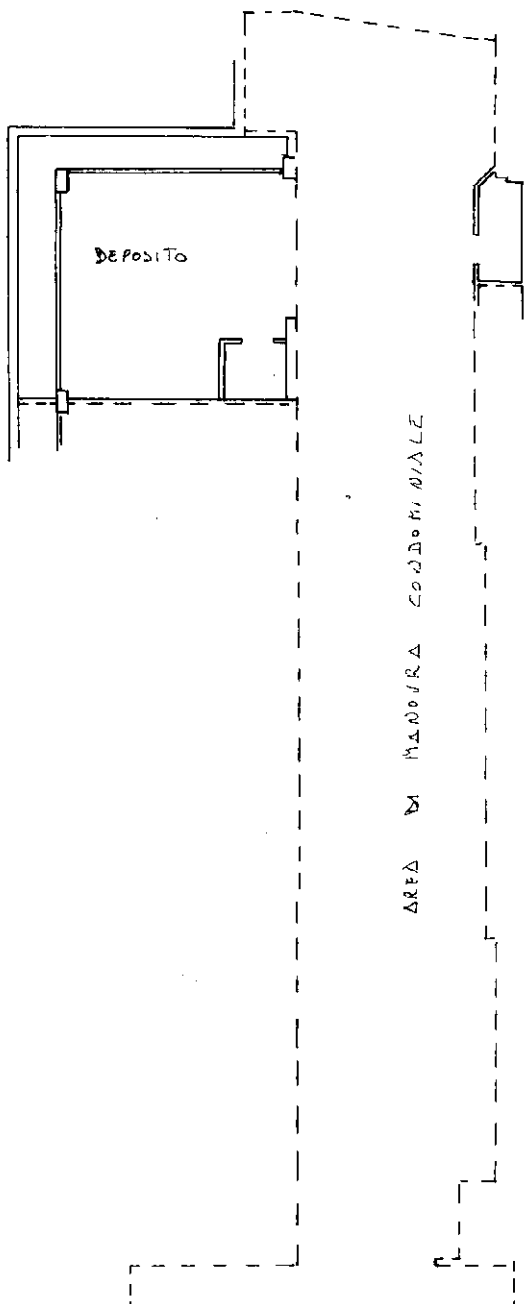

STRALCIO PLANIMETRICO 4:2000

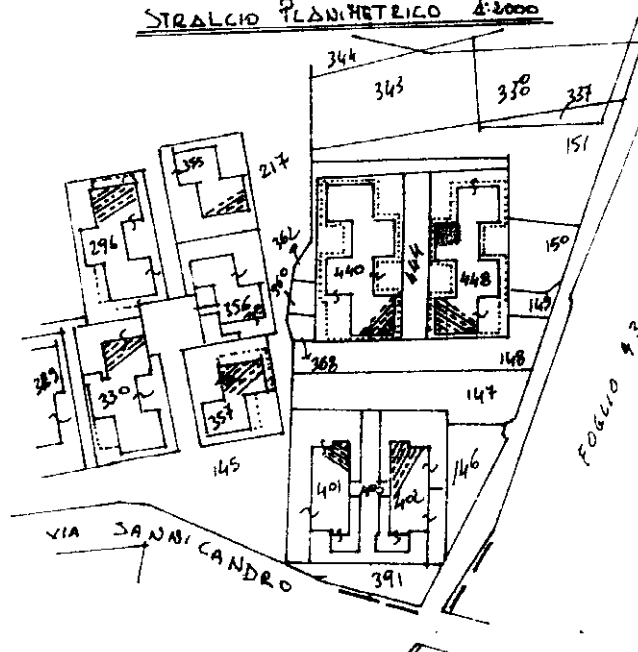

ORIENTAMENTO

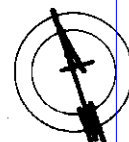

SCALA DI 1:200

Dichiarazione di N.C.
Denuncia di variazione

Compilata dal GEOMETRA
NARDELLA GIUSEPPE
(Titolo, cognome e nome)

Iscritto all'albo dei GEOMETRI

della provincia di Foggia n. 1376

data LUGLIO 99 Firma [Signature]

RISERVATO ALL'UFFICIO

Ultima planimetria in atti

Identificativi catastali

Data presentazione:02/07/1999 - Data: 20/06/2019 - n. T270814 - Richiedente: MZZCNL75R65E885K

Totale sch. 48 - Formato di acquisizione A4 (210x297) - Formato stampa richiesto: A4 (210x297)

Catasto di Fabbricati - Situazione al 20/06/2019 - Comune di SAN MARCO IN LAMIS (H985) - < Foglio: 90 - Particella: 448 - Subalterno: 32 >
Firmato DS MARCO DE LUCA - Serial#: 71ade40781ce0fe2184e444e28be6536

LOTTO "I"

PLANIMETRIA IMMOBILE
SITO IN SAN MARCO IN LAMIS (FG)
VIA SALITA DELLA CARRIERA PIANO TERRA
dallo stradario VIA A. VOLTA
scala 1:100

