



Planimetria di attuazione in Comune di FOGGIA

via da denominarsi

cat.

**PIANO TERZO Sc. B**

**ABITAZIONE con Terrazzo esclusivo int. 4**

Sup. Lorda = mq 86.00

Sup. Utile = mq 76.00

Terrazzo esclusivo = mq 87.00

Balconi = mq 17.00

H = cm 270

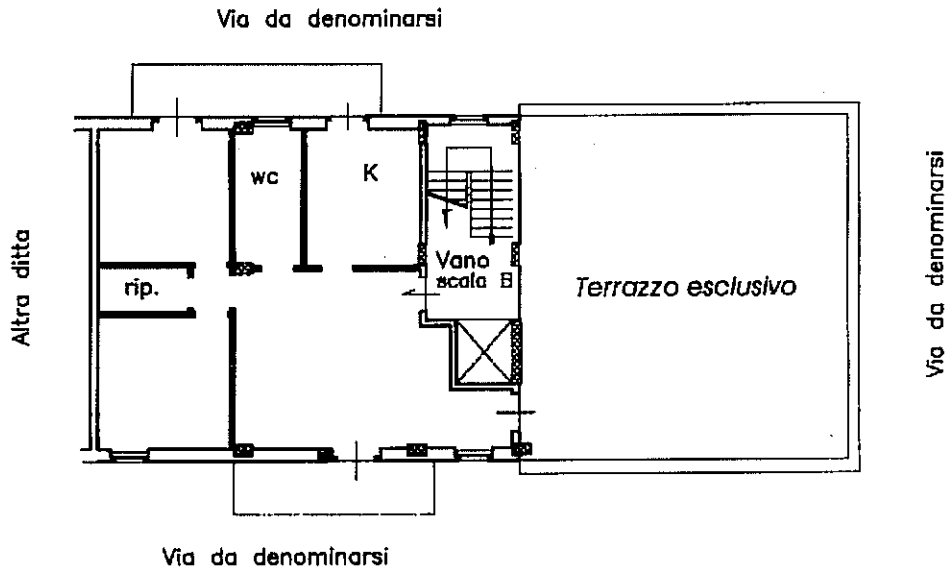

STRALCIO DAL FOGLIO 127 SCALA 1:2000

Foglio 128

Strada Foggia - Ordona Lavello

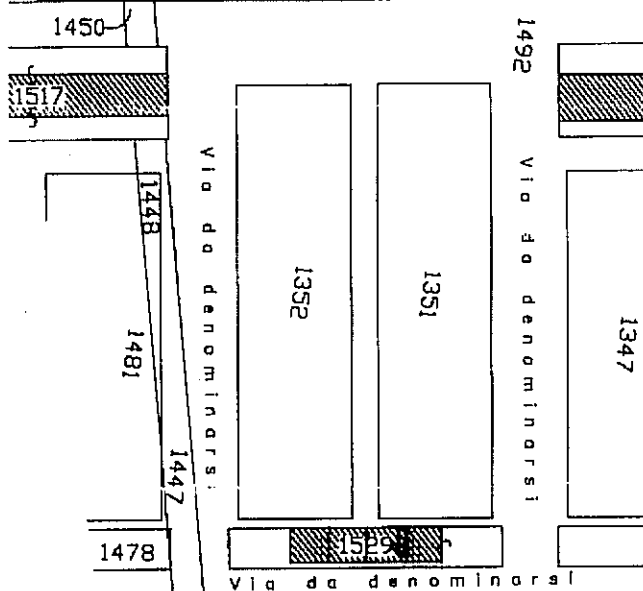

ORIENTAMENTO



SCALA DI 1:20

Arch. **Ciro Quirino**

RISERVATO ALL'UFFICIO

Ultima Planimetria2 in atti

Architetti

MODULARIO  
F. rig. rend. 497



MINISTERO DELLE FINANZE  
DIREZIONE GENERALE DEL CATASTO E DEI SS.TT.EE.  
**CATASTO EDILIZIO URBANO** (RDL 13-4-1939, n. 652)

MOD. BM (CE)

LIRE  
500

Planimetria di u.i.u. in Comune di F. OGGIA via DA DENOMINARSI civ. 1

PIANO TERRA  
POSTO AUTO SCOPERTO  
Mq 10

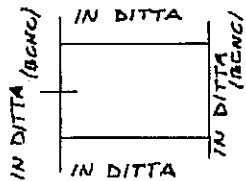

STRALCIO DAL FOGLIO 127 SCALA 1:2000

Foglio 128

Strada Foggia - Ordono Levella

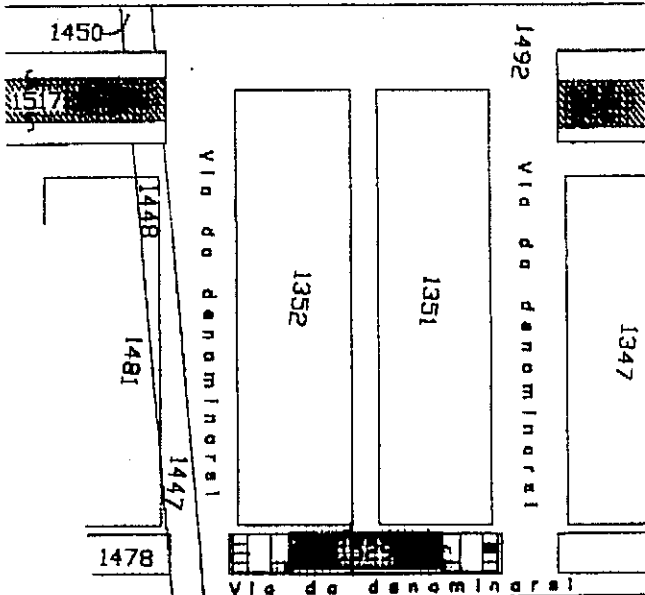

ORIENTAMENTO

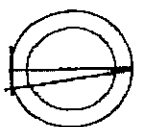

SCALA DI 1:2

Dichiarazione di N.C.   
Denuncia di variazione   
Ultima Planimetria in atti

Compilata dal .....  
(Titolo, cognome e nome)  
ARCH. CIRIO A. QUIRINO

Iscritto all'albo de .....  
10/06/2010 - n. FG0151508 - Richiedente SCILLITANI C.T.U.  
della provincia di .....  
data 19.06.2000



RISERVATO ALL'UFFICIO

Handwritten notes and signatures in the office reservation area.

Catasto dei Fabbricati - Situazione al 10/06/2010 - Comune di FOGGIA (D643) - Foglio: 127 Particella: 1529 - Subalterno 18 >  
VIA DA DENOMINARE piano: T scala: B;  
Borse - Istituto Poligrafico - Zecca dello Stato - P.V.

Data presentazione: 24/07/2000 - Data: 10/06/2010 - n. FG0151508 - Richiedente SCILLITANI C.T.U.  
Tot. schede: 1529 formato di add: A4(21)