

LOTTO E

MODULARIO
P. 19, 192, 487



MINISTERO DELLE FINANZE
DIREZIONE GENERALE DEL CATASTO E DEI SERVIZI TECNICI ERARIALI

Mod. B (Nuovo Catasto Edilizio Urbano)

Lire
100

NUOVO CATASTO EDILIZIO URBANO

(IN DECRETO-LEGGE 11 APRILE 1986, N. 412)

Planimetria dell'immobile situato nel Comune di S. Giovanni Rotondo Via A. PUZZOLANTE

Ditta Proprietà

Allegata alla dichiarazione presentata all'Ufficio Tecnico Erariale di Foggia

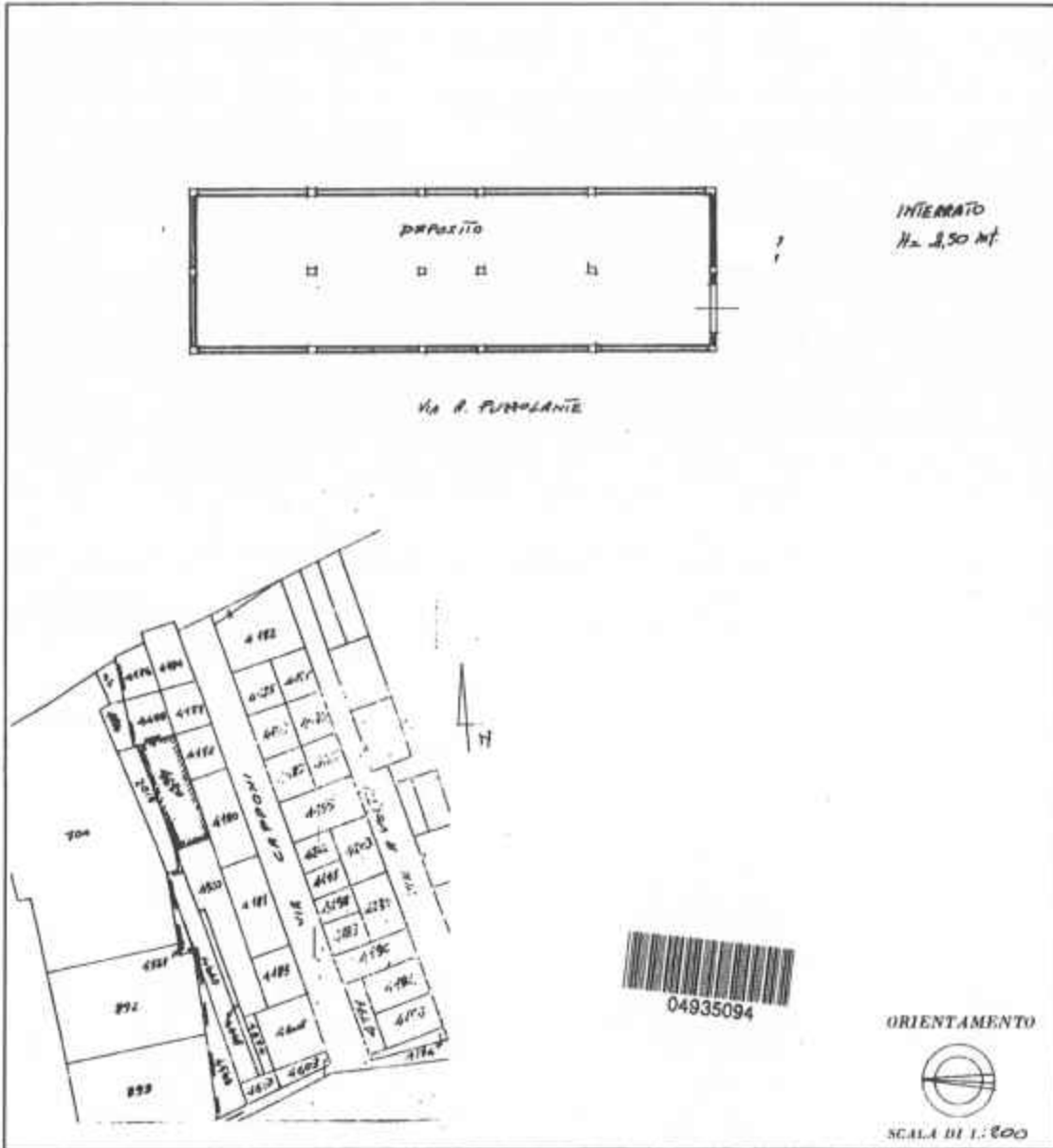

SPAZIO RISERVATO PER LE ANNOTAZIONI D'UFFICIO	
DATA PROT. N°	Foglio 143/B p. 4650 Sub. 15

Compilata dall'ing. [Signature]
(Stip. nome e cognome del tecnico)
Iscritto all'Albo degli INGEGNERI
della Provincia di Foggia
DATA 9/4/86
Firma: [Signature]

Ultima planimetria in atti

Data presentazione: 09/07/1986 - Data: 10/02/2019 - n. T17928 - Richiedente

Totale schede: 1 - Formato di acquisizione: fuori standard (297X377) - Formato stampa richiesto: A4(210x297)

Catasto dei Fabbricati - Situazione al 10/02/2019 - Comune di SAN GIOVANNI ROTONDO (H926) -< Foglio: 143 - Particella: 4650 - Subalterno: 15 >
VIA ANDREA PUZZOLANTE piano: S1;

MODULARIO
F. rig. cat. 487



MINISTERO DELLE FINANZE
DIREZIONE GENERALE DEL CATASTO E DEI SS.TT.EE.
CATASTO EDILIZIO URBANO (RDL 13-4-1939, n. 652)

LIRE
250

Planimetria di u.i.u. in Comune di S. GIOVANNI ROTONDO via LEONARDA DA VINCI s.civ.

LOTTO F

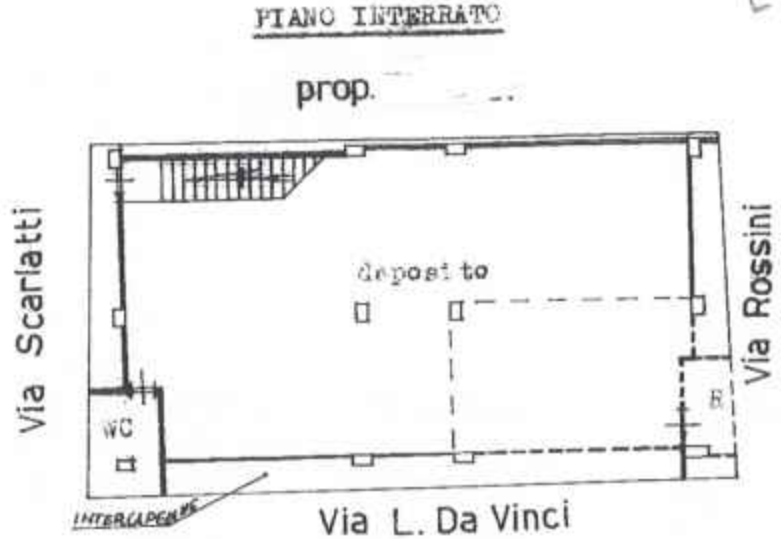

COMUNE DI SAN GIOVANNI ROTONDO

Estratte di mappa catastale
Foglio n. I43 all. C
Particelle nn. 4837 e 4247



ORIENTAMENTO



SCALA DI 1:200

RISERVATO ALL'UFFICIO

Dichiarazione di N.C.
Ultima Denuncia di inabitazione
Data presentazione: 18/02/1991 - Data di acquisizione: 10/02/2019
Totale schede: 17 - Formato di acquisizione: A4(210x297) - Formato stampato richiesto: A4(210x297)

Compilata dal Geometra
(Titolo, cognome e nome)
data 10/02/2019 Firma [Signature]

U
[Handwritten marks]

Catasto di Fabbricati - Situazione al 10/02/2019 - Comune di SAN GIOVANNI ROTONDO (H926) - < Foglio: 143 - Particella: 4891 - Subalterno: 13 >
VIA ALIBRISANDRO SCARLATTI piano: S1;

LOTTO E



lotto E





LOTTO F

