

**Agenzia del Territorio  
CATASTO FABBRICATI  
Ufficio Provinciale di  
Foggia**

Dichiarazione protocollo n. FG0168740 del 24/08/2006

Planimetria di u.i.u. in Comune di San Severo

Via Leopardi

civ. 32

Identificativi Catastali:

Sezione:

Foglio: 31

Particella: 3563

Subalterno: 3

Compilata da:

Cota Angelo Maria

Iscritto all'albo:

Geometri

Prov. Foggia

N. 1498

Scheda n. 1

Scala 1:200

### PIANO TERRA

(vano scala)

H= m. 4,00

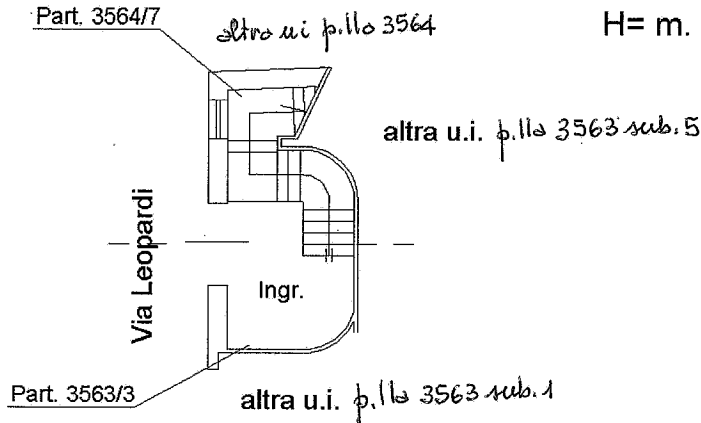

### PIANO PRIMO

H= m. 2,80

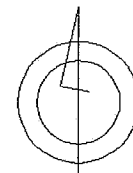
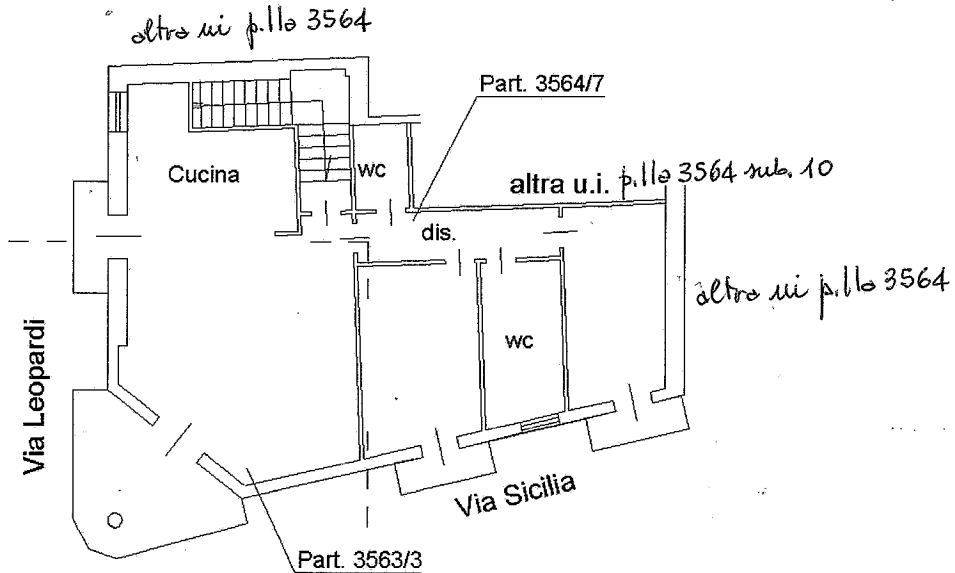

Catasto dei Fabbricati - Situazione al 27/10/2020 - Comune di SAN SEVERO(1158) - < Foglio: 31 Particella: 3563 - Subalterno 3 > Immobile graffato  
VIA GIACOMO LEOPARDI n. 32 piano: T-1;  
Firmato Da: TOMMASO PASQUALE Emesso Da: INFOGEMERE QUALIFIED ELECTRONIC SIGNATURE-GA-Serial#:422