

<b>ELABORATO PLANIMETRICO</b>	Compilato da: <b>Grosso Francesco Saverio</b>	Iscritto all'albo: <b>Geometri</b>	Prov. <b>Foggia</b>	N. <b>02126</b>
Comune di <b>Foggia</b>	Sezione: <b>Foglio: 75</b>	Particella: <b>378</b>	Proprietà n. <b>24/03/2015</b>	del
Dimostrazione grafica dei subalberi			Tipo Mappale n. <b>del</b>	Scala <b>1 : 500</b>

**Piano Terra**

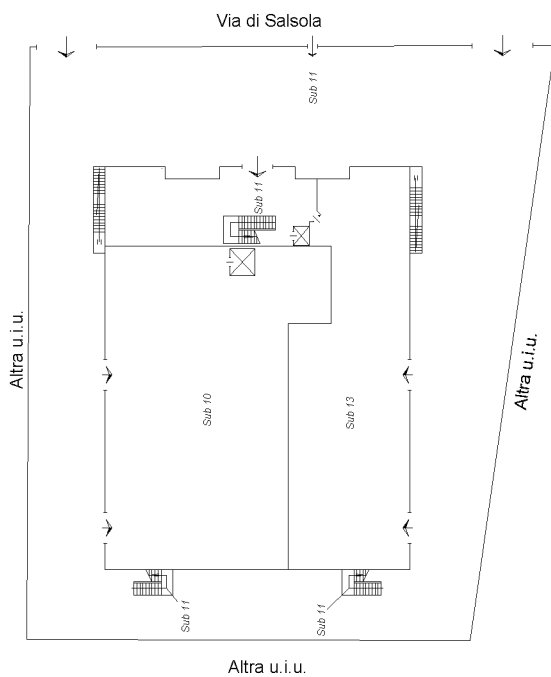

**Primo Piano Sottostrada**

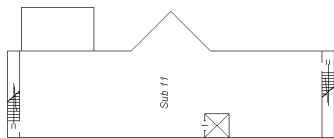

**Piano Primo**

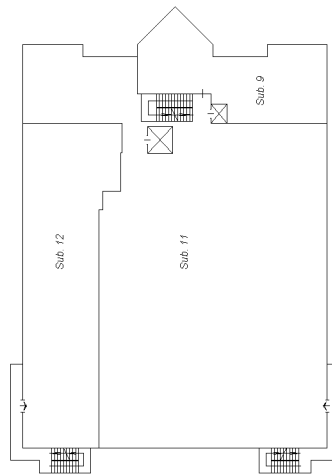

**Piano Secondo**

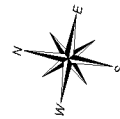
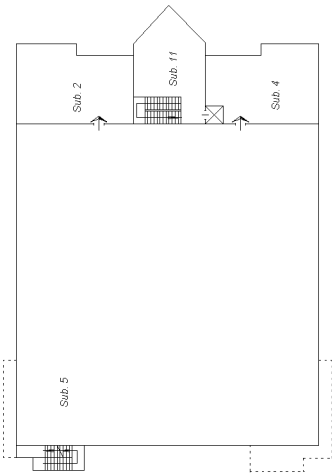

**Agenzia delle Entrate  
CATASTO FABBRICATI  
Ufficio Provinciale di  
Foggia**

Dichiarazione protocollo n. FG0069901 del 24/03/2015	
Planimetria di u.i.u. in Comune di Foggia	
Via Di Salsola civ. 5-7	
Identificativi Catastali:	Compilata da: Grosso Francesco Saverio
Sezione:	Iscritto all'albo: Geometri
Foglio: 75	Prov. Foggia N. 02126
Particella: 378	
Subalterno: 10	

Scheda n. 1 Scala 1:200

*Piano Terra*  
*h = 3,50 m*

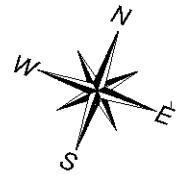
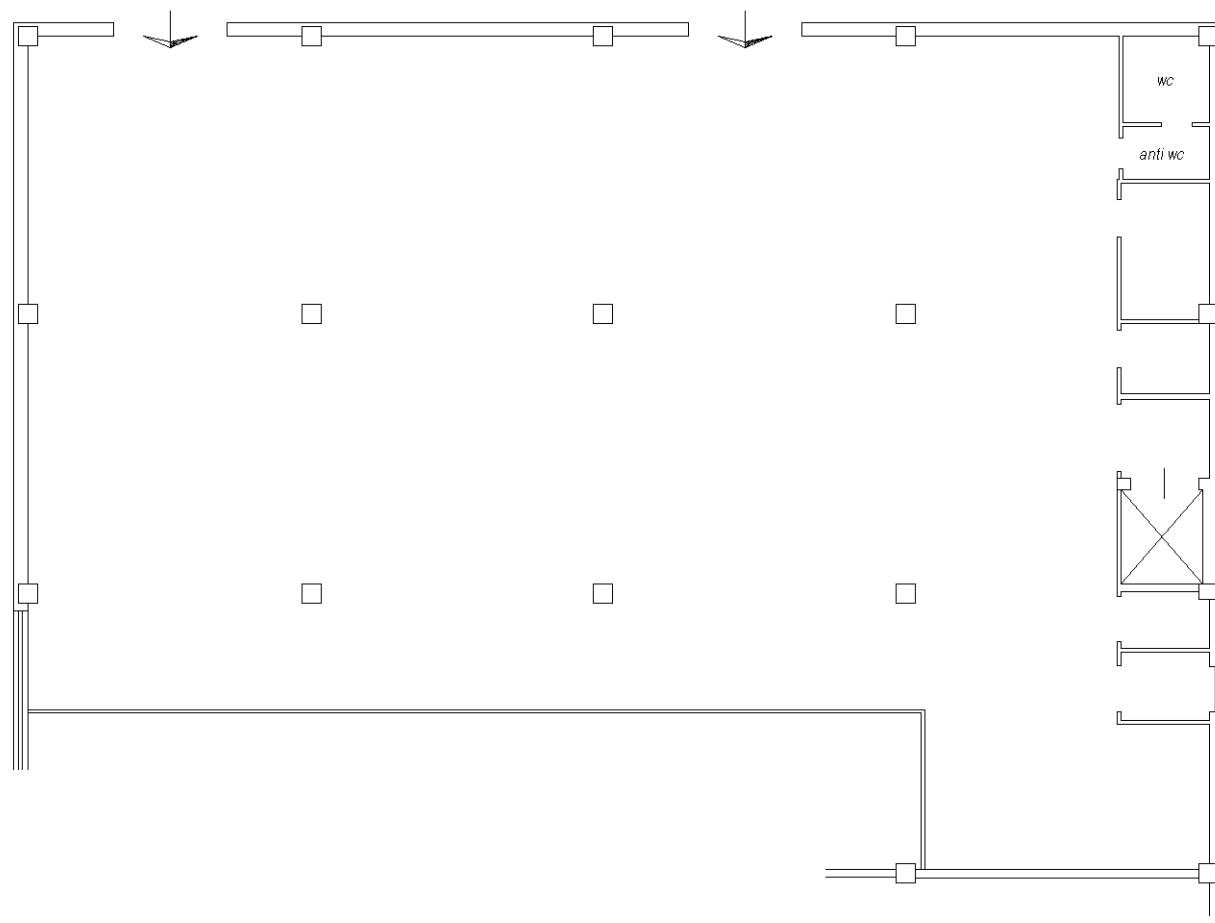

intau 01

Catasto dei Fabbricati - Situazione al 21/02/2020 - Comune di FOGGIA (D643) - < Foglio: 75 - Particella: 378 - Subalterno: 10 >  
VIA DI SALSOLA n. 5 n. 7 piano: T;

**Agenzia delle Entrate  
CATASTO FABBRICATI  
Ufficio Provinciale di  
Foggia**

Dichiarazione protocollo n. FG0122240 del 16/06/2016  
Planimetria di u.i.u. in Comune di Foggia

Via Di Salsola

civ. 5-7

Identificativi Catastali:

Sezione:  
Foglio: 75  
Particella: 378  
Subalterno: 13

Compilata da:  
Grosso Francesco Saverio

Iscritto all'albo:  
Geometri

Prov. Foggia

N. 02126

Scheda n. 1

Scala 1:500

*Planimetria Generale*

*Piano Terra*

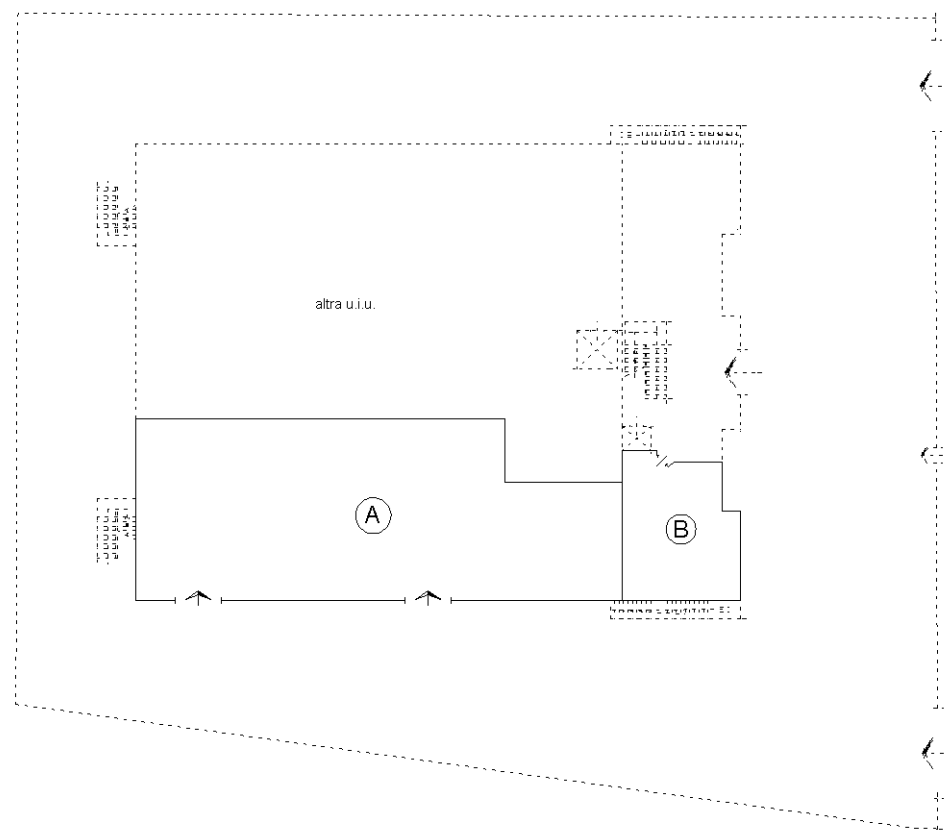

**LEGENDA**

A = spaccio aziendale  
B = locali adibiti ad uffici e archivio.

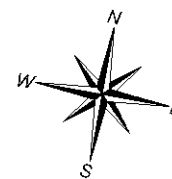

input 01

Catasto dei Fabbricati - Situazione al 21/02/2020 - Comune di FOGGIA (D643) - < Foglio: 75 - Particella: 378 - Subalterno: 13 >  
VIA DI SALSOLA n. 5 n. 7 piano: T;

**Agenzia delle Entrate**  
**CATASTO FABBRICATI**  
Ufficio provinciale di  
Foggia

Scala 1:200

Dichiarazione protocollo n. FG0122240 del 16/06/2016  
Planimetria di u.i.u. in Comune di Foggia  
Via Di Salsola

civ. 5-7

Identificativi Catastali:  
Sezione: Foglio: 75  
Particella: 378  
Subalterno: 13

Compilata da:  
Grosso Francesco Saverio  
Iscritto all'albo:  
Geometri  
Prov. Foggia N. 02126

**Piano Terra**  
**h = 3,50 m**

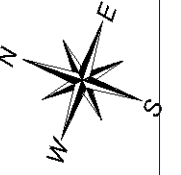
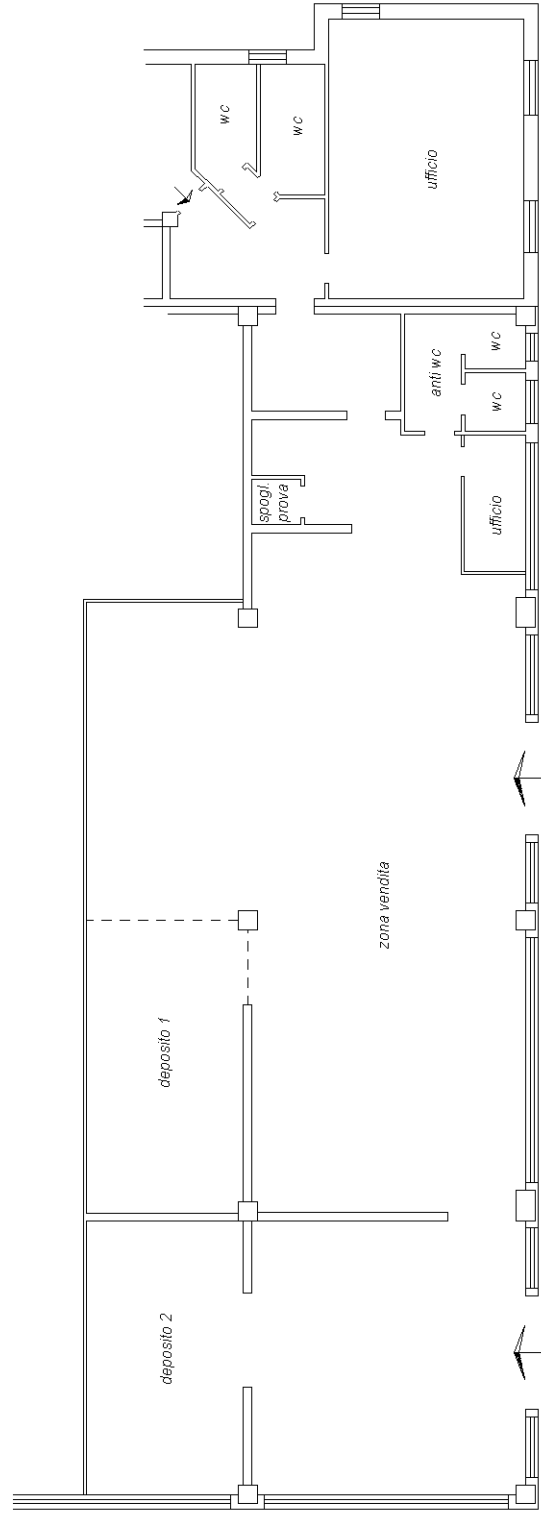

PLANIMETRIA DEL PIANO TERRA DEL CAPANNONE INDUSTRIALE DESTINATO A OPIFICIO E ATTIVITA' COMMERCIALE  
SITO IN FOGGIA ALLA VIA DI SALSOLA S.N.C. (GIA' N° 5 E N° 7)  
FOGLIO 75 PARTICELLA 378 SUBALTERNO 10 E PORZIONE DEL SUBALTERNO 13

Firmato digitalmente da

**Gianni Iagulli**

CN = Iagulli Gianni  
O = Ordine degli Ingegneri  
della Provincia di Foggia  
C = IT

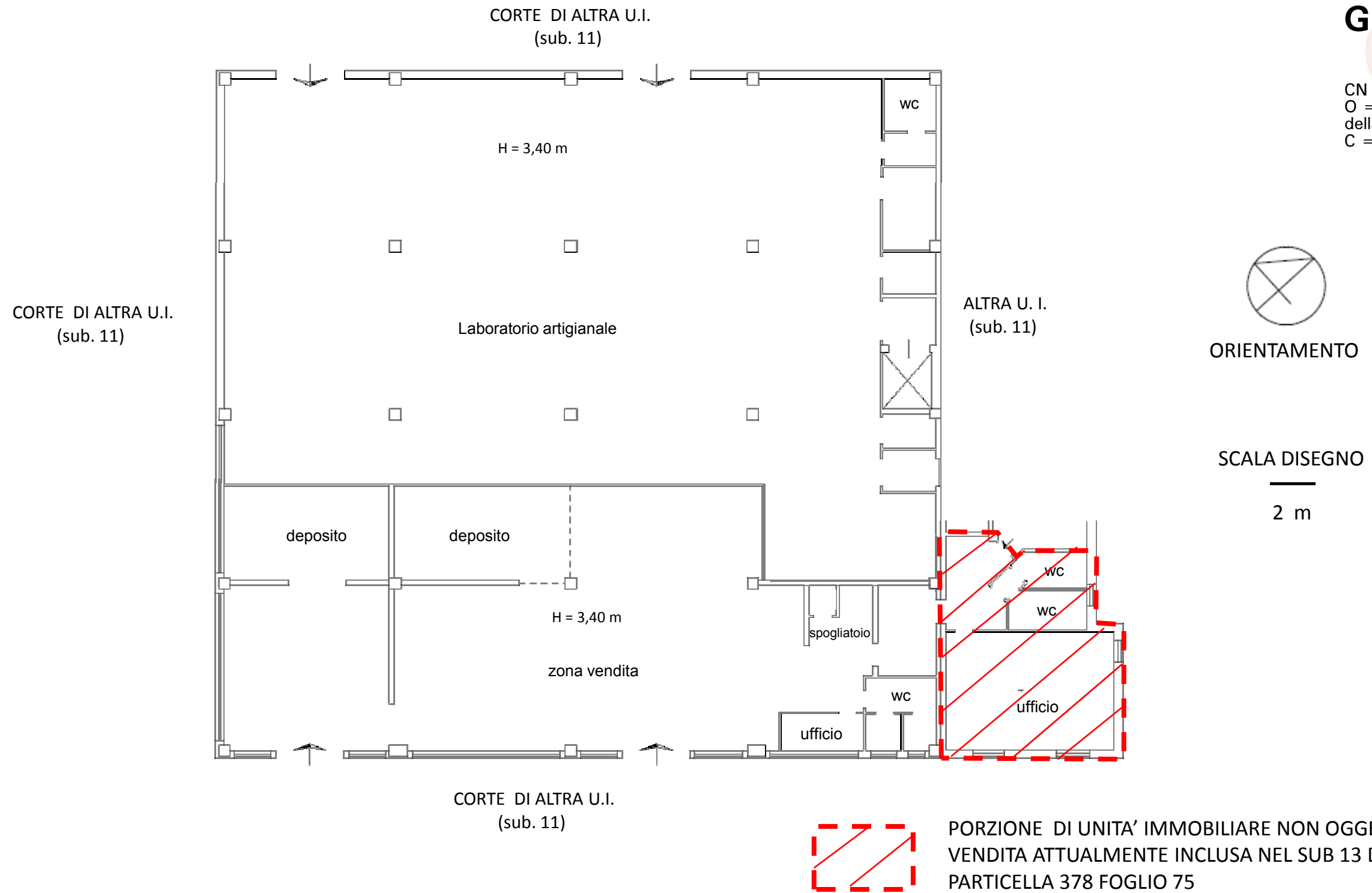

PLANIMETRIA GENERALE

COMPLESSO EDILIZIO DESTINATO A OPIFICIO E ATTIVITA' COMMERCIALE

SITO IN FOGGIA ALLA VIA DI SALSOLA S.N.C. (GIA' N° 5 E N° 7)

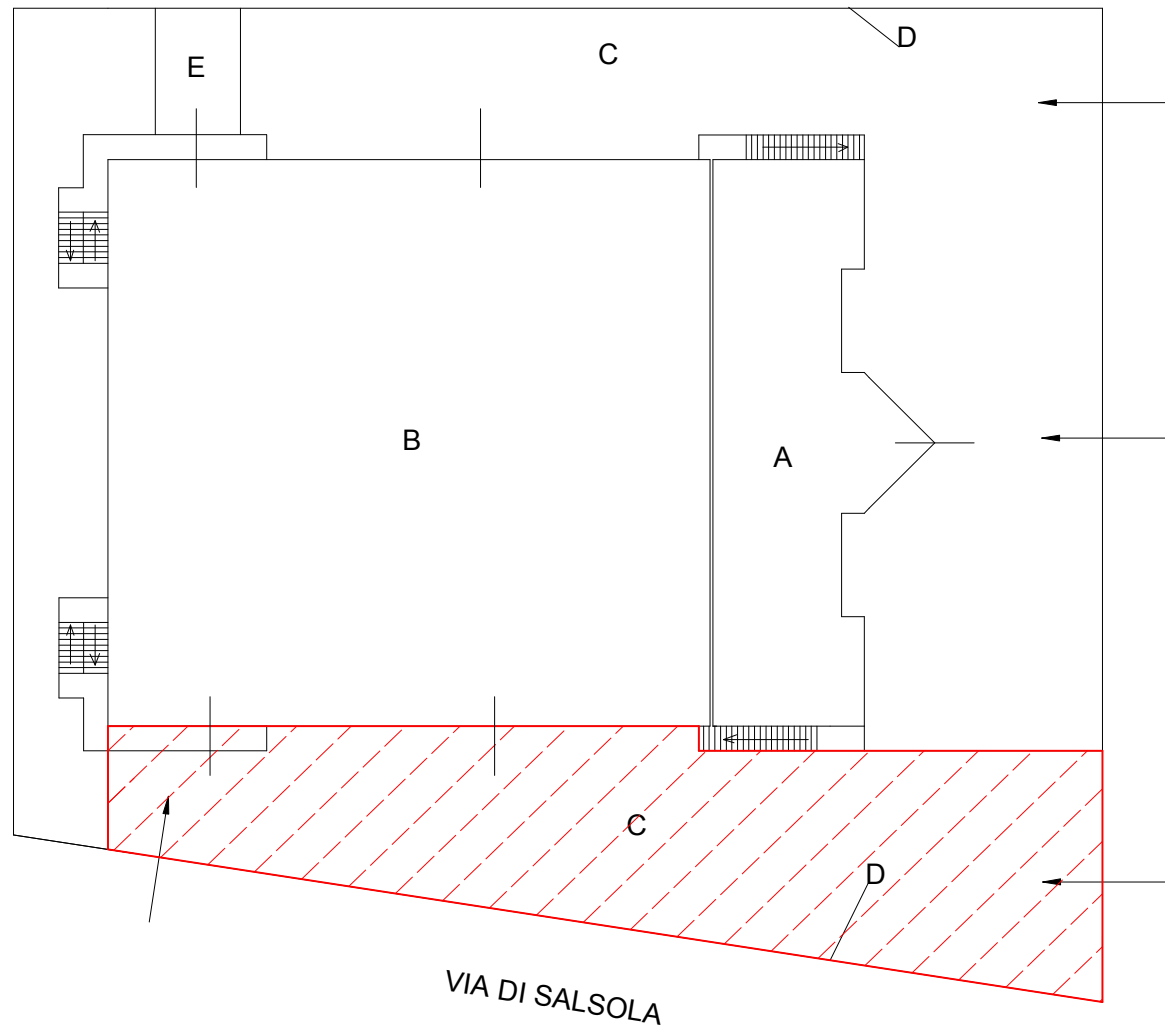

SCALA DISEGNO 1:400

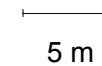

VIA DI SALSOLA

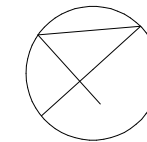

ORIENTAMENTO

LEGENDA

- A ---- PALAZZINA UFFICI - piani S1 - T - 1 e 2
- B ---- CAPANNONE - OPIFICIO / NEGOZIO - PT e P1
- C ---- CORTE
- D ---- RECINZIONE
- E ---- STRUTTURA COPERTA
-  PORZIONE DI CORTE SU CUI COSTITUIRE LA SERVITU' DI PASSAGGIO