

**Agenzia del Territorio
CATASTO FABBRICATI
Ufficio Provinciale di
Foggia**

Dichiarazione protocollo n. FG0282468 del 18/09/2008

Planimetria di u.i.u. in Comune di Foggia

Via Pasquale Fuiani

civ. 25

Identificativi Catastali:

Sezione:
Foglio: 96
Particella: 9266
Subalterno: 257

Compilata da:

Gammarota Lorenzo

Iscritto all'albo:
Geometri

Prov. Foggia

N. 761

Scheda n. 1

Scala 1:200

PIANO NONO Scala B INT. 30

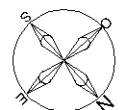
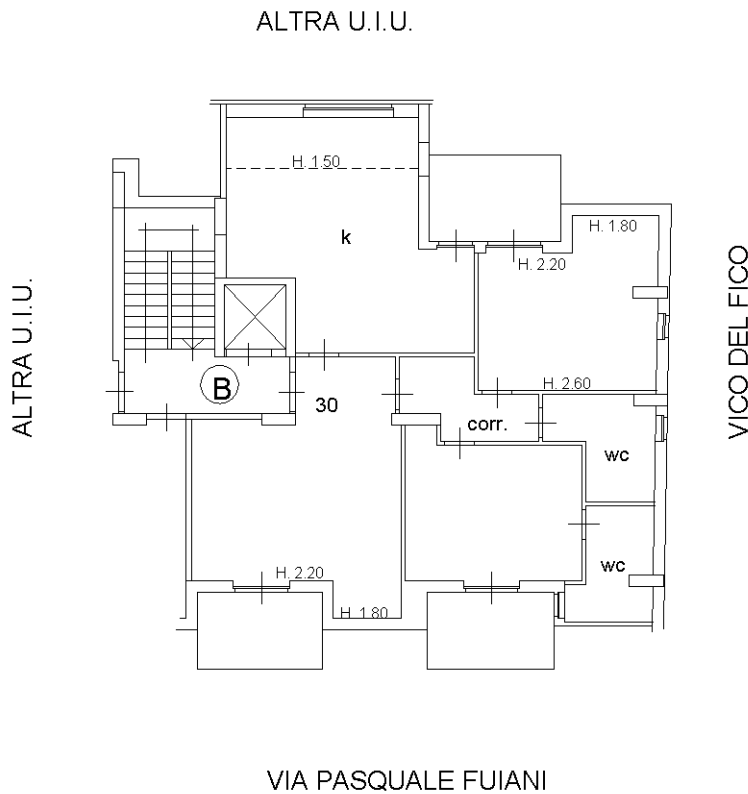

Ultima planimetria in atti

**Agenzia del Territorio
CATASTO FABBRICATI
Ufficio Provinciale di
Foggia**

Dichiarazione protocollo n. FG0227402 del 15/12/2005

Planimetria di u.i.u. in Comune di Foggia

Via Pasquale Fuiani

civ. SNC

Identificativi Catastali:

Sezione:
Foglio: 96
Particella: 9266
Subalterno: 17

Compilata da:
Gammarota Lorenzo
Iscritto all'albo:
Geometri

Prov. Foggia

N. 761

Scheda n. 1

Scala 1:200

PIANO TERRA H.m. 3.40 INT. E

P.LLA 6207

ALTRA U.I.U.

ALTRA U.I.U.

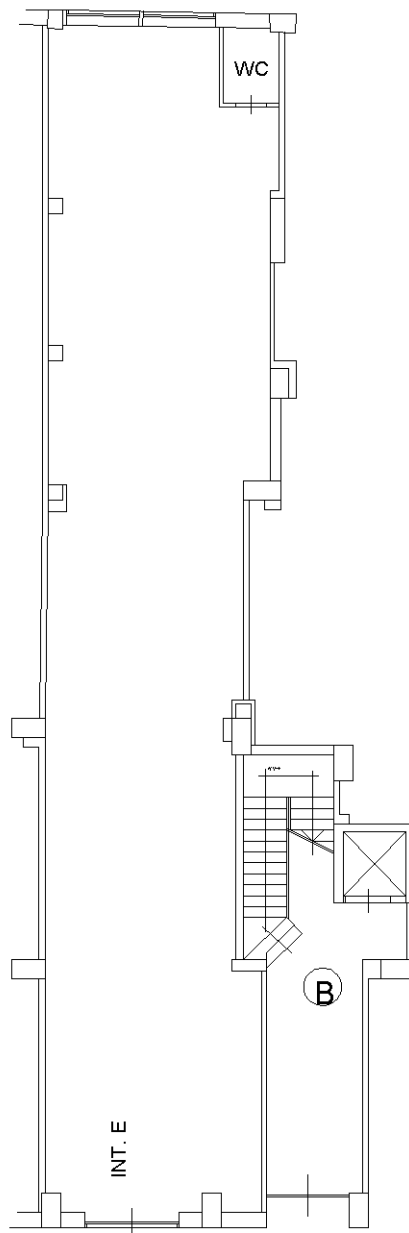

VIA PASQUALE FUIANI



Ultima planimetria in atti





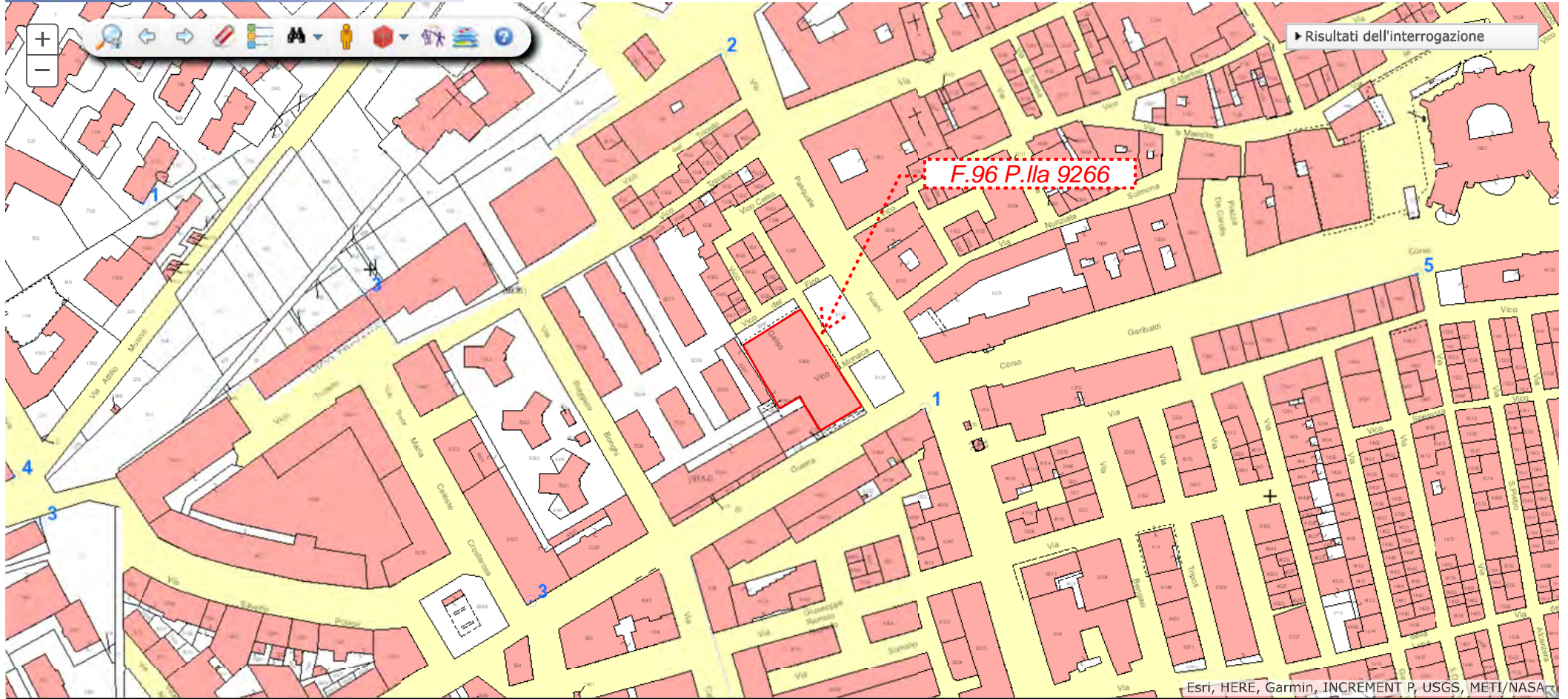

ALLEGATO n.4

Planimetrie risultanti dal sopralluogo
e rilievo eseguito

Proc. R.G.E. 434/14
G.E. dott.ssa S. RIGNANESE



PLANIMETRIE RISULTANTI DAL SOPRALLUOGO E RILIEVI ESEGUITI

**Immobile: Via Pasquale Fuiani n.25 -
9° Piano Scala B Interno 30**

Scala 1:200

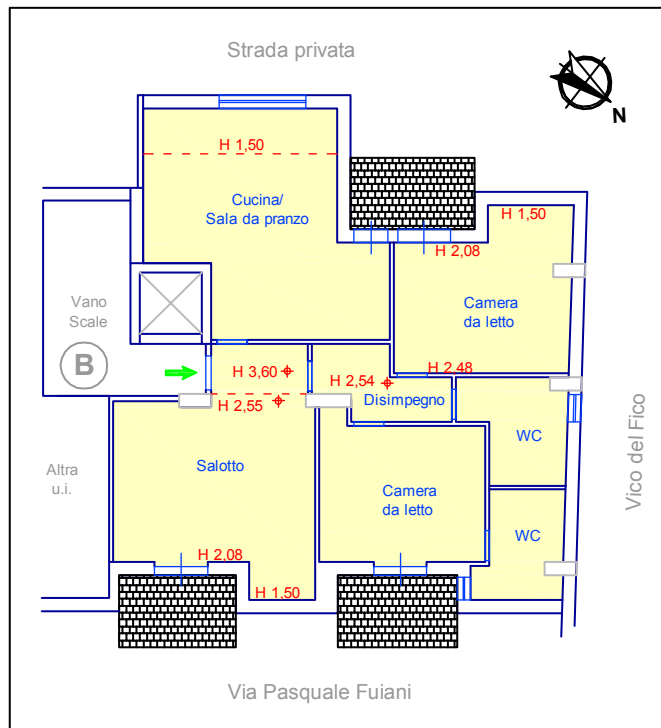

Foglio 96 Particella 9266 Sub.257

**Immobile: Via Pasquale Fuiani n.23 -
Piano Terra Interno E**

Scala 1:200

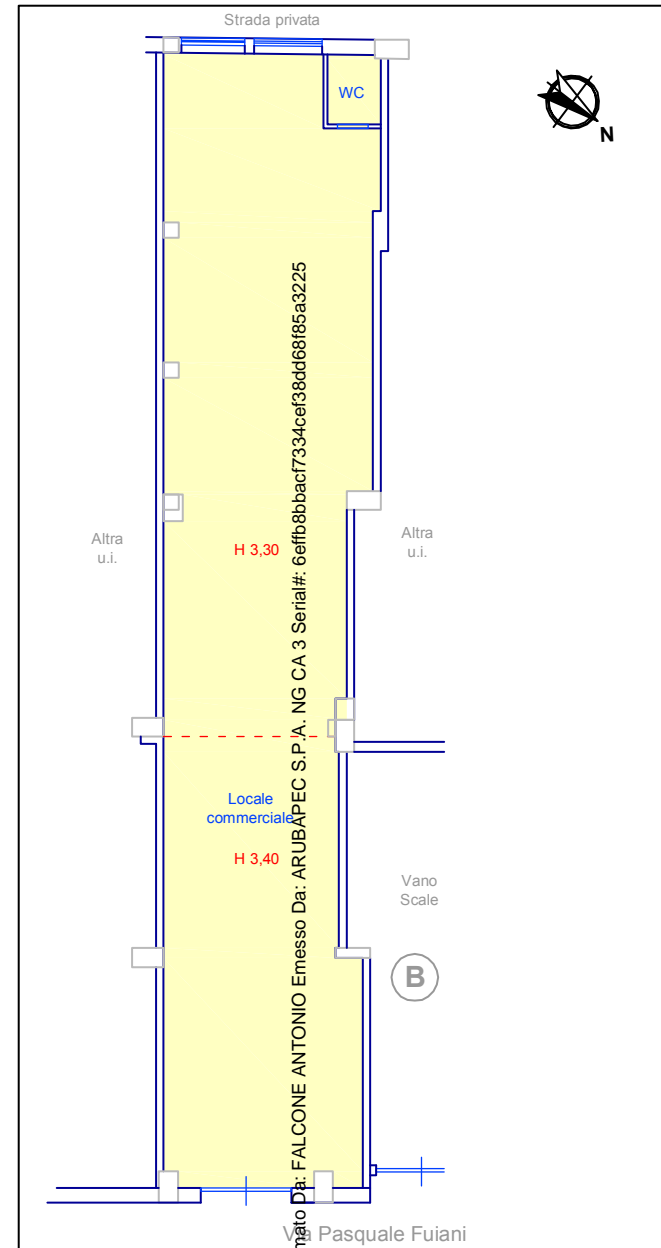

Foglio 96 Particella 9266 Sub.17



ALLEGATO n.5

Documentazione Fotografica

Proc. R.G.E. 434/14
G.E. dott.ssa S. RIGNANESE



DOCUMENTAZIONE FOTOGRAFICA DEGLI IMMOBILI F.96 p.9266 sub.257

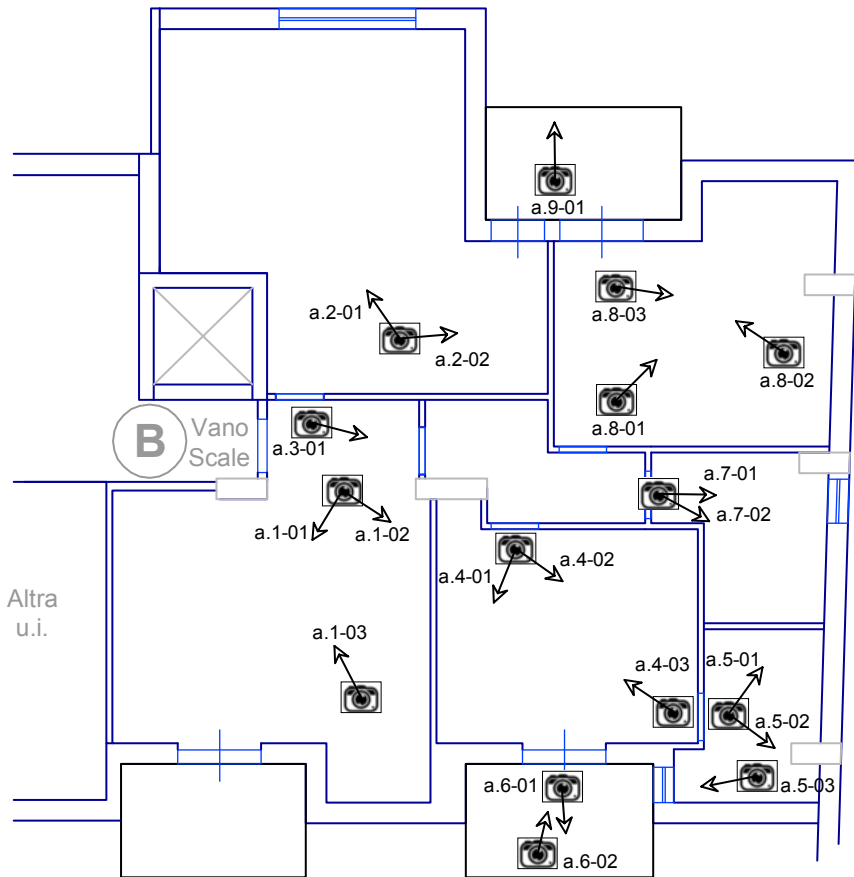

Via Pasquale Fuiani

a.1-01



a.1-02



a.2-01



a.1-03



Firmato Da: FALCONE ANTONIO Emesso Da: ARUBAPEC S.P.A. NG CA 3 Serial#: 6effb8bbac7394cef38dd68f65a3225

Vico del Fico

a.2-02



a.3-01



a.4-01



a.4-02

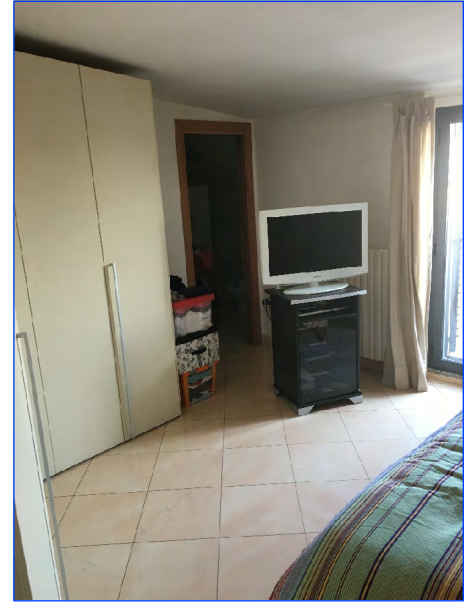

a.5-01

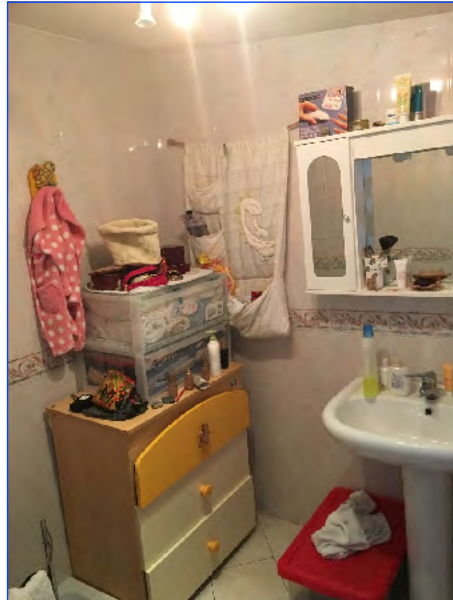

a.5-02



a.5-03

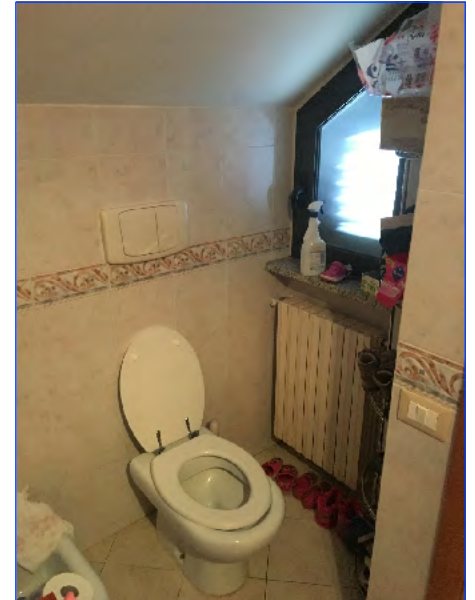

a.4-03



a.6-01



a.6-02



a.7-01



a.7-02



a.8-01



a.8-02



a.8-03



a.9-01



Firmato Da: FALCONE ANTONIO Emesso Da: ARUBAPEC S.P.A. NG CA 3 Serial#: 6effb8bbac7334cef38dd68f65a3225



DOCUMENTAZIONE FOTOGRAFICA DEGLI IMMOBILI F.96 p.9266 sub.17



b.1-01

b.2-01



b.2-02

b.2-03

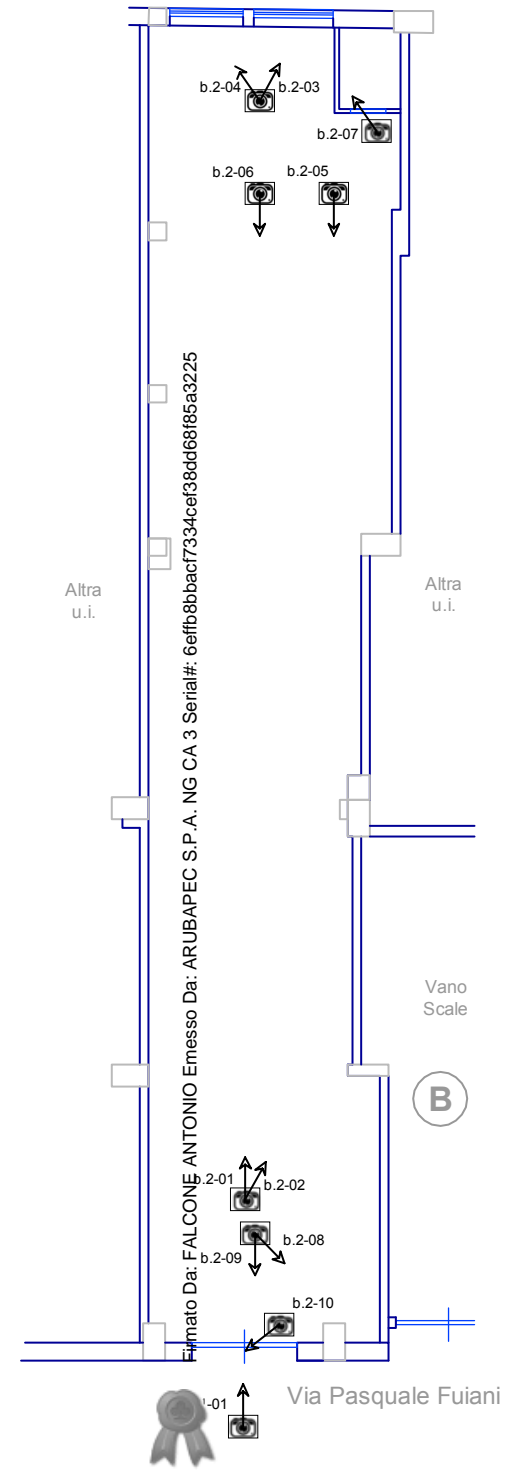
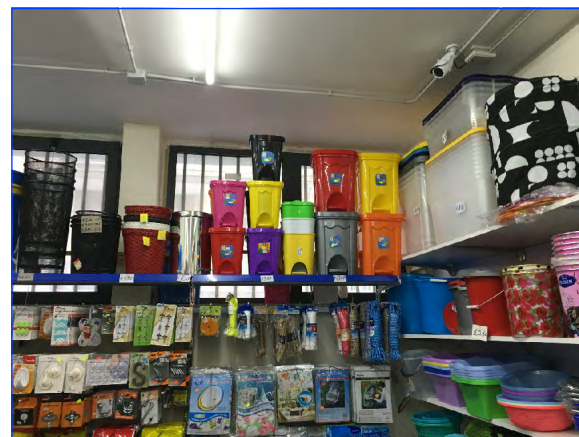
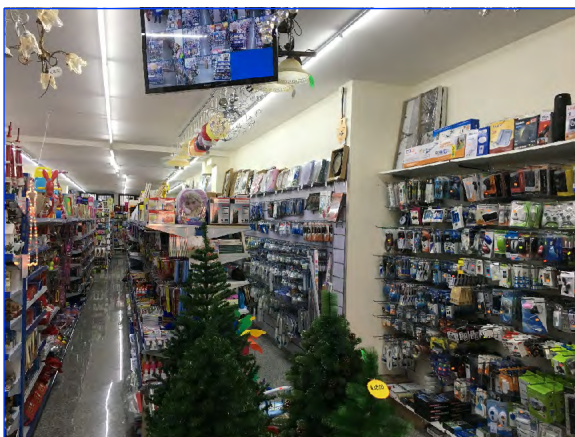

b.2-04



b.2-05

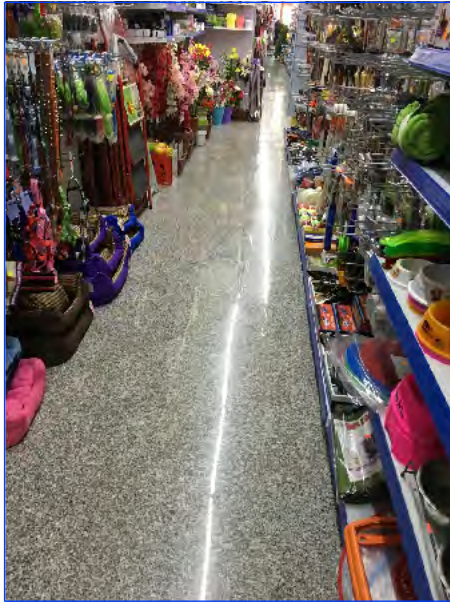

b.2-06



b.2-07



b.2-08

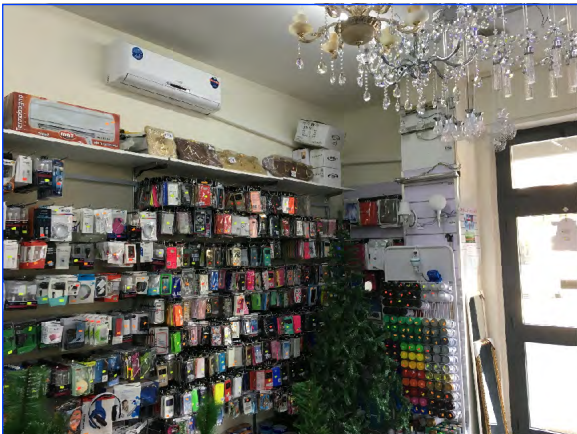

b.2-09



b.2-10



Firmato Da: FALCONE ANTONIO P. Messaggio Di: RUBAPEC S.P.A. NG CA 3 Serial#: 6e1b384d68168a32725



ALLEGATO n.10

Documentazione dei permessi e autorizzazioni ricevute
dall'Ufficio Tecnico del Comune di Foggia

Proc. R.G.E. 434/14
G.E. dott.ssa S. RIGNANESE



STUDIO TECNICO GAMMAROTA

PIAZZA SAN PIO X, 6 - 71100 FOGGIA - TEL. 0881/639113 - 0881/688753

e-mail: studio.gammarota@libero.it - studio.gammarota@tiscali.it

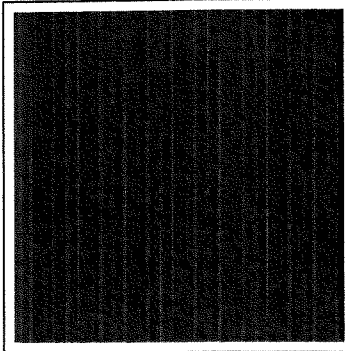

Ristrutturazione edilizia e recupero locale sottotetto posto al nono piano della scala "B" del fabbricato sito in Foggia alla Via P. Fuiani n.c. 25, ai sensi della Legge Regionale 15 novembre 2007, n. 33.

DATA:

COMUNE DI FOGGIA
UFFICIO TECNICO
PRATICA



574/2008

DITTA: Cappiello Giuseppe

Giuseppe Cappiello

MUNICIPIO DI FOGGIA
Ufficio Tecnico

IL TECNICO
(GAMMAROTA Geom. Lorenzo)

Visto il parere istruttorio

del 24 OTT. 2008

APPROVA

IL FUNZIONARIO

MAINIERI geom. Leonardo

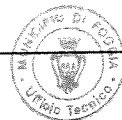

IL DIRIGENTE COORDINATORE
(Ing. Francesco Paolo AFFATATO)

Elaborato tecnico

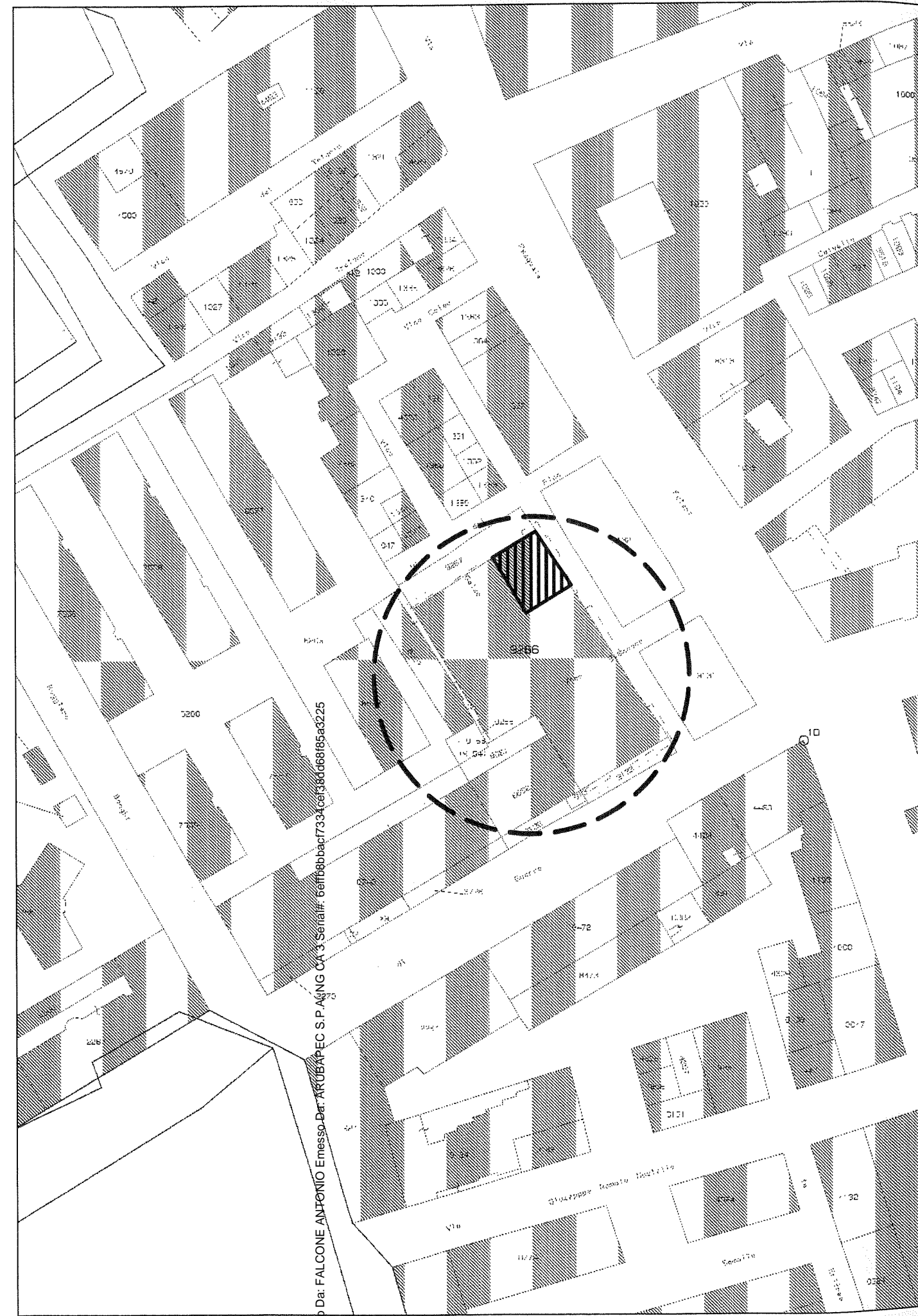

Firmato Da: FALCONE ANTONIO Emesso Da: ARUBAPEC S.P.A. ING CA 3 Scritta: 60ff80bbac7334ce338d68185a3225

➤ Stralcio catastale - scala 1:1000

Volume interno lordo = mc. 292,65
 Sup. interna lorda = mq. 121,43
 H. media (L. 33/2007) = m. 2,41

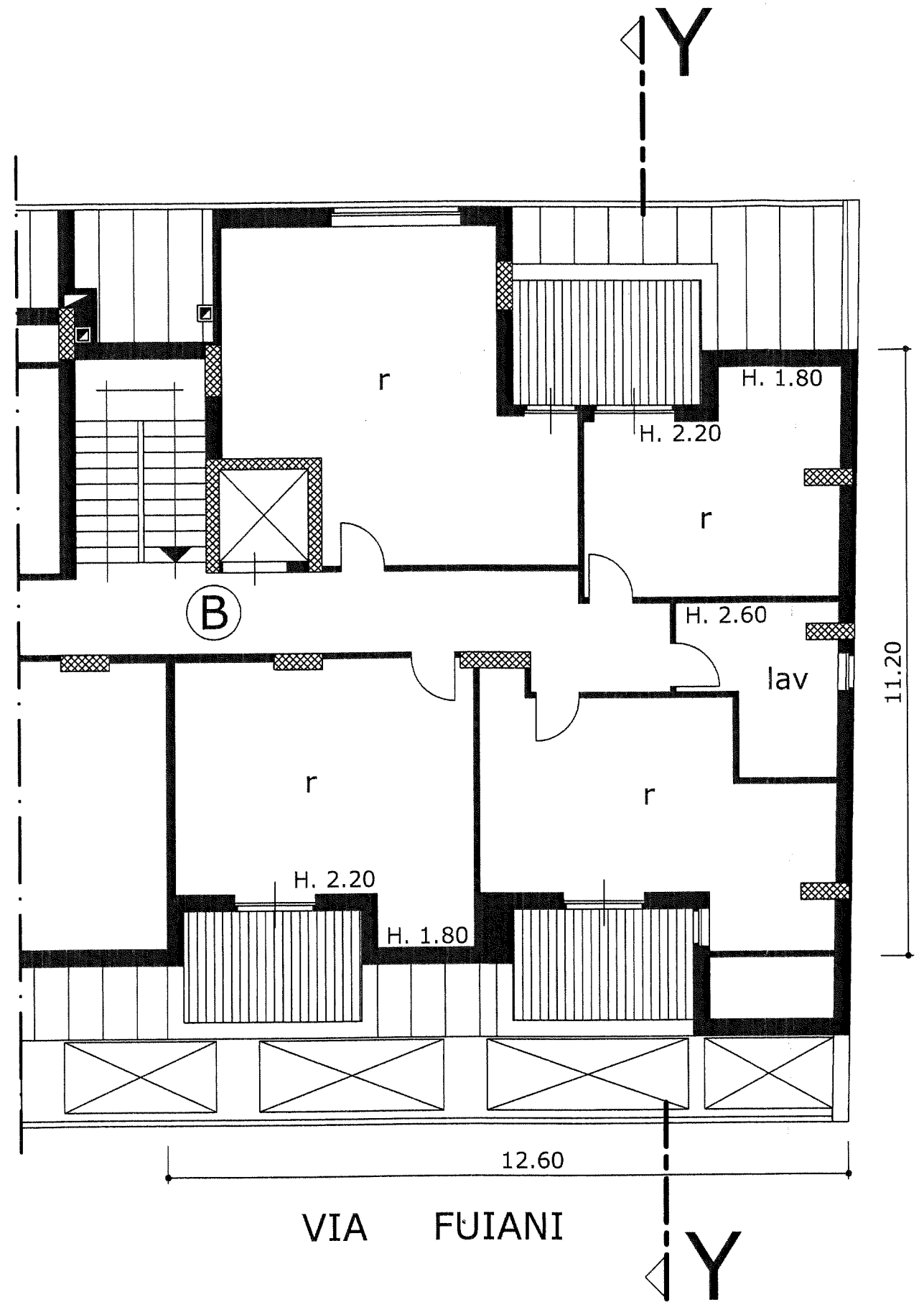

➤ Piano nono - stato dei luoghi - scala 1:100

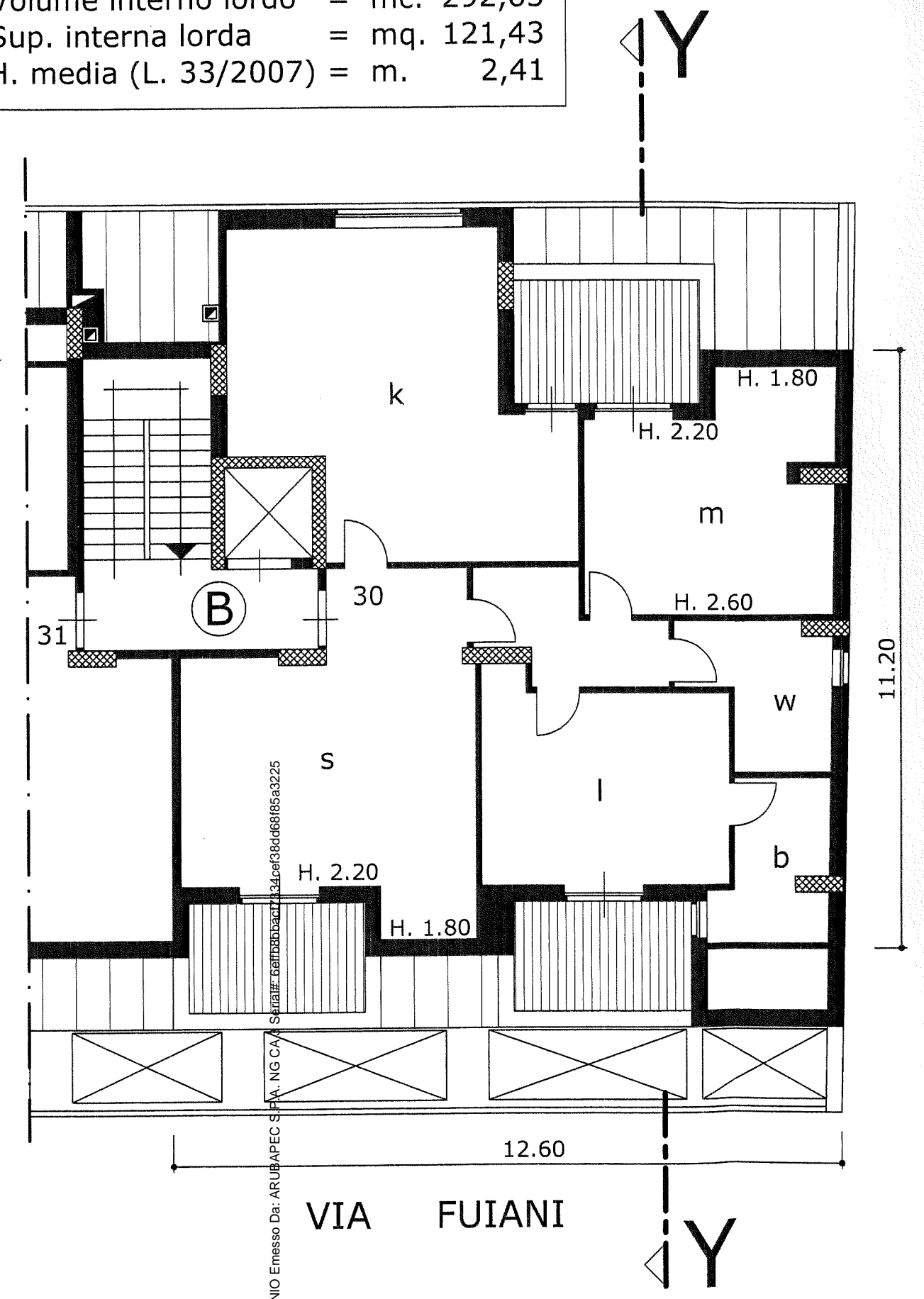

➤ Piano nono - situazione futura - scala 1:100

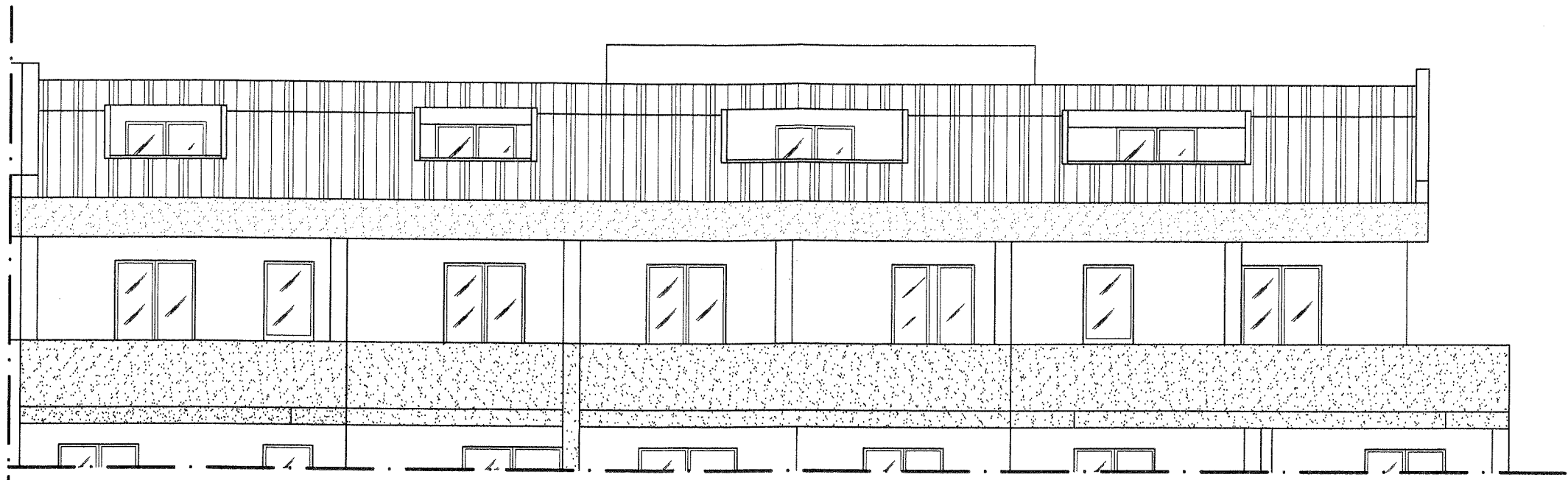
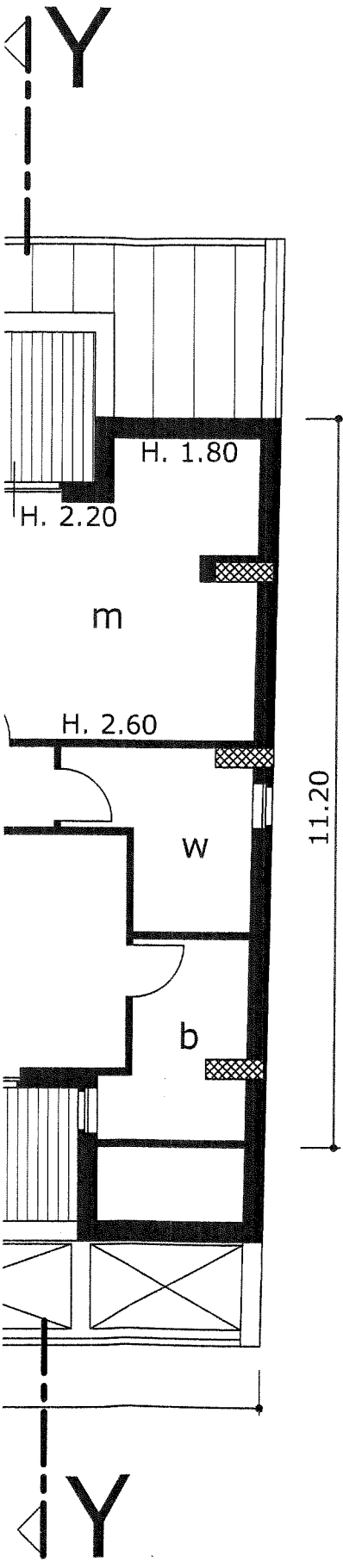

➤ Prospetto nono piano su Via Fuiani - scala 1:100

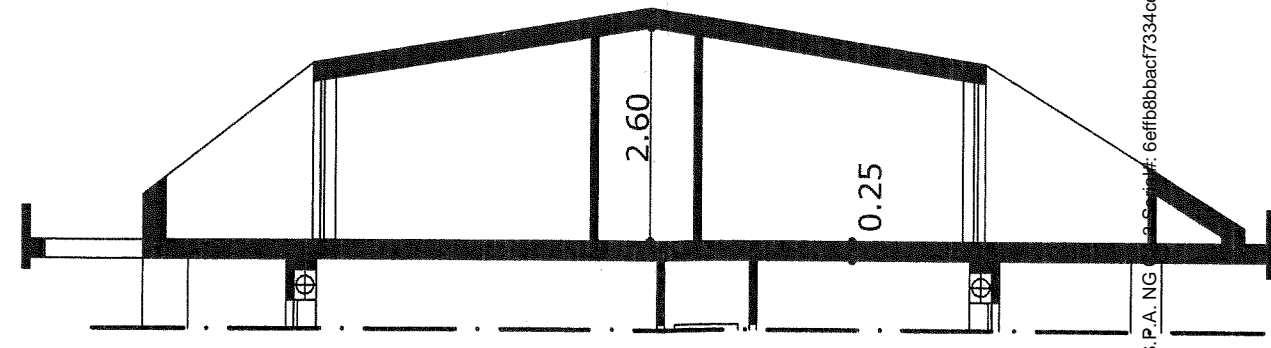

➤ Sezione Y-Y - scala 1:100

Firmato Da: FALCONE ANTONIO Emesso Da: ARUBAPEC S.P.A. NG 6effb8bbacf7334cef38dd68f85a3225



luci con inferriata e grata (art. 901 C.C.)

Y

Y

X

32.00

VICO DEL FICO

(+0.70)

(+0.70)

(+0.60)

negozio/ufficio

androne

negozio

negozio

negozio

negozio

androne

(+0.35)

(+0.45)

(+1.75)

(+0.70)

4.85

LOTTO 4

13.50

5.05

negozio (0.00)

(+0.25)

negozio

negozio

(A)

androne

2,60

u.s.

negozio

negozio

(B)

androne

(C)

u.s.

botola per accesso locale pompe V.V.F.