

6561/2017 10377412



MINISTERO DELLE FINANZE

DIREZIONE GENERALE DEL CATASTO E DEI SERVIZI TECNICI ERARIALI

ACCEF AMENTO GENERALE DELLA PROPRIETA' IMMOBILIARE URBANA

(R. DECRETO LEGGE 13 APRILE 1939-XVII, n.652)

Planimetria degli immobili urbani denunciati con la Scheda N° 18810651

Comune Cerignola

Via San Francesco 0619

Ditta

LA STANCIOSO

Segnare cognome, nome, paternita del solo primo intestatario

Primo Stanco

Via San Martino

ACCERTAMENTO GENERALE DELLA
PROPRIETA' IMMOBILIARE URBANA
I.R.D. L. 13 aprile 1939-XVII, n. 652

COMUNE

di Cerignola

Talloncino di riscontro

DELLA

SCHEDA NUMERO

18810651

AVVERTENZA: Il presente talloncino deve essere incollato a cura del dichiarante sulla planimetria (riprodurre la unita immobiliare denunciata con la presente scheda) da presentarsi al **UFFICIO CATASTALE** (Ufficio di competenza) entro il **13 aprile 1939-XVII, n. 652**.

Firmato Da: TOMAIDUOLO PASQUALE

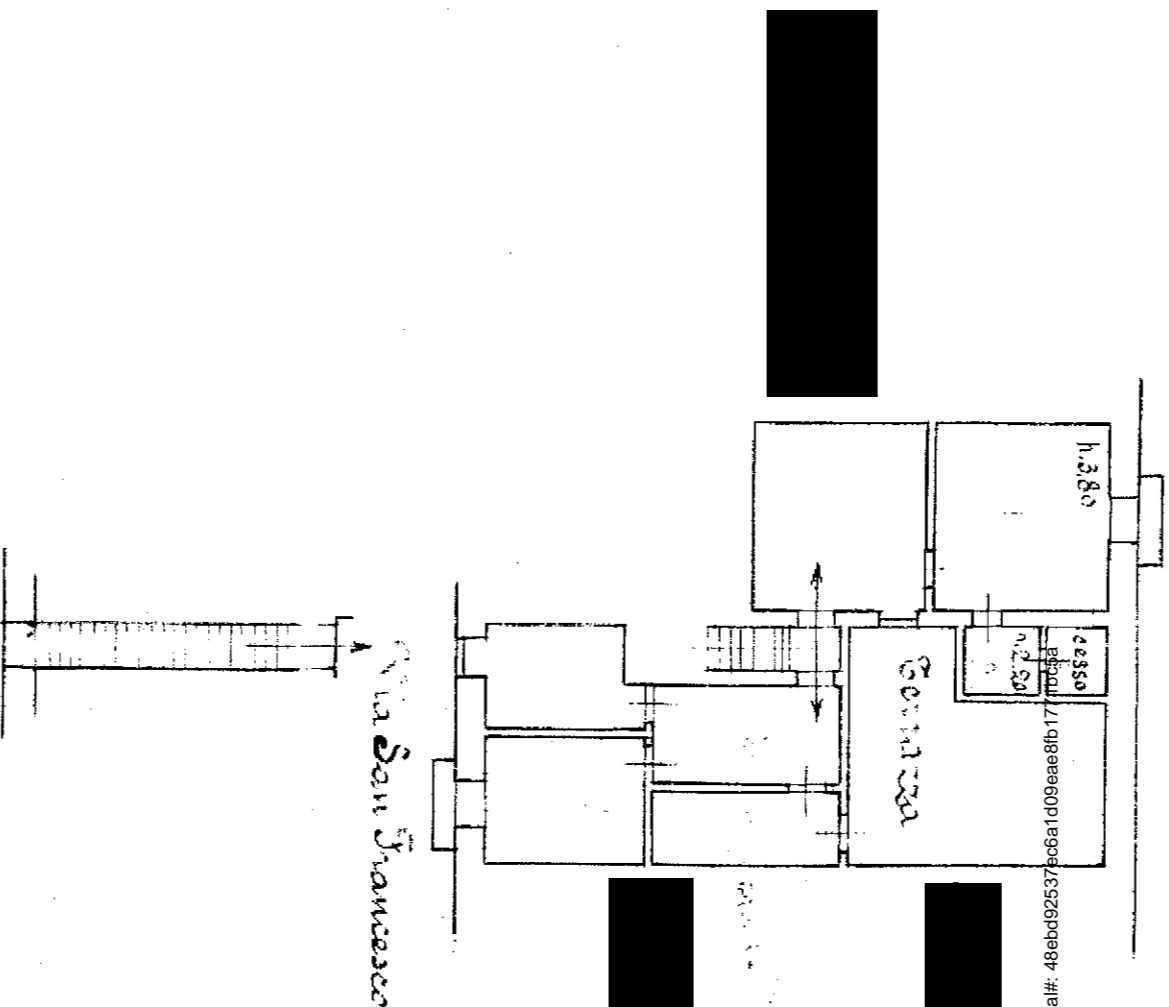

ORIENTAMENTO

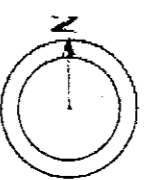

SCALA di 1: 200

Compilata da:

geom. Sabia Ciurro
(Titolo, nome e cognome del tecnico)

Iscritto all'Albo dei Geometri
della Provincia di Doggia

Data 11 MAR 2017
Firma Tomaiuolo Pasquale





MINISTERO DELLE FINANZE
DIREZIONE GENERALE DEL CATASTO E DEI SERVIZI TECNICI ERARIALI
NUOVO CATASTO EDILIZIO URBANO

Lire
100

14. DECRETO-LEGGE 13 APRILE 1998, N. 659)

Planimetria dell'immobile situato nel Comune di CERIGNOLA Via SAN FRANCESCO n°19
Ditta [REDACTED] FOGGIA
Allegata alla dichiarazione presentata all'Ufficio Tecnico Erariale di [REDACTED]

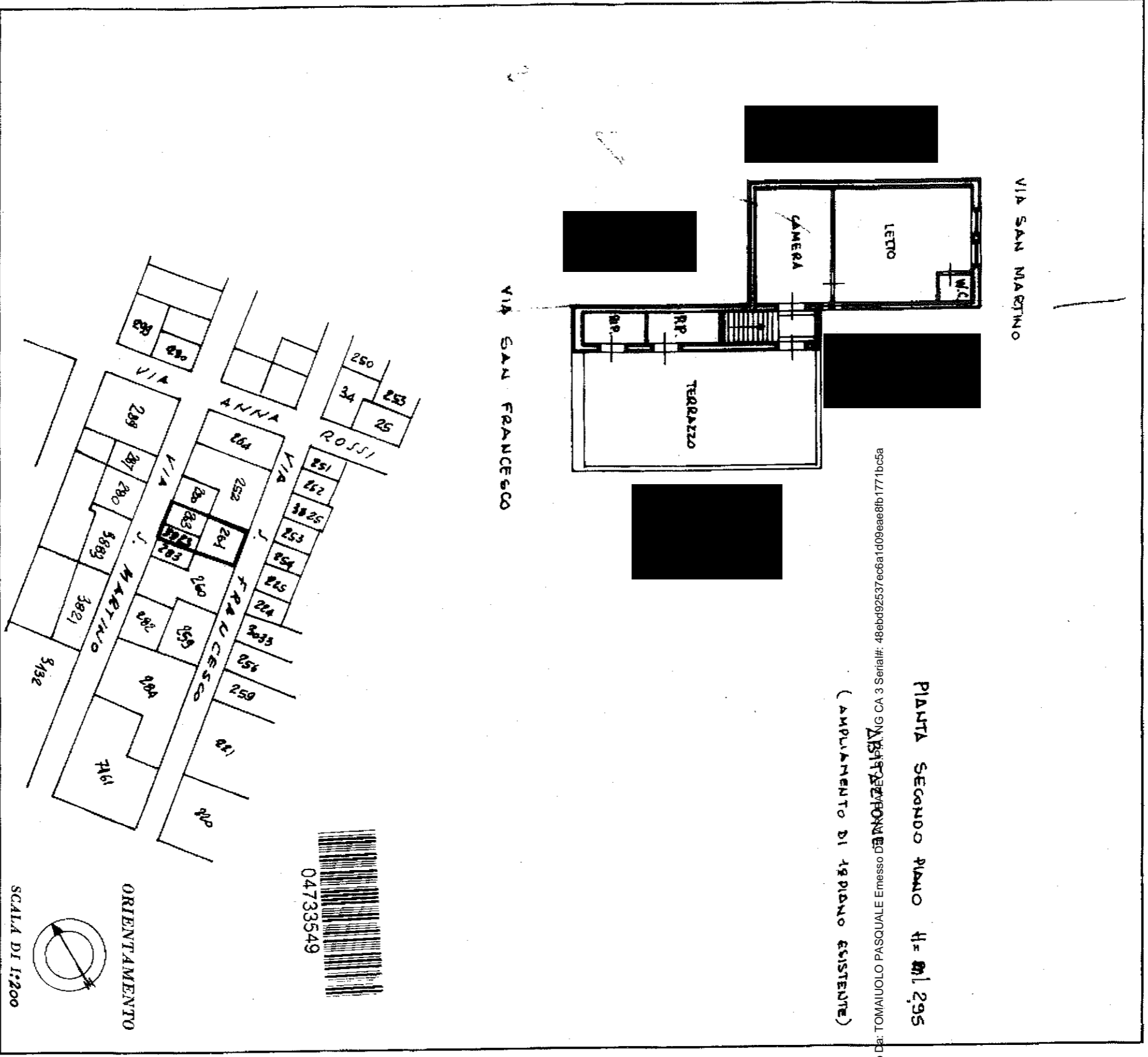

SPAZIO RISERVATO PER LE ANNOTAZIONI D'UFFICIO	
DATA PROT. N°	FOGLIO 202/c PAENELLE 264/5 - 265/5 3923/4 - 283/4

Compilata dal **INGEGNERE**
PERRECA MICHELE
(Titolo, nome e cognome del tecnico)

Iscritto all'Albo degli **INGEGNERI**
della Provincia di **FOGGIA**

DATA **2/10/1985**
Firma: *[Signature]*

R. 5

Tricati - Situazione al 27/11/2017 - Comune di CERIGNOLA(C514) - < Foglio: 202 Particella: 261 - Subalterno 8 >
ICESCO D' ASSISI n. 19 piano: 2;

PIANTA PRIMO PIANO

(Fgl. 202 - P.IIa 261 - Sub. 6 - h = 3,70 m)

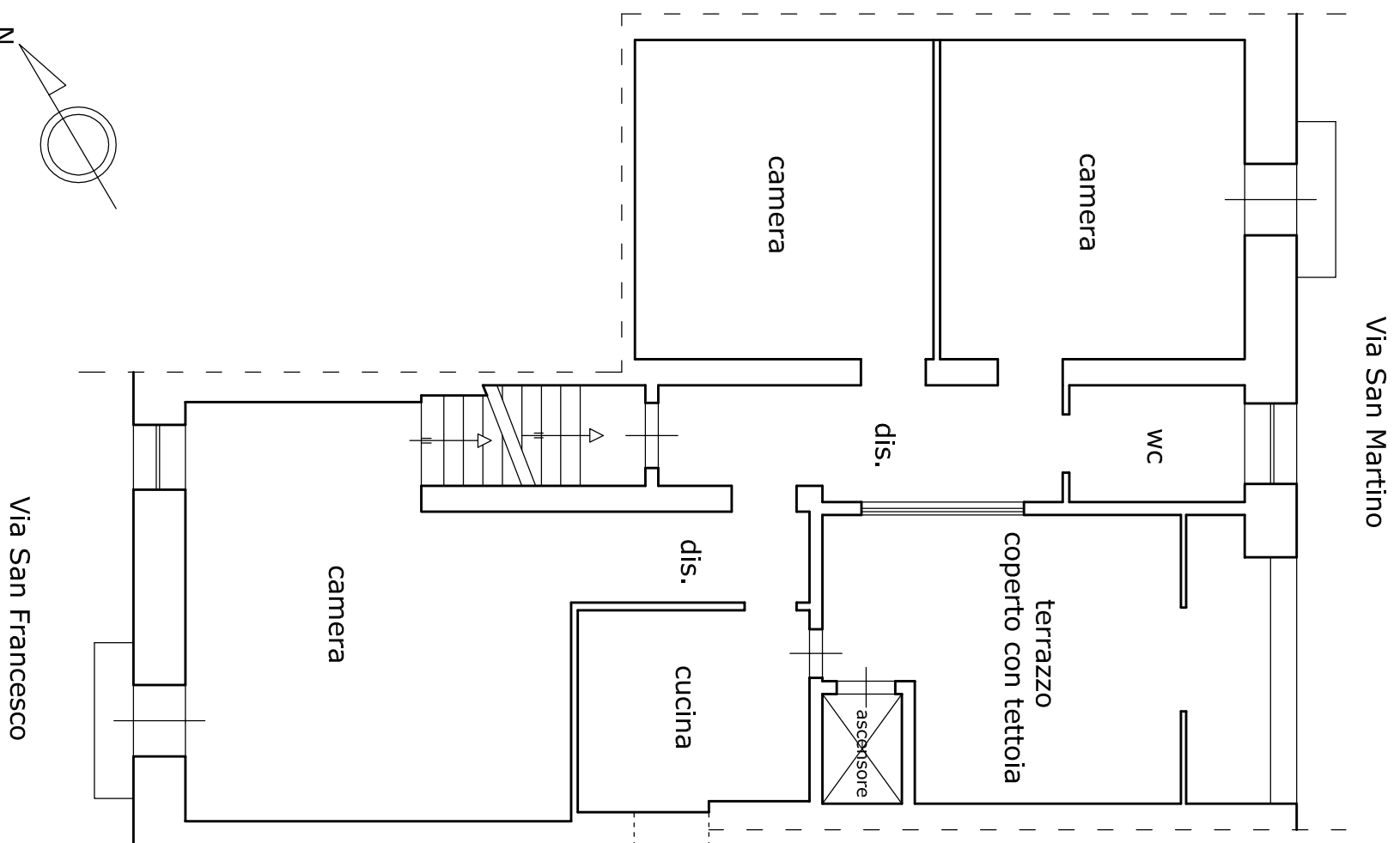

PIANTA SECONDO PIANO

(Fgl. 202 - P.IIa 261 - Sub. 8 - h = 2,90 m)

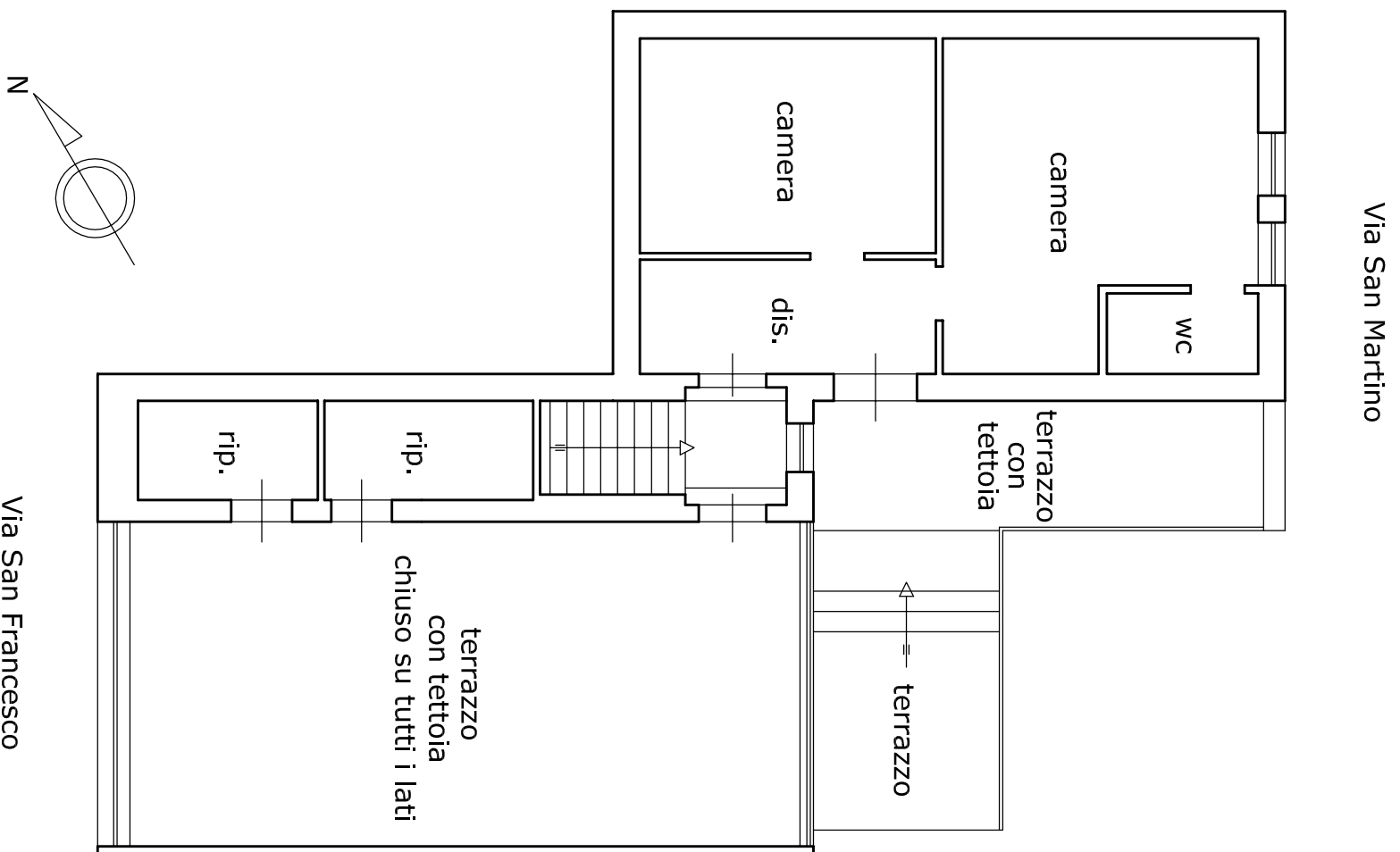

scala 1:100

scala 1:100



▼ Risultati dell'interrogazione

[C514/- 202/261](#)

Particella Terreni

COMUNE	C514
SEZIONE	
FOGLIO	202
NUMERO	261

Catview WEB

Firmato Da: TOMAJUOLO PASQUALE Emesso Da: ARUBAPEC S.P.A. NG CA. 3 Serial#: 48ebd92537ec6a1d09eae81b1771bc5a



DigitalGlobe, Microsoft