

Mod. A (Nuovo Catasto Edilizio Urbano)



MINISTERO DELLE FINANZE DIREZIONE GENERALE DEL CATASTO E DEI SERVIZI TECNICI ERARIALI NUOVO CATASTO EDILIZIO URBANO

Lire
150

Planimetria dell'immobile situato nel Comune di **FOGGIA** Via **LUCERA**

Ditta [redacted] p.p.
Allegata alla dichiarazione presentata all'Ufficio Tecnico Erariale di **FOGGIA**

PRIMO PIANO.
ABITAZIONE.

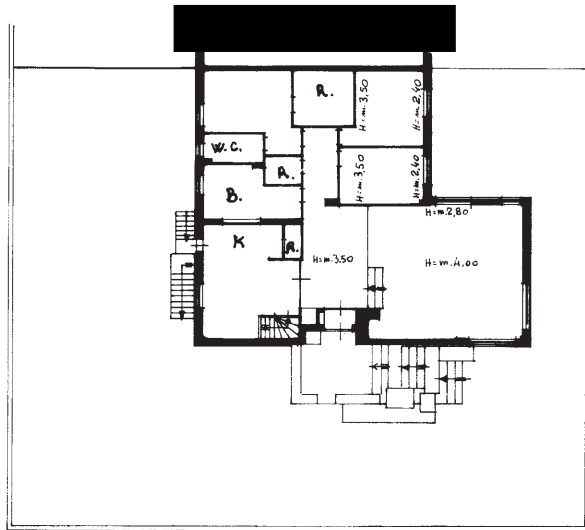

PIANO SEMINTERRATO.
LOCALI DI SGOMBERO.

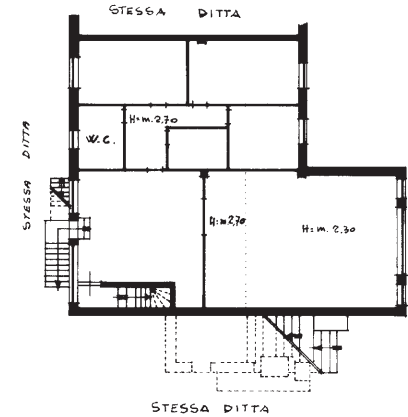

STRALCIO PLANIMETRICO
F° 80. Scala 1:2000.

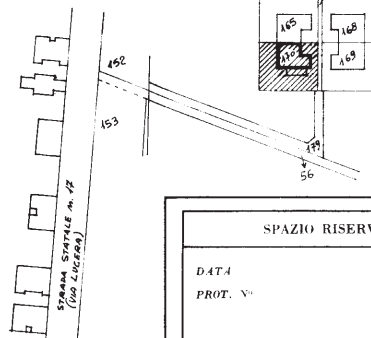

ORIENTAMENTO



Scala di 1:200

SPAZIO RISERVATO PER LE ANNOTAZIONI D'UFFICIO

DATA
PROT. N°

F° 80
p.lla 170

Compilata da [redacted]

Iscritto all'Albo degli INGEGNERI
della Provincia di **FOGGIA**
DATA 24/03/1988
Firma: [signature]

Ultima planimetria in atti

Data presentazione: 01/04/1988 - Data: 03/10/2018 - n. T1166850 - Richiedente: CRVSVN75R43D643N

Totale schede: 1 - Formato di acquisizione: fuori standard (378X512) - Formato stampa richiesto: A4(210x297)

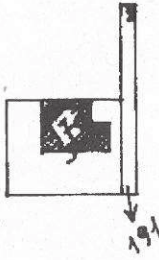

ELABORATO PLANIMETRICO
Comune di FOGGIA

Type Mappale n° 482 del 1/1/38
Foglie n. 80.



scala 1:500



02827186

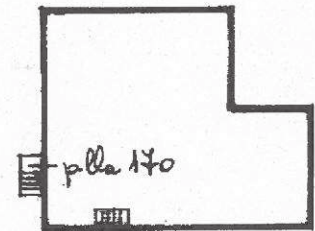
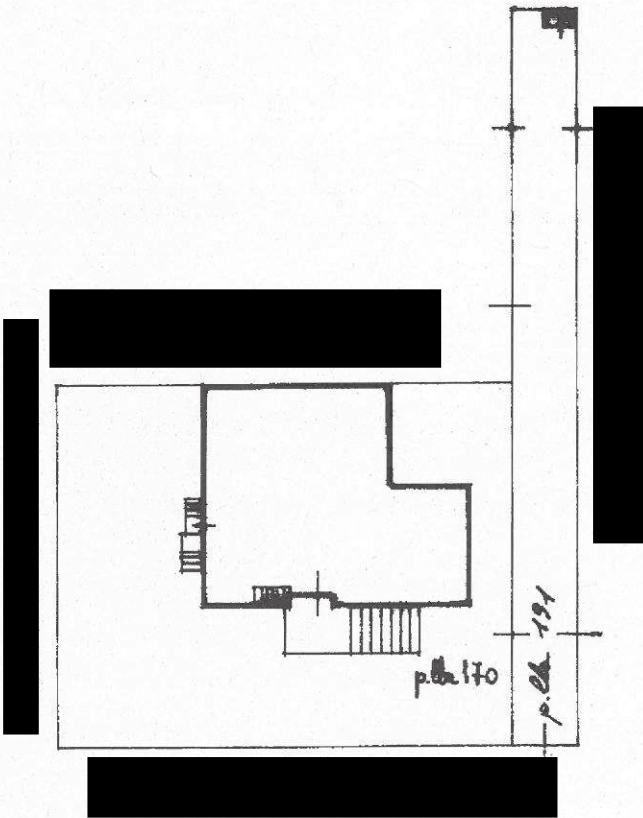

PIANO SEMINTERRATO

PRIMO PIANO con corte annessa

P.la 191 - BENE COMUNE, NON CENSIBILE (stradina di accesso e vano contatori ENEL) alle p.lle 168, 169, 170 e 165.

P.la 170 - Abitazione (p.1°) e locali di sgombero (P.S.) con corte annessa.

Foggia, li 31/03/1988

IL TECNICO

[Handwritten signature]
[Professional stamp]



ALLEGATO E.3

PIANTA STATO DI FATTO - PIANO TERRA

IMMOBILE n.2

scala 1:200

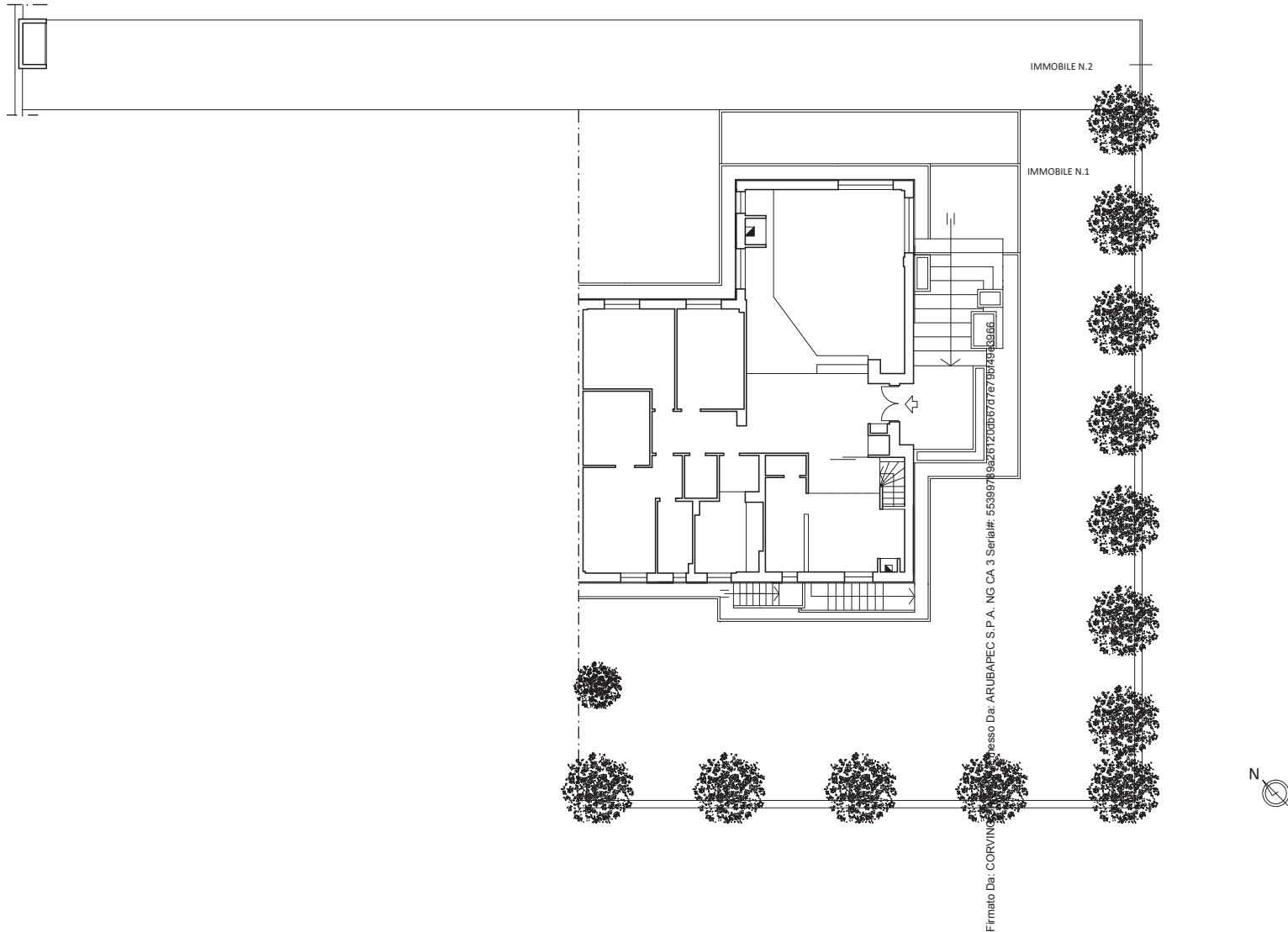

ALLEGATO E.2

IMMOBILE n.1 PIANTA STATO DI FATTO - PIANO SEMINTERRATO

scala 1:100

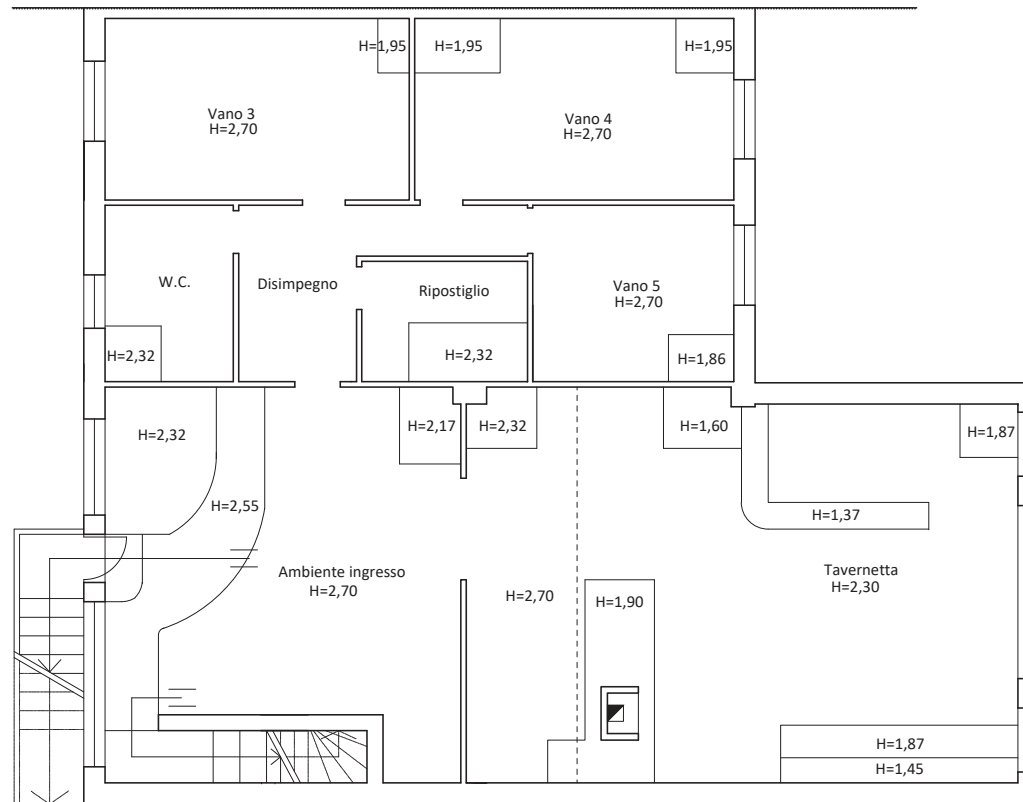

Firmato Da: CORVINO SILVANA Emesso Da: ARUBAPECC S.P.A. NG CA 3 Serial#: 65399769a261200b67d7e79b14e3966



ALLEGATO E.1

PIANTA STATO DI FATTO - PIANO RIALZATO

IMMOBILE n.1

scala 1:100

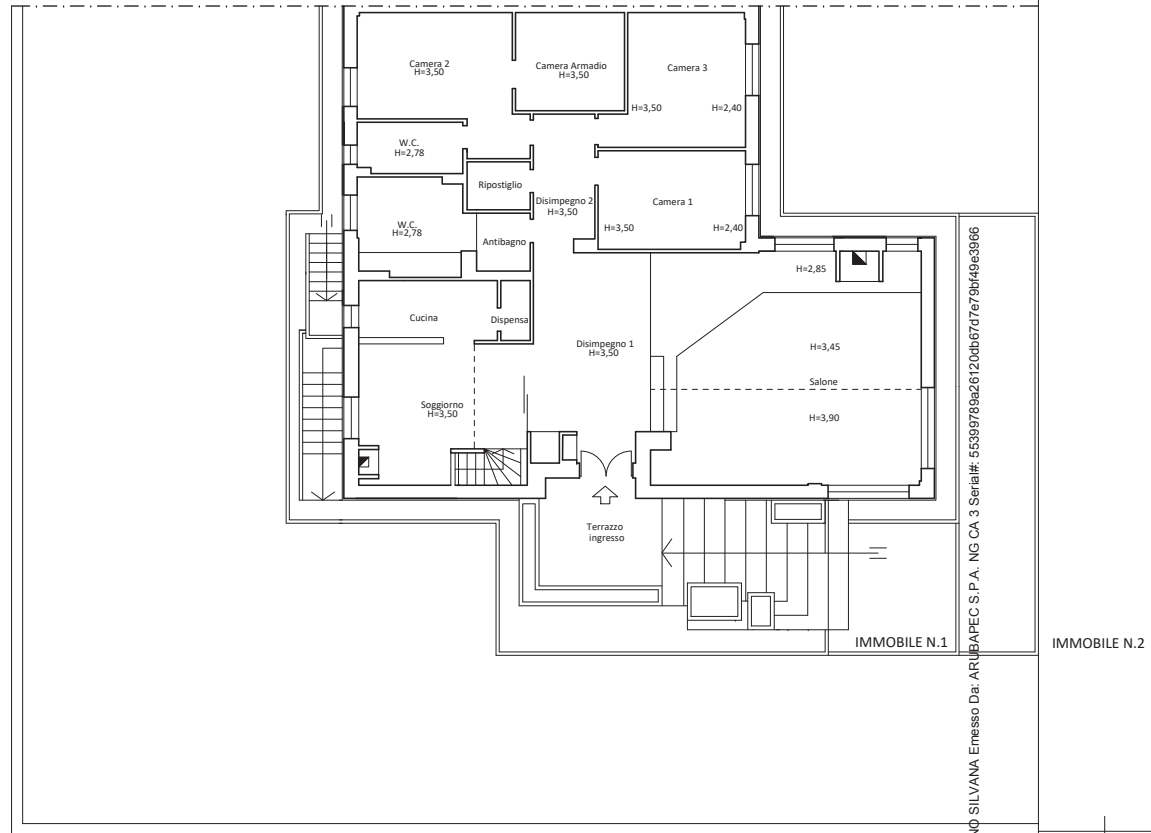

Firmato Da: CORVINO SILVANA Emesso Da: ARUBAPECC S.P.A. NG CA 3 Serial#: 65399769az26120bb67d7e79b149e3966

