

Tribunale Ordinario di Foggia

Ufficio Cancelleria – Esecuzioni Immobiliari

Proc. esec. n. 385/2016 Reg. G. Es.

Giusto decreto del 12 dicembre 2018 del Giudice dell'Esecuzione Dott.sa Stefania Rignanese



STUDIO TECNICO
DOTT. ING. MICHELANGELO DE MEO
INGEGNERE CIVILE EDILE
VIA CARSO N. 26 MANFREDONIA (FG)

71043 P.I. 03323120711 C.F. DME MHL 70C29 E885B
Cell. 3337328246 Tel-Fax 0884 536875 PEC: michelangelo.demeo@ingpec.eu
Iscritto all'Ordine degli Ingegneri di Foggia n° 2.287

**Consulenza tecnica d'ufficio relativa alla espropriazione immobiliare
n. 385/2016 Reg. G. Es., promossa dalla AR.MA.GI. S.R.L. contro il sig.**



ALLEGATO 6 - Rilievo dello stato di fatto delle due unità

Il Sig. Giudice dell'Esecuzione: Dott.sa Stefania RIGNANESE

Creditrice procedente: AR.MA.GI. s.r.l. (Avv.ti Severino Triglione Enrico Colombaioni).

Debitore executato: [REDACTED]

Creditori iscritti e non intervenuti: FIMAT s.p.a. (Avv. Laura Testa); RESTRUCTA s.r.l. (avv. Gaetano Distaso); AGENZIA DELLE ENTRATE - RISCOSSIONE (Minonne Michele).

Il C.T.U.: Dott. Ing. Michelangelo DE MEO
Manfredonia Data

Udienza 22/10/2019



FOGLIO 16 PARTICELLA 259 SUB. 15
PIANTA SECONDO PIANO INTERNO 4

STATO DI FATTO
VIA BARLETTA N. 12

FOGLIO 16 PARTICELLA 259 SUB. 22
PIANTA PIANO TERRA INTERNO 4

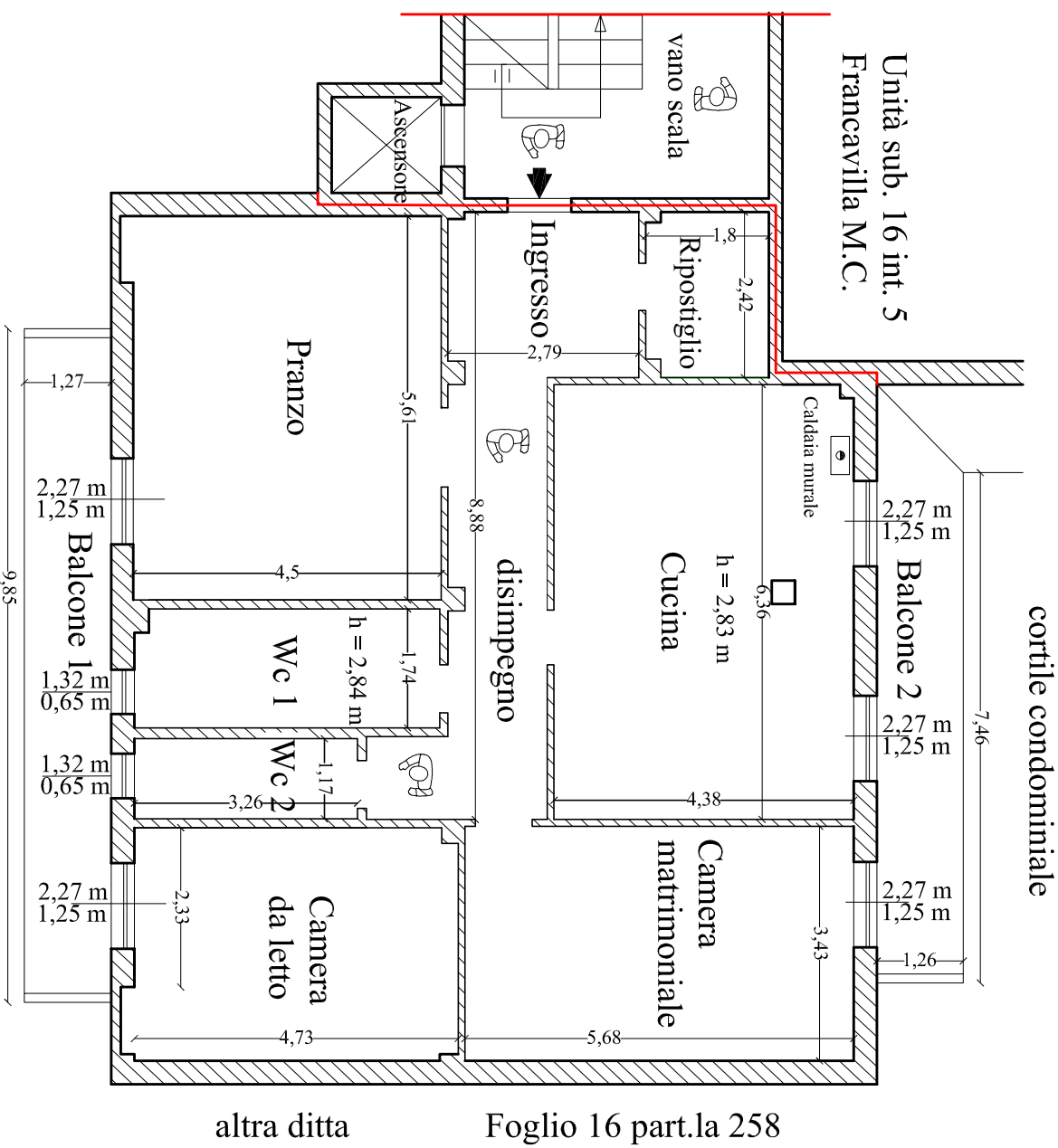

altra ditta Foglio 16 part.la 258

Espropriazione immobiliare
Scala 1:100 TAV. 1
 TRIBUNALE DI FOGGIA
 ESECUZIONE N.385/16
 AR.MA.GI. s.r.l. / PIAZZOLA Mario
 Il Giudice: Dott.ssa Stefania Riganese
 Il C.T.U.: Dott.Ing. Michelangelo De Meo
 Data 20/06/2019

cortile condominiale
 Via Barletta n. 12

SUPERFICI NETTE	
Sala da pranzo	25,40 mq circa
Camera da letto	16,00 mq circa
Wc	7,70 mq circa
Camera matrimoniale	19,50 mq circa
Wc	3,80 mq circa
Ripostiglio	4,26 mq circa
Cucina	27,70 mq circa
Ingresso disimpegno	17,40 mq circa
Superficie totale netta	121,76 mq circa

SUPERFICI LORDI TOTALI	
Appartamento	140,50 mq circa
Balcone 1	12,50 mq circa
Balcone 2	10,00 mq circa

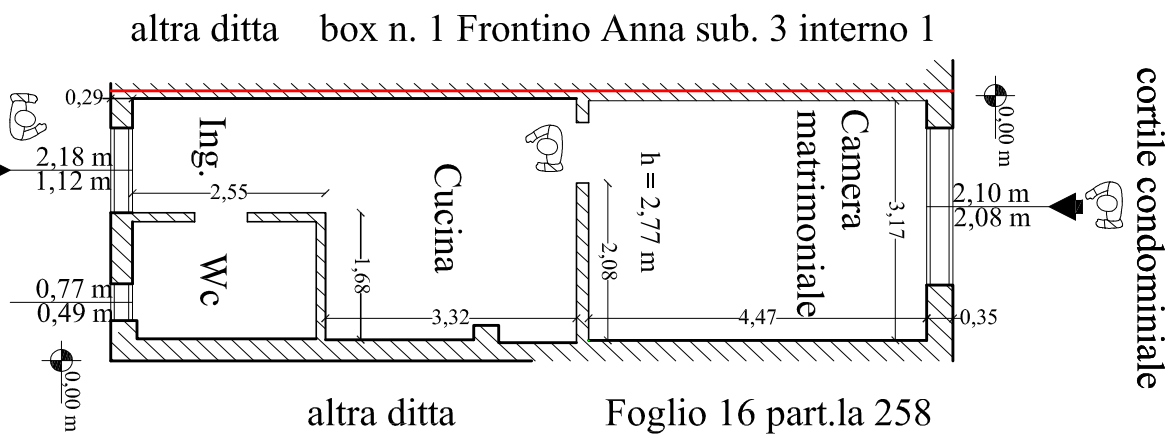

altra ditta Foglio 16 part.la 258

cortile condominiale
 Via Barletta n. 12

SUPERFICI NETTE	
Camera matrimoniale	14,00 mq circa
Wc	3,75 mq circa
Ingresso Cucina	14,40 mq circa
Superficie netta totale	32,00 mq circa
SUPERFICIE LORDA	
Superficie lorda	40,00 mq circa

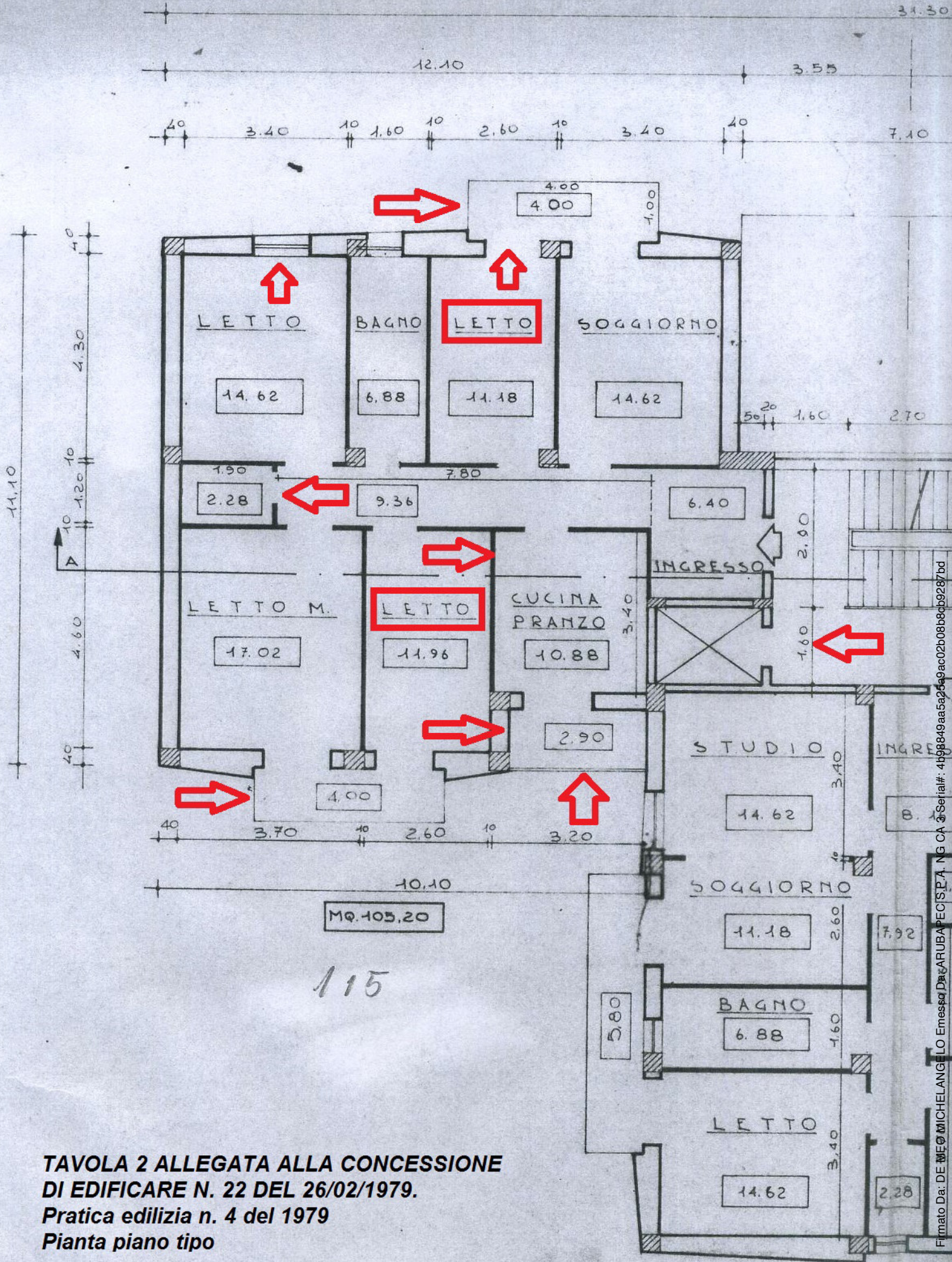

**TAVOLA 2 ALLEGATA ALLA CONCESSIONE
DI EDIFICARE N. 22 DEL 26/02/1979.**
Pratica edilizia n. 4 del 1979
Pianta piano tipo

Firmato Da: DE MEIO MICHELANGELO Emescol Dac ARUBA PECIS P.A. NG CA 3 Serial#: 4198849aa5a2569ac02b08b8b9287bd

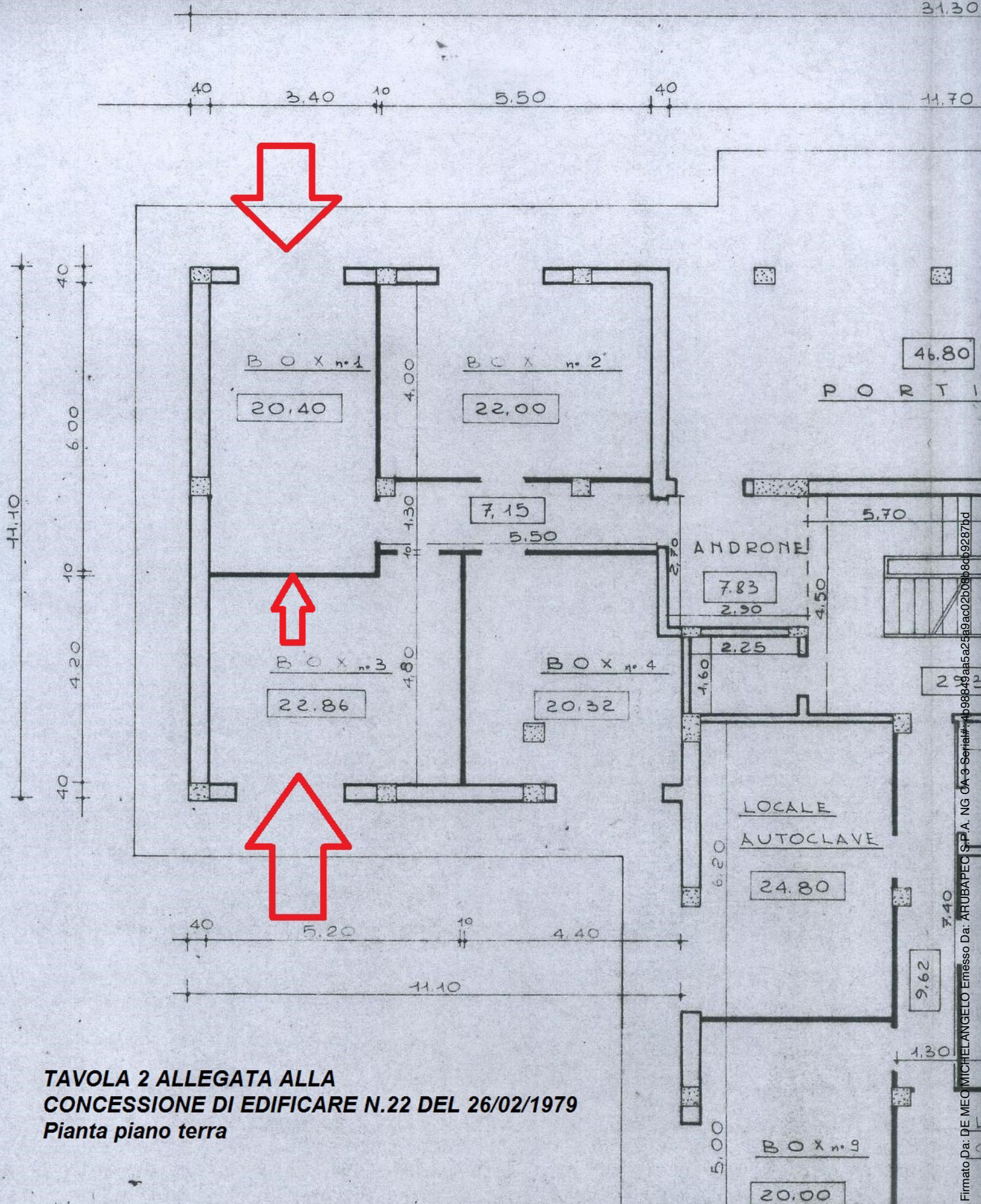

**TAVOLA 2 ALLEGATA ALLA
CONCESSIONE DI EDIFICARE N.22 DEL 26/02/1979
Pianta piano terra**

Firmato Da: DE MECO MICHELANGELO Emesso Da: ARUBAPEC S.P.A. NG CA-9-Serial#: 4b99842afaf5a2549ac02b08bbdb9287bd

