

Agenzia delle Entrate
CATASTO FABBRICATI
Ufficio Provinciale di
Foggia

Dichiarazione protocollo n. FG0207149 del 20/11/2017

Planimetria di u.i.u. in Comune di Candela

Localita' Farascuso

civ. SNC

Identificativi Catastali:

Sezione:

Foglio: 45

Particella: 442

Subalterno: 2

Scheda n. 1

Scala 1:200

Pianta Piano Terra

bcnc corte scoperta

bcnc corte scoperta

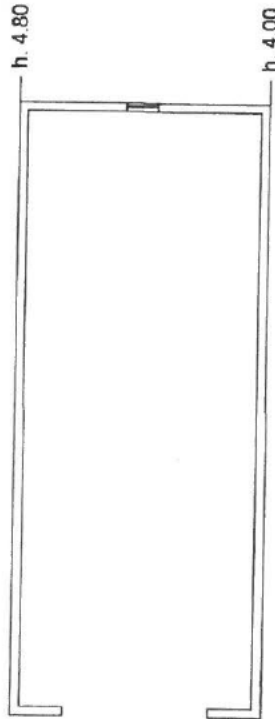

corte esclusiva



Catasto dei Fabbricati - Situazione al 24/01/2018 - Comune di CANDELA (BS84) - Foglio: 45 Particella: 442 - Subalterno 2 - LOCALITA' FARASCUSO SNC piano: T;

Ultima Planimetria in atti

Data: 24/01/2018 - n. FG0011119 - Richiedente CTU NARDELLI FRANCESCO

Fot.scheda: 1 Formato di acq.: A4(210x297) Fatt. di scala: 1:1

Agenzia delle Entrate
CATASTO FABBRICATI
Ufficio Provinciale di
Foggia

Dichiarazione protocollo n. FG0210849 del 24/11/2017

Planimetria di u.i.u. in Comune di Candela

Localita' Farascuso

civ. 39

Identificativi Catastali:

Sezione:

Foglio: 45

Particella: 444

Subalterno: 4

Scheda n. 1

Scala 1:200

Piano Terra

H= 3,00

Corte Comune

Altra U.I.
Sub 3

Corte esclusiva

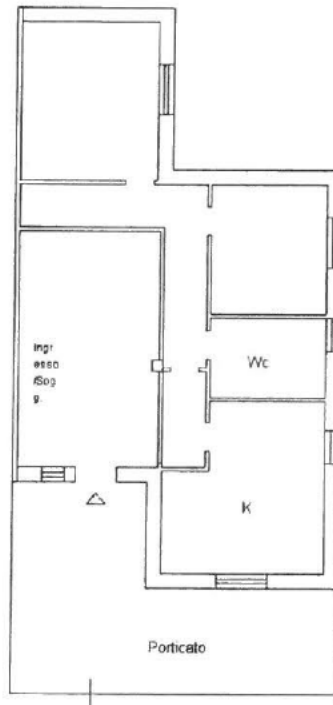

Catasto dei Fabbricati - Situazione al 24/01/2018 - Comune di CANDOLA (B584) - Foglio 45 Particella 444 - Subalterno 4 - LOCALITA' FARASCUSO n. 39 piano: T;

Ultima Planimetria in atti

Agenzia delle Entrate
CATASTO FABBRICATI
Ufficio Provinciale di
Foggia

Dichiarazione protocollo n. FG0210849 del 24/11/2017

Planimetria di u.i.u. in Comune di Candela

Localita' Farascuso

civ. 39

Identificativi Catastali:

Sezione:

Foglio: 45

Particella: 444

Subalterno: 3

Scheda n. 1

Scala 1:200

Piano Terra

H= 3,00

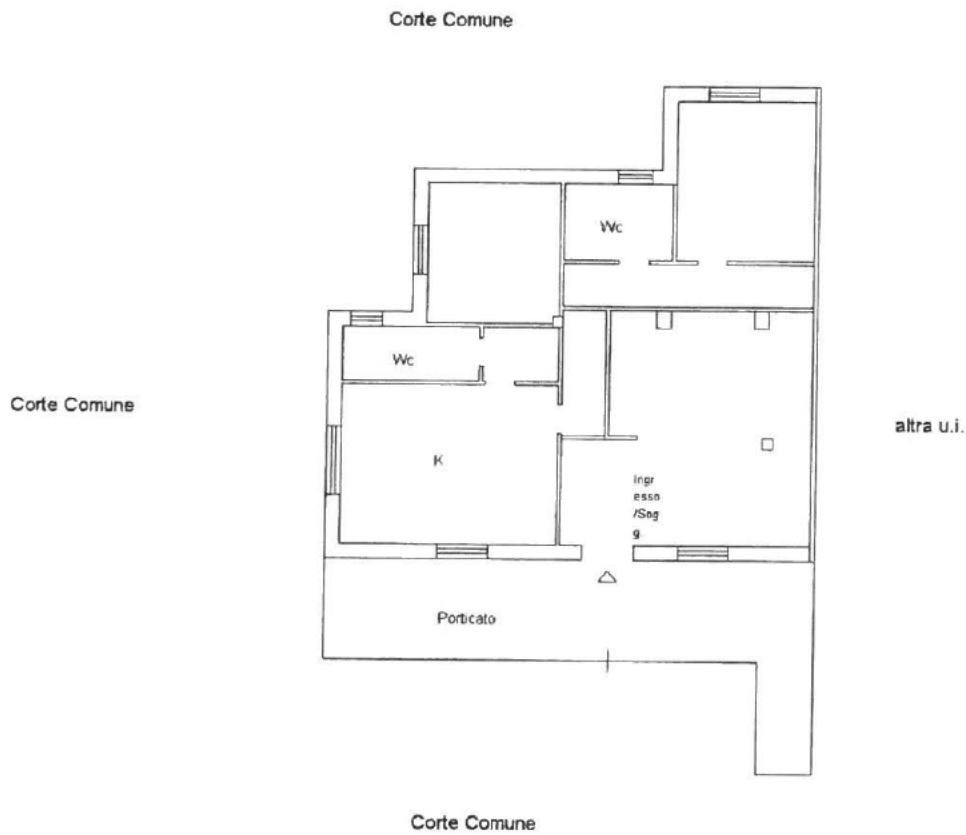

Catasto dei fabbricati - Situazione al 24/01/2018 - Comune di CANDELA (B584) - < Foglio: 45 Particella: 444 - Subalterno 3 ->
LOCALITA' FARASCUSO n. 39 piano: T;

Ultima Planimetria in atti

Tribunale di Foggia
Esecuzione Immobiliare n° 59/2015 R.G. Es.
Primo Lotto - Fabbricato di Abitazione

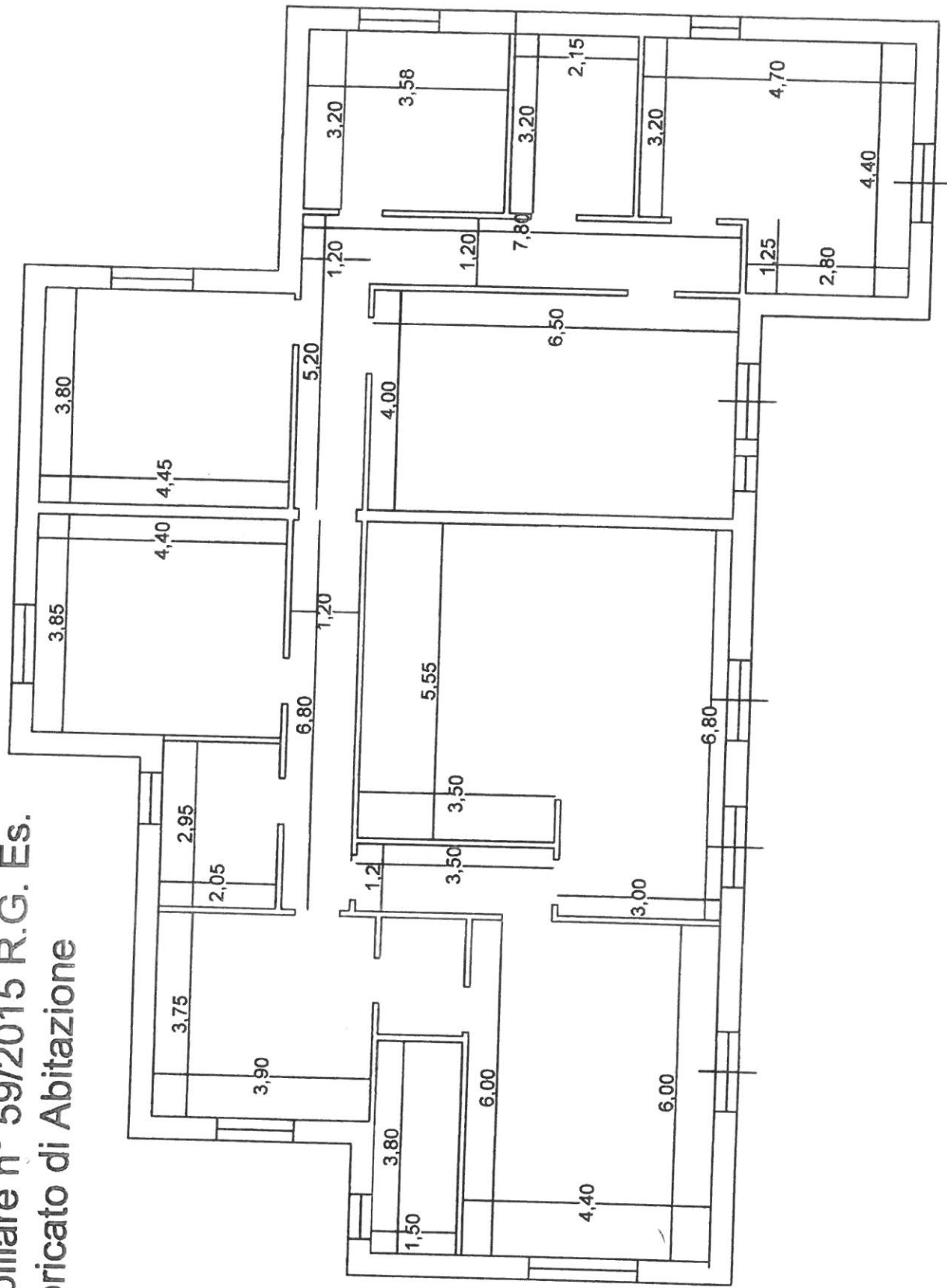

Scala 1 : 100