Data di presentazione: 18/06/1998 - Data: 08/04/2024 - N. pratica: FG0053107/2024 - Richiedente: MIRAGLIA FABRIZIO - Ultima planimetria in atti

MODULARIO
F. rig. rend. 497

MOD. BN (CEU)

LIRE 500

MINISTERO DELLE FINANZE
DIPARTIMENTO DEL TERRITORIO

PDF Editor Free

CATASTO EDILIZIO URBANO (RDL 13-4-1939, n. 652)

Planimetria di u.i.u. in Comune di CERIGNOLA viale MARIA S.S. AUSILIATRICE civ. 82

PRIMO PIANO

h. mt. 2.90

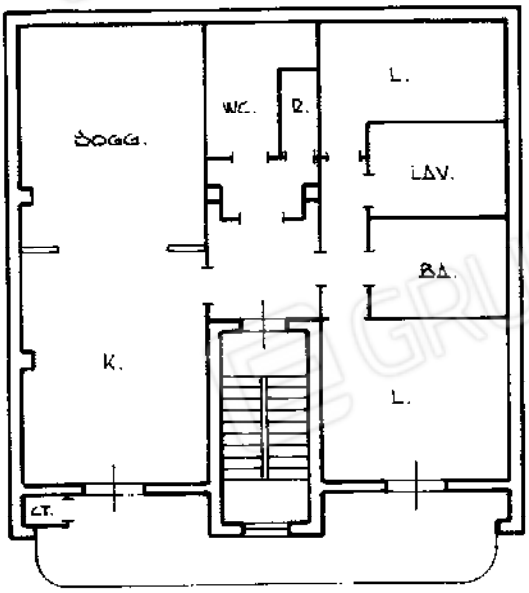

VIALE MARIA S.S. AUSILIATRICE

ORIENTAMENTO

SCALA DI 1: 200

Catasto dei Fabbricati - Situazione al 08/04/2024 - Comune di CERIGNOLA(C514) - < Foglio 162 Particella 944 Subalterno 7 >
VILLA MARIA SANTISSIMA AUSILIATRICE n. 82 Piano 1

01445782

Dichiarazione di N.C. ☒
Denuncia di variazione ☐

Compilata dal GEOM. PORTA MATTEO
(Titolo, cognome e nome)

Iscritto all'albo dei GEOMETRI
della provincia di FOGGIA 857

Data ... Firma ...

RISERVATO ALL'UFFICIO

Identificativi catastali
F. 162 n. 944 sub 7

Data di presentazione: 18/06/1998 - Data: 08/04/2024 - N. pratica: FG0053107/2024 - Richiedente: MIRAGLIA FABRIZIO - Ultima planimetria in atti
Scheda 1 di 1 - Formato di acq.: A4(214x297) - Fatt. di scala: 1:1

Data di presentazione: 18/06/1998 - Data: 18/04/2024 - N. pratica: FG0060870/2024 - Richiedente: MIRAGLIA FABRIZIO - Ultima planimetria in atti

MODULARIO
F. rig. reno 497

MINISTERO DELLE FINANZE
DIREZIONE GENERALE DEL CATASTO E DEI SS.TT.EE

CATASTO EDILIZIO URBANO (RDL 13-4-1939, n. 652)

MOD. BN (CEU)

LIRE 385

PDF Eraser Free

Planimetria di u.i.u. in Comune di CERIGNOLA viale MARIA S.S. AUSILIATRICE civ. 82

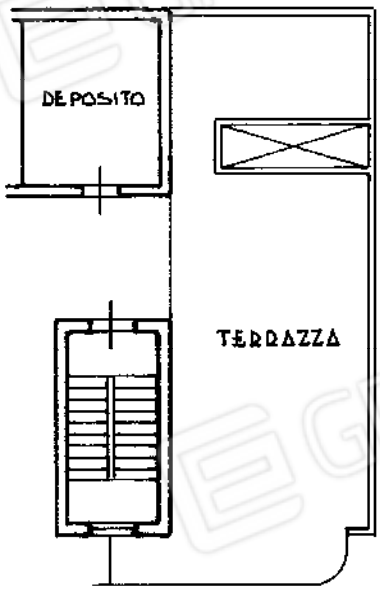

TERZO PIANO

h. mt. 2.45

VIALE MARIA S.S. AUSILIATRICE

ORIENTAMENTO

SCALA DI 1: 200

01445816

Dichiarazione di N.C. ☑
Denuncia di variazione ☐

Compilata dal GEOM. PORTA MATTEO
(Titolo, cognome e nome)

Identificativi catastali
F. 162
p. 944 sub. 11

Iscritto all'albo dei GEOMETRI
della provincia di FOGGIA n. 857

Data

Firma

RISERVATO ALL'UFFICIO

Catasto dei Fabbricati - Situazione al 18/04/2024 - Comune di CERIGNOLA(C514) - < Foglio 162 Particella 944 Subalterno 11 >
VIALE MARIA SANTISSIMA AUSILIATRICE n. 82 Piano 3

Data di presentazione: 18/06/1998 - Data: 18/04/2024 - N. pratica: FG0060870/2024 - Richiedente: MIRAGLIA FABRIZIO - Ultima planimetria in atti
Scheda 1 di 1 - Formato di acq.: A4(214x297) - Fatt. di scala: 1:1

Direzione Provinciale di Foggia Ufficio Provinciale - Territorio - Direttore MICHELE GAMMAROTA

Vis. ord.(1.00 euro)

Scala originale: 1:1000

Dimensione cornice: 267.000 x 189.000 Metri

8-Apr-2024 10:10:19

Protocollo pratica FG0053109/2024

Rich. n. 8310

Comune: (FG) CERIGNOLA

Foglio: 162 All: A

1 Particella: 944

PDF Eraser Free

Via Maria Santissima Ausiliatrice, 82 - Cerignola (FG)

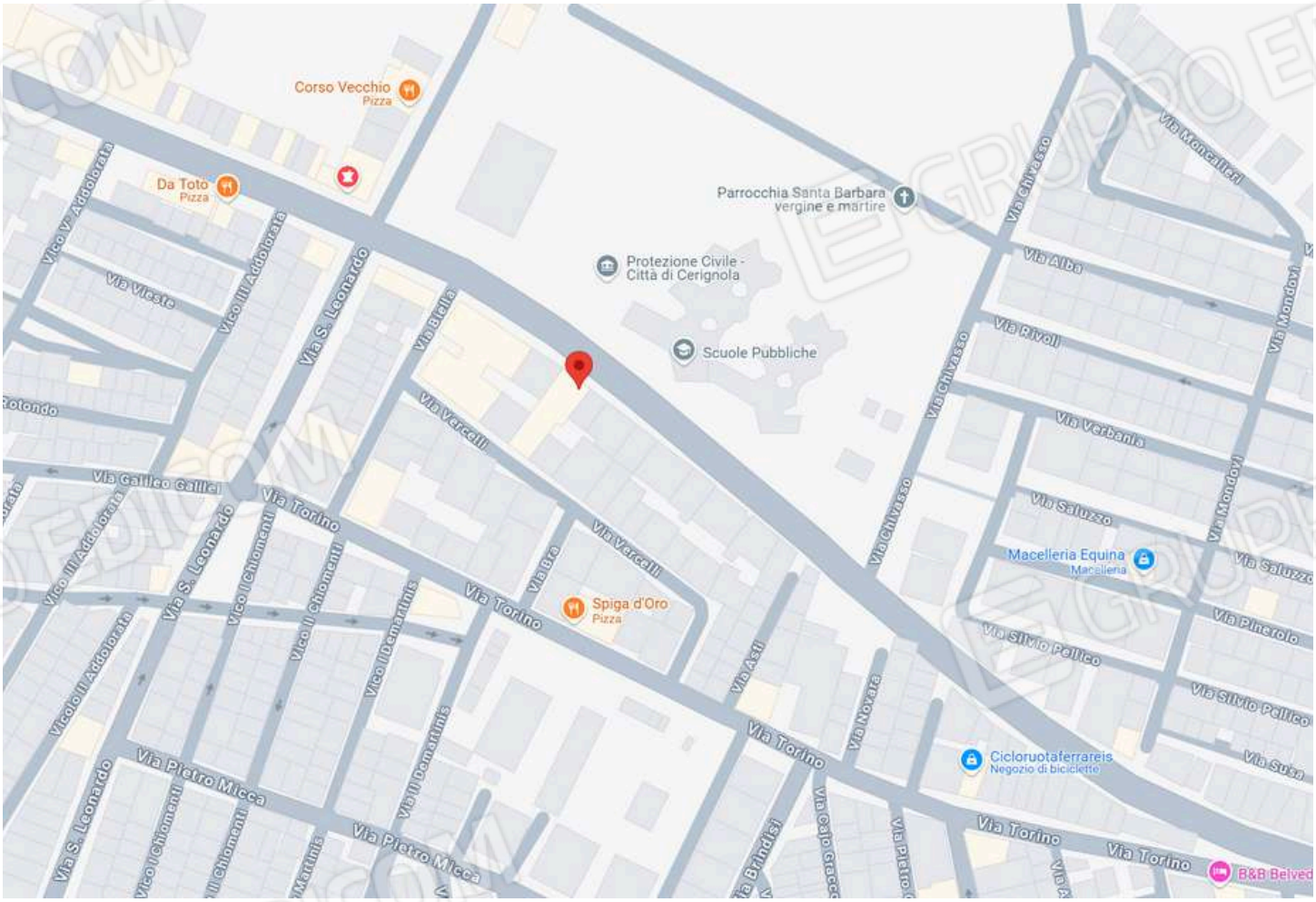

Via Maria Santissima Ausiliatrice, 82 - Cerignola (FG)

Via Maria Santissima Ausiliatrice, 82 - Cerignola (FG)

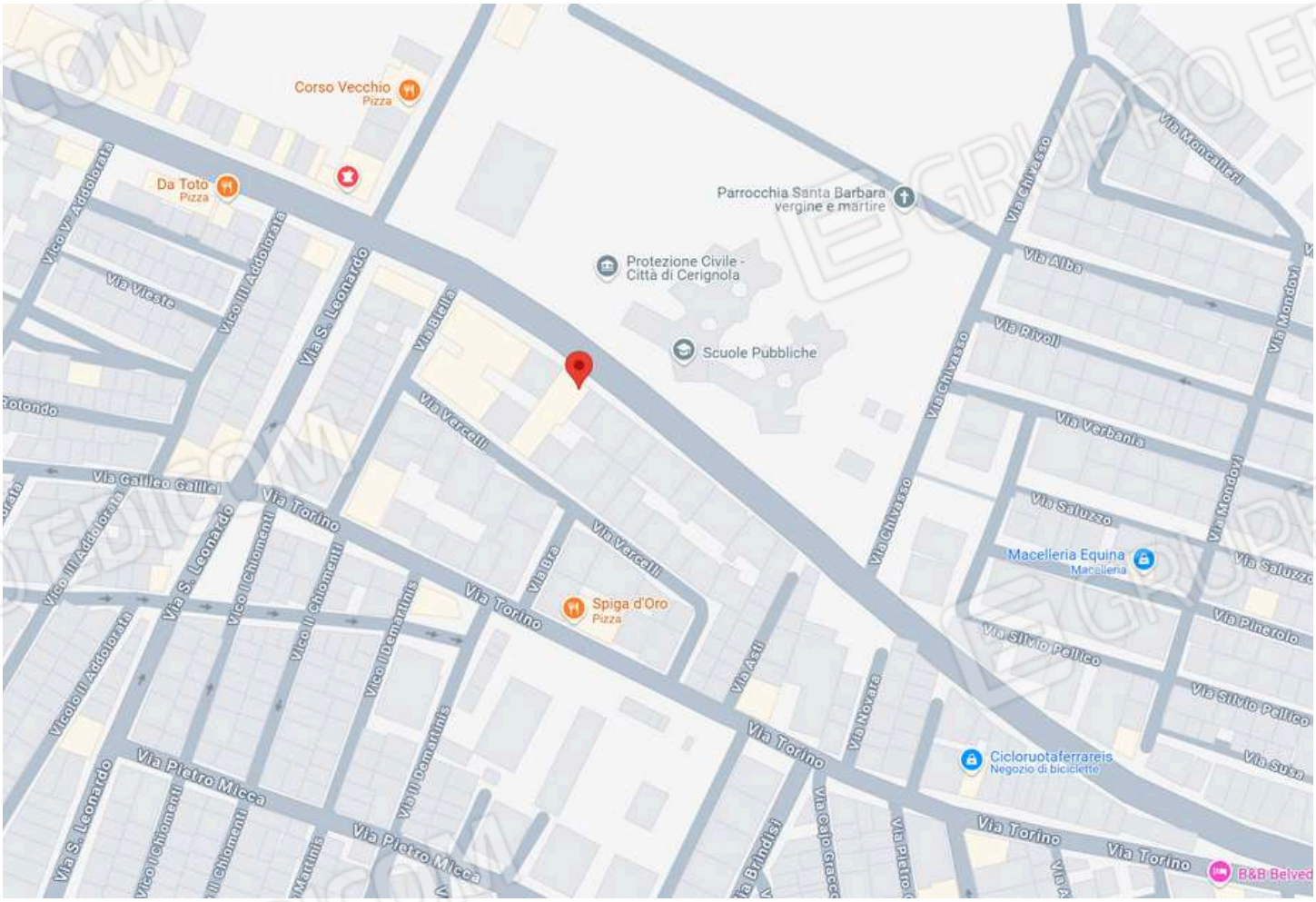

Via Maria Santissima Ausiliatrice, 82 - Cerignola (FG)

Foto 1 - Fabbricato

Foto 2 - Accesso al civico 82

Foto 3 - Abitazione di tipo economico - Fgl. 162 P.lla 944 Sub. 7

PDF Eraser Free

Foto 4 - Deposito Fgl. 162 P.lla 944 Sub. 11

Foto 5 - Accesso all'abitazione (sub. 7)

Foto 6 - Balcone

PDF Eraser Free

Foto 7 - Balcone

Foto 8 - Balcone

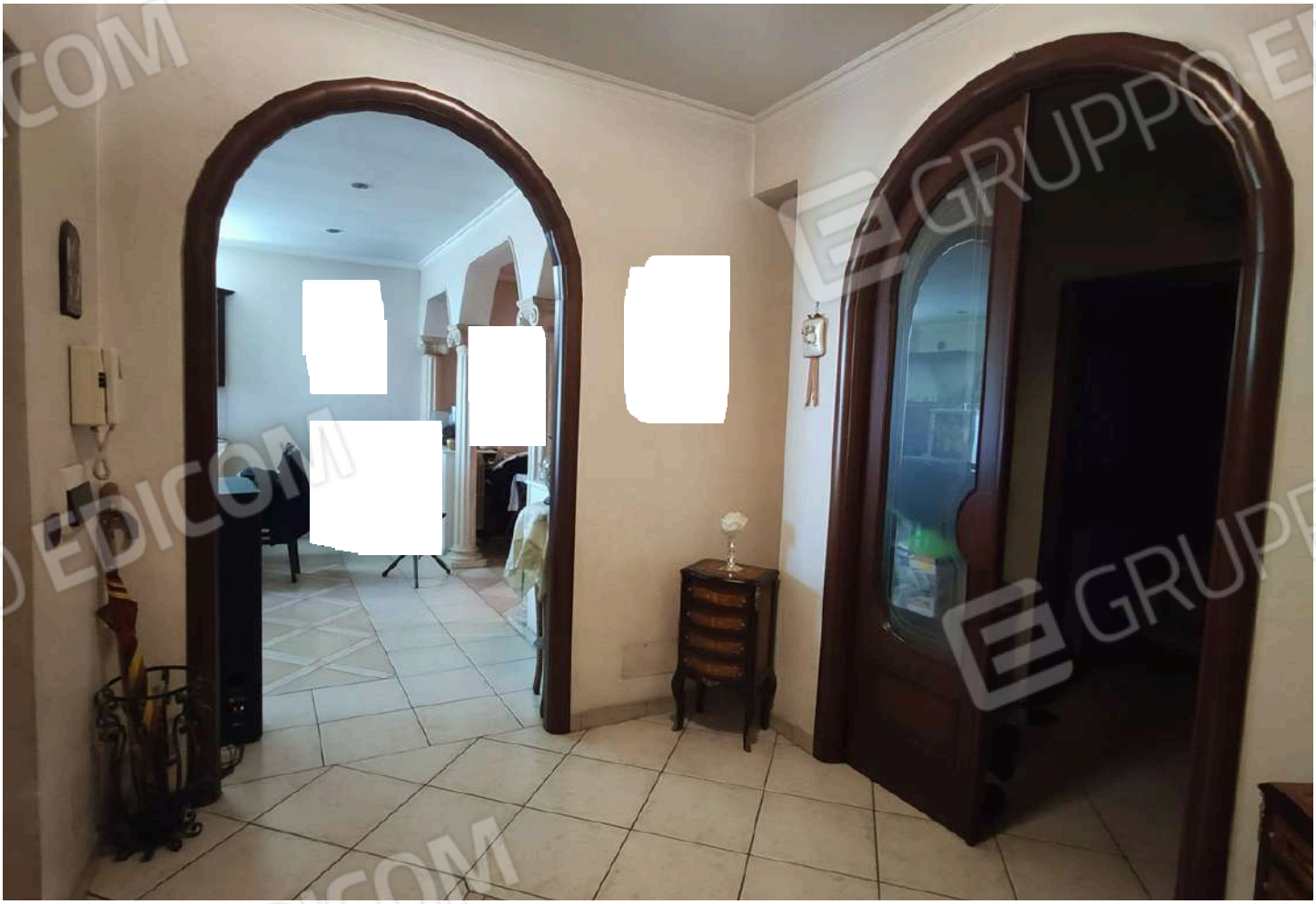

Foto 9 - Ingresso

GRUPPO EDICOM

PDF Eraser Free

Foto 10 - Accesso al soggiorno dalla zona pranzo

Foto 11 - Soggiorno

PDF Eraser Free

Foto 12 - Accesso alla zona notte

Foto 13 - Disimpegno

Foto 14 - Disimpegno

PDF Eraser Free

Foto 15 - Camera da letto

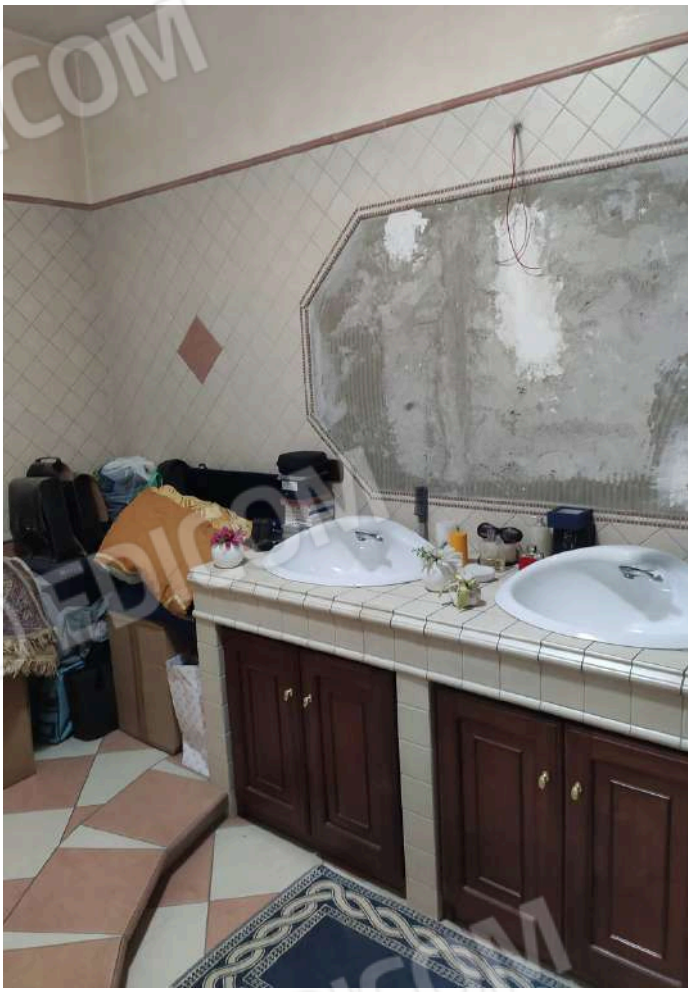

Foto 16 - Bagno

Foto 17 - Bagno

PDF Eraser Free

Foto 18 - Lavanderia

Foto 19 - Lucernaio posto in lavanderia

Foto 20 - Cameretta

Foto 21 - Cameretta

GRUPPO EDICOM

PDF Eraser Free

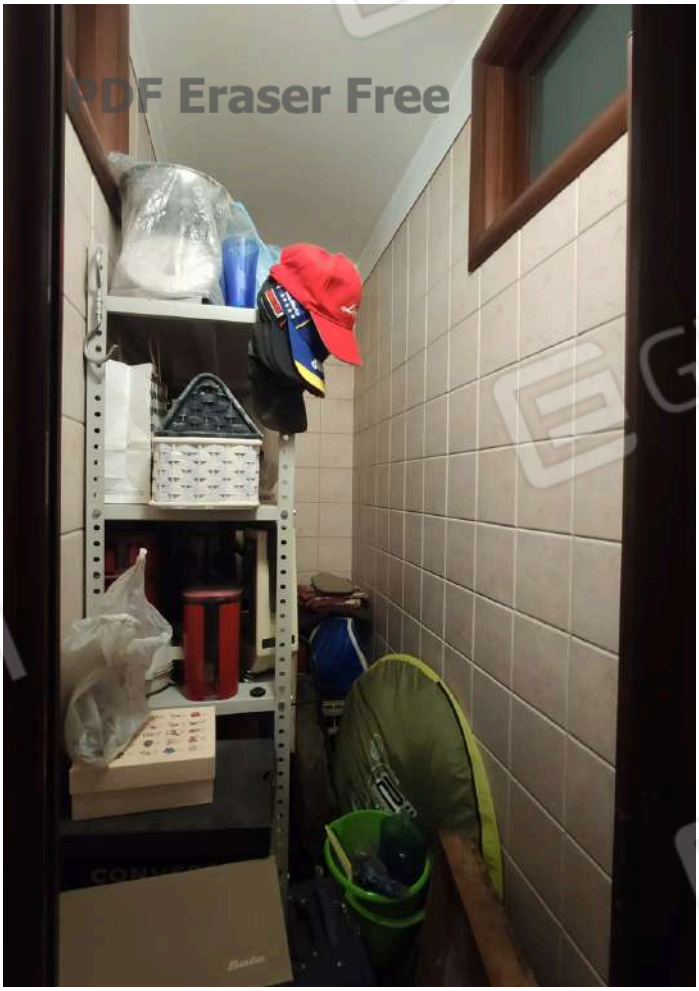

Foto 22 - Ripostiglio

Foto 23 - Disimpegno (bagno-ripostiglio)

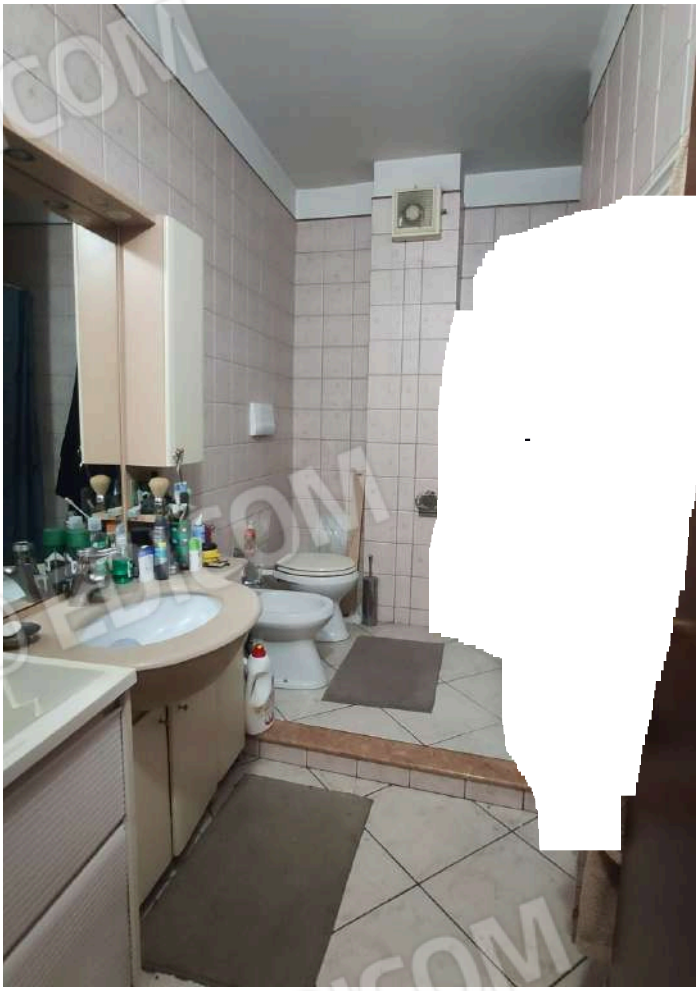

Foto 24 - Bagno

Foto 25 - Bagno

PDF Eraser Free

Foto 26 - Caldaia ubicata su balcone

Foto 27 - Deposito

Foto 28 - Deposito