

E=-17600

1 Particella: 218

**Agenzia del Territorio
CATASTO FABBRICATI
Ufficio Provinciale di
Lecce**

Dichiarazione protocollo n. LE0133337 del 27/03/2009	
Planimetria di u.i.u. in Comune di Veglie	
Via Martiri D'otrantò	civ. 34
Identificativi Catastali:	Compilata da: Caocchia Giancosimo
Sezione:	Iscritto all'albo: Geometri
Foglio: 35	Prov. Lecce
Particella: 218	N. 2462
Subalterno: 1	

Scheda n. 1 Scala 1:200

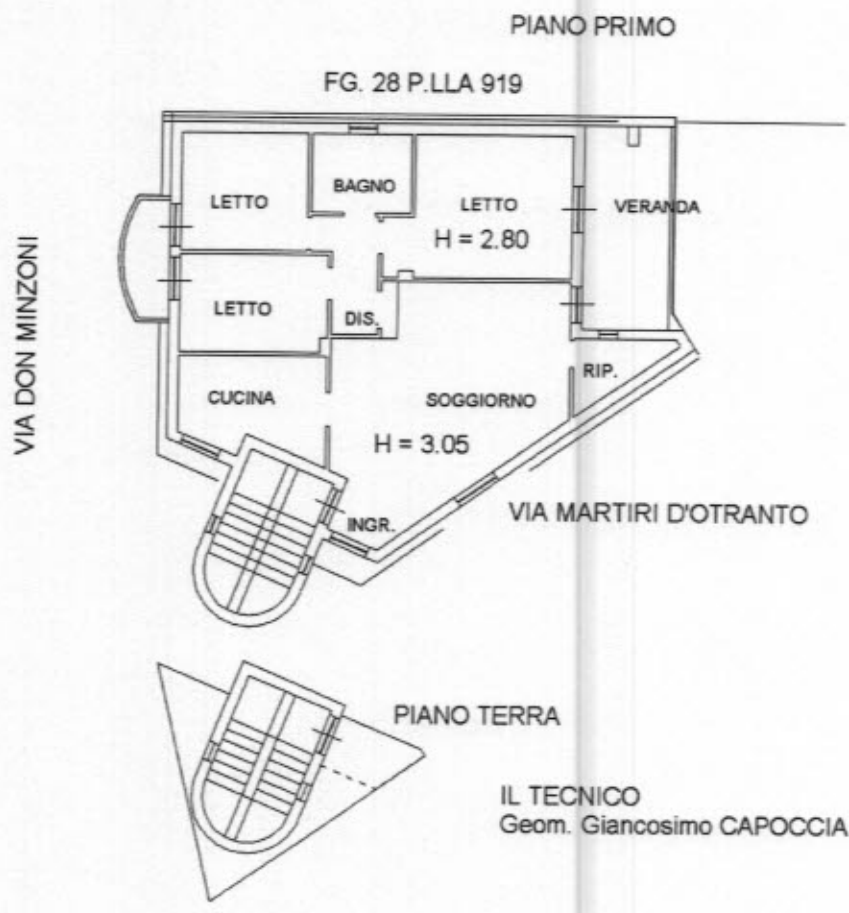

Catasto dei fabbricati - Situazione al 07/09/2016 - Comune di VEGLIE (LZ10) - s. Foglio: 35 - Particella: 218 - Subalterno: 1 - VIA MARTIRI D'OTRANTO n. 34 piano: 1;

Ultima planimetria in atti

Agenzia delle Entrate
CATASTO FABBRICATI
Ufficio Provinciale di
Lecce

Dichiarazione protocollo n. LE0337985 del 14/11/2014¹

Planimetria di u.i.u. in Comune di Veglie

Via Martiri D'otranto

civ. SNC

Identificativi Catastali:

Sezione:
Foglio: 35
Particella: 218
Subalterno: 3

Compilata da:
Liaci Antonio
Iscritto all'albo:
Geometri

Prov. Lecce

N. 3041

Scheda n. 1

Scala 1:200

PIANO INTERRATO

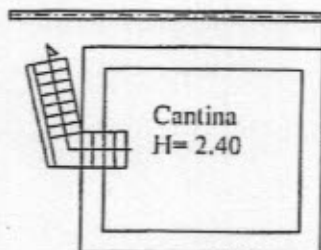

PIANO TERRA



NORD SC. 1:200



IL TECNICO

10 metri

Catasto dei Fabbricati - Situazione al 07/09/2016 - Comune di VEGLIE (L711) - < Foglio: 35 - Particella: 218 - Subalterno: 3 >
VIA MARTIRI D'OTRANTO SNC piano: S1-T;

Ultima planimetria in atti

Data: 07/09/2016 - n. T305830 - Richiedente: SRRRGR74R01E506R

Totale schede: 1 - Formato di acquisizione: A4(210x297) - Formato stampa richiesto: A4(210x297)