



MINISTERO DELLE FINANZE  
DIREZIONE GENERALE DEL CATASTO E DEI SERVIZI TECNICI ERARIALI

Lire  
150

NUOVO CATASTO EDILIZIO URBANO

(R. DECRETO-LEGGE 13 APRILE 1979, N. 052)

Planimetria dell'immobile situato nel Comune di GALATINA Via

Ditta

Allegata alla dichiarazione presentata all'Ufficio Tecnico Erariale di LECCE

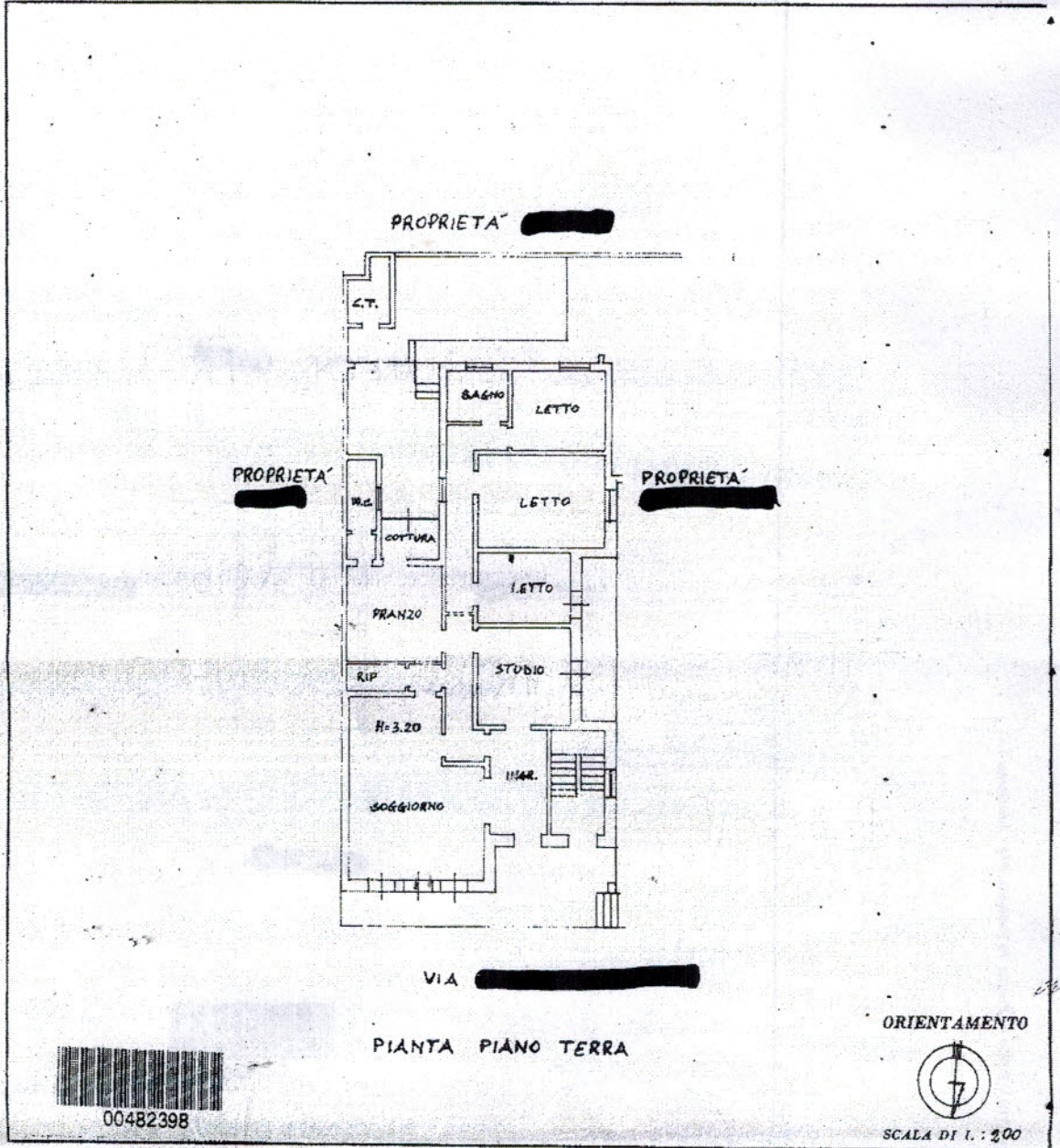

SPAZIO RISERVATO PER LE ANNOTAZIONI D'UFFICIO

DATA PROT. N°	61 19 OTT. 1987
------------------	--------------------

Compilate dal INGEGNERE  
(Firma, cognome, nome e titolo)  
[Redacted]  
Iscritto all'Albo degli [Redacted]  
della Provincia di LECCE  
DATA [Redacted]  
Firma: [Redacted]

Simulazione al 06/12/2016 - Comune di GALATINA(D862) - < Foglio: 79 Particella: 483 - Subaltigerno 2 >  
ONTE piano: T;

MODULARIO  
P. - ng. mod. - 497



MINISTERO DELLE FINANZE

DIREZIONE GENERALE DEL CATASTO E DEI SERVIZI TECNICI ERARIALI

# NUOVO CATASTO EDILIZIO URBANO

Lire  
150

(R. DECRETO-LEGGI 13 APRILE 1939, N. 457)

Planimetria dell'immobile situato nel Comune di GALATINA Via [REDACTED]

Ditta [REDACTED]

Allegata alla dichiarazione presentata all'Ufficio Tecnico Erariale di LECCE

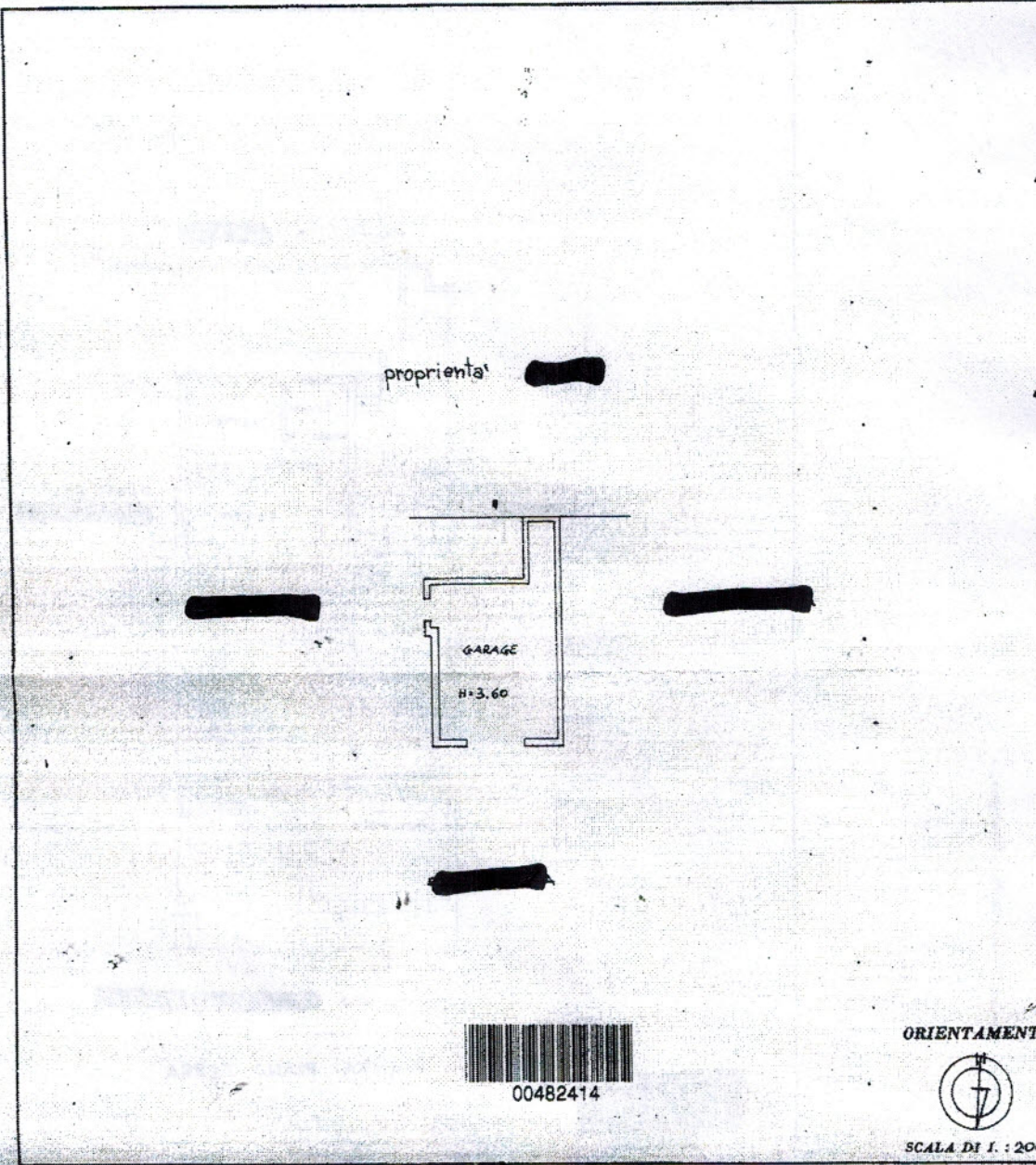

00482414

ORIENTAMENTO



SCALA Di 1 : 200

SPAZIO RISERVATO PER LE ANNOTAZIONI D'UFFICIO

DATA  
PROT. N°

Compilata dal INGEGNERE  
(Titolo, nome e cognome del tecnico)

Iscritto all'Albo degli [REDACTED]  
della Provincia di LECCE

DATA [REDACTED]  
Firma: [REDACTED]



Situazione al 06/12/2016 - Comune di GALATINA (DS62) - Foglio: 79 Particella: 483 - Subalterno 4 - FONTE piano: T1