

**Agenzia del Territorio
CATASTO FABBRICATI
Ufficio Provinciale di
Lecce**

Dichiarazione protocollo n. LE0357499 del 21/09/2010

Planimetria di u.i.u. in Comune di Lizzanello

Via Montenegro

civ. 15

Identificativi Catastali:

Sezione:
Foglio: 9
Particella: 131
Subalterno: 4

Compilata da:

Iscritto all'albo:
Geometri

Prov. Lecce

N. 1548

Scheda n. 1

Scala 1:200

PIANO TERRA

PIANO AMMEZZATO

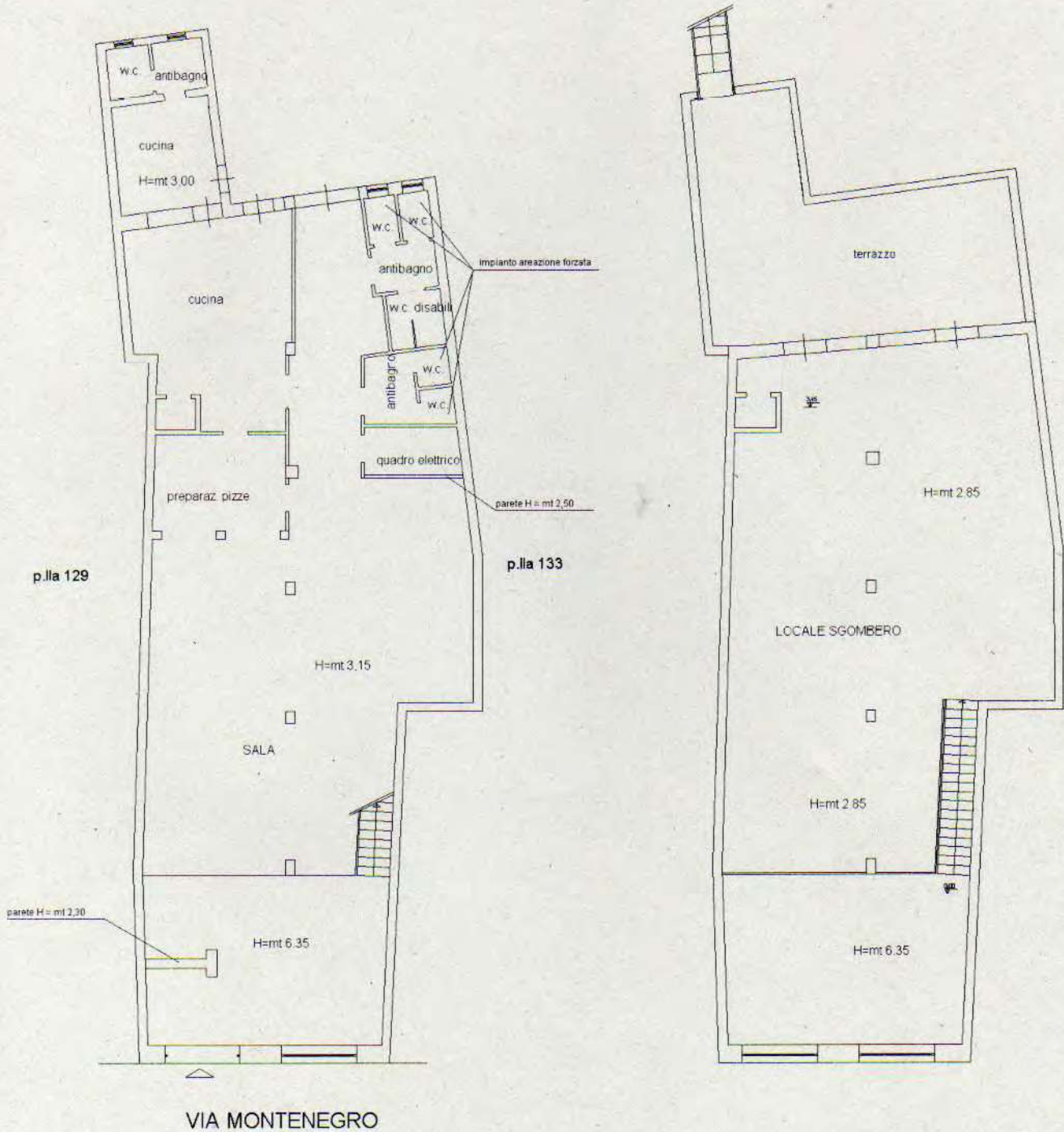

Catasto dei Fabbricati - Situazione al 30/01/2020 - Comune di LIZZANELLO(E629) - < Foglio: 9 Particella: 131 - Subalterno 4 >
VIA MONTENEGRO n. 15 piano: T;

