

AC
F. n. 497



MINISTERO DELLE FINANZE
DIREZIONE GENERALE DEL CATASTO E DEI SERVIZI TECNICI ERARIALI
NUOVO CATASTO EDILIZIO URBANO
(R. DECRETO-LEGGE 18 APRILE 1989, N. 682)

MOD. B (Nuovo Catasto Edilizio Urbano)

Lire 150

Planimetria dell'immobile situato nel Comune di **LECCE** Via **DE JACOBIS ANG. VIA DE MITRA**
Ditta [REDACTED]
Allegata alla dichiarazione presentata all'Ufficio Tecnico Erariale di **LECCE**

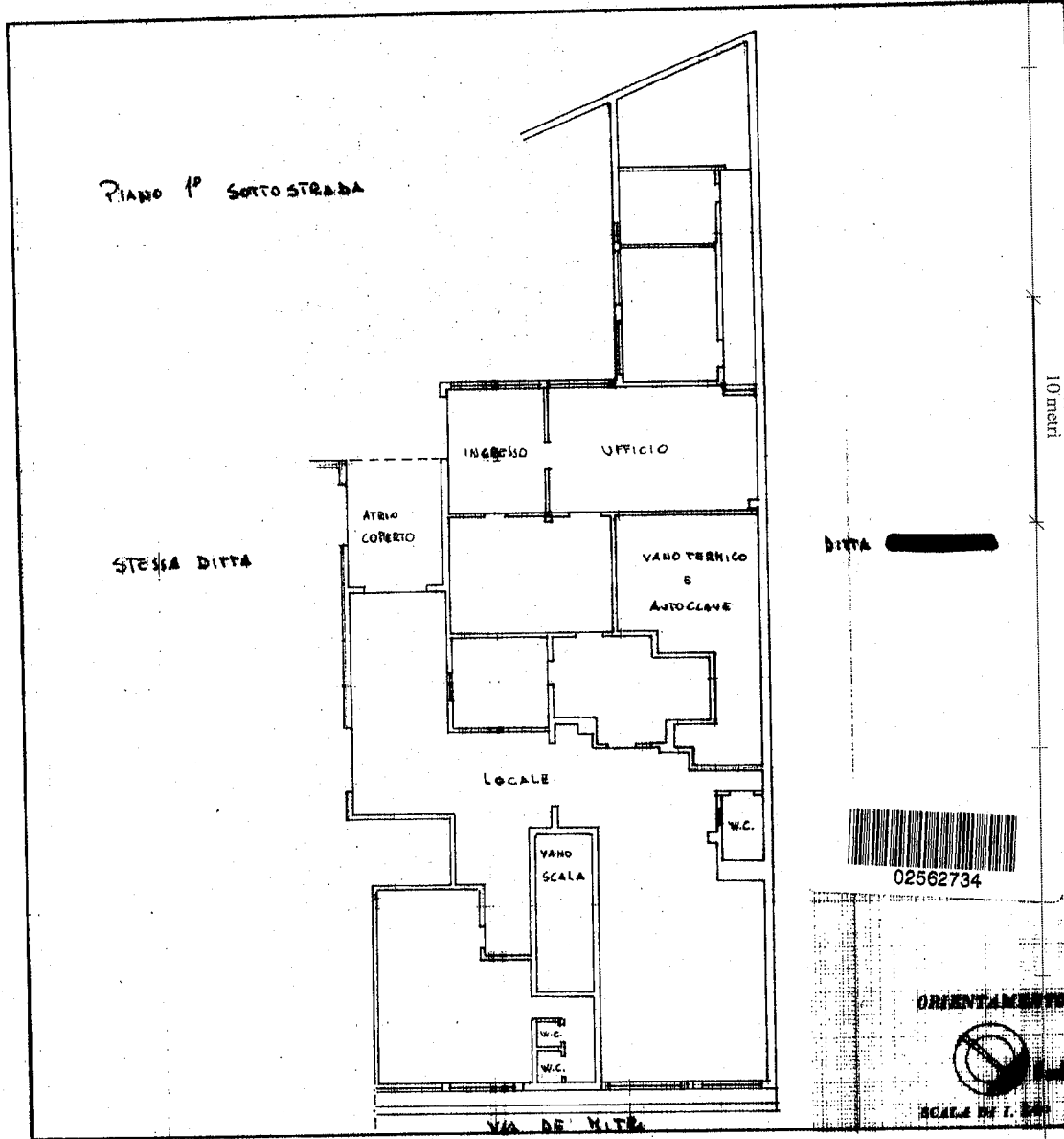

DITTA [REDACTED]



ORIENTAMENTO



SPAZIO RISERVATO PER LE ANNOTAZIONI D'UFFICIO

DATA PROT. N°

F. 251 / 2686 Sub 13

Compilata dal **GEOMETRA**
(Nob. nota e ragione del tecnico)

Iscritto all'Albo de **GEOMETRI**
della Provincia di **LECCE**

DATA

Firma:

linea 01

Catasto dei Fabbricati - Situazione al 06/10/2022 - Comune di LECCE (E506) - < Foglio 259 - Particella 2686 - Subalmeno 13 - VIA GIUSTINO DE JACOBIS n. 53 Piano S1

Ultima planimetria in atti

MODULARIO
P. rig. rand. - 497



MINISTERO DELLE FINANZE
DIREZIONE GENERALE DEL CATASTO E DEI SERVIZI TECNICI ERARIALI

MOD. B (Nuovo Catasto Edilizio Urbano)

Lire
150

NUOVO CATASTO EDILIZIO URBANO

(R. DECRETO-LEGGI 13 APRILE 1989, N. 682)

Planimetria dell'immobile situato nel Comune di LECCO Via DE JACOBI ANG. VIA DE MITRI

Ditta [REDACTED]

Allegata alla dichiarazione presentata all'Ufficio Tecnico Erariale di LECCO

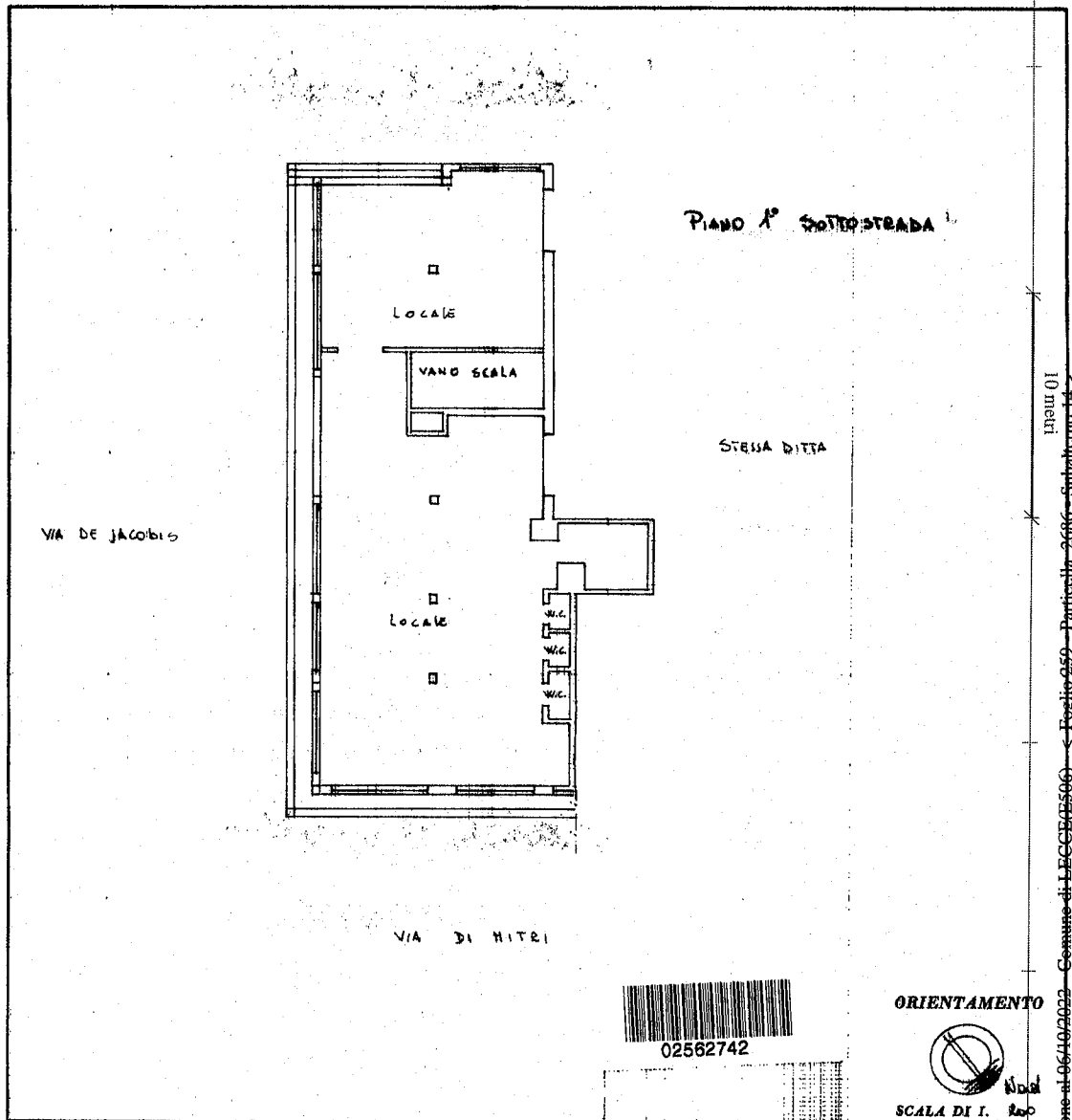

ORIENTAMENTO



SCALA DI I. 1:200

SPAZIO RISERVATO PER LE ANNOTAZIONI D'UFFICIO

DATA
PROT. N°

*28/251
1/2686*

Compilata dal GEOMETRA
(Indicare nome e cognome del tecnico)

Iscritto all'Albo di GEOMETRI
della Provincia di LECCO

DATA

Firma: *[Signature]*

Inseri 01
Catasto dei Fabbricati - Situazione al 06/10/2022 - Comune di LECCO (4506) - Foglio 259 - Particella 2686 - Subalterno 14
VIA GIUSTINO DE JACOBI n. 53 Piano S1

Ultima planimetria in atti