

MODULARIO  
F. - Col. S. T. - 315



MINISTERO DELLE FINANZE  
DIREZIONE GENERALE DEL CATASTO E DEI SERVIZI TECNICI ERARIALI

Mod. B (Nuovo Catasto Edilizio Urbano)

Lire  
20

# NUOVO CATASTO EDILIZIO URBANO

(R. DECRETO LEGGE 14 APRILE 1939, N. 662)

Planimetria dell'immobile situato nel Comune di Melendugno Via Mazzini  
Ditta [REDACTED]  
Allegata alla dichiarazione presentata all'Ufficio Tecnico Erariale di Leale

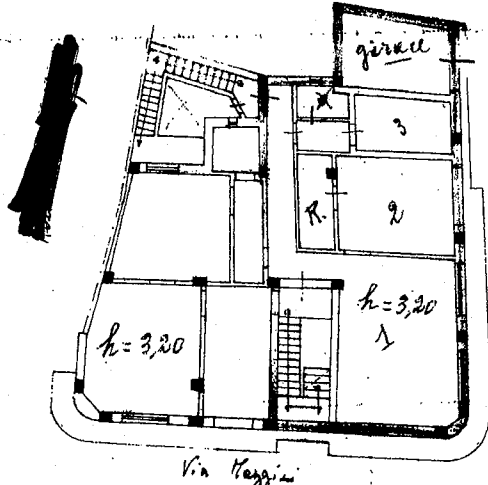

Via Salvatore Pofi

sp. b. int. 2

243/2

Via Mazzini

Prima piano Terra  
Scala 1:200



ORIENTAMENTO



SCALA DI I.

SPAZIO RISERVATO PER LE ANNOTAZIONI D'UFFICIO	
DATA	
PROT. N°	

Compilata dal [REDACTED]  
(Nome, nome e cognome del tecnico)  
Iscritto all'Albo dei [REDACTED]  
della Provincia di [REDACTED]  
DATA 15-3-57d  
Firma: [REDACTED]

Ultima planimetria in atti

Catasto dei Fabbricati - Sezione al 15/05/2023 - Comune di MELENDUGNO(F101) - < Foglio 30 - Particella 243 - Subaltemo 2 >  
VIA GIUSEPPE MAZZINI n. 1

MODULARIO  
F. - Cat. S. T. - 315



MINISTERO DELLE FINANZE  
DIREZIONE GENERALE DEL CATASTO E DEI SERVIZI TECNICI ERARIALI

MOD. B (Nuovo Catasto Edilizio Urbano)

Lire  
20

# NUOVO CATASTO EDILIZIO URBANO

(R. DECRETO - LEGGE 13 APRILE 1939, N. 652)

Planimetria dell'immobile situato nel Comune di Melendugno Via Maggiari  
Ditta [REDACTED]  
Allegata alla dichiarazione presentata all'Ufficio Tecnico Erariale di Lecco

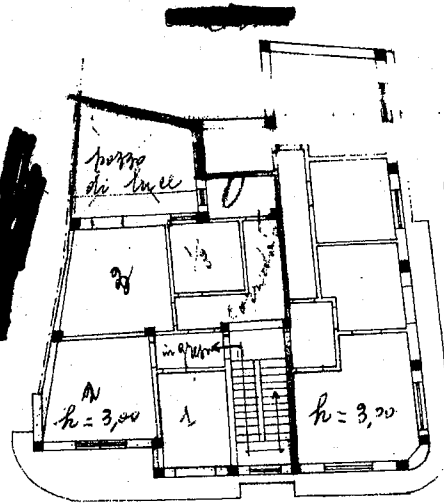

pr. 1° int. 3

243/3

Via Maggiari

Pianta piano 1°  
Scala 1:200

ORIENTAMENTO



SCALA DI I.



SPAZIO RISERVATO PER LE ANNOTAZIONI D'UFFICIO

DATA  
PROT. N°

Compilata dal [REDACTED]

Iscritto all'Albo de [REDACTED]  
della Provincia di [REDACTED]

DATA [REDACTED]

Firma: [REDACTED]

Ultima planimetria in atti

Catasto dei Fabbricati - Situazione al 15/05/2023 - Comune di MELENDUGNO(F101) - < Foglio 30 - Particella 243 - Subalterno 3 >  
VIA GIUSEPPE MAZZINI n. 1 Piano 1

MODULARIO  
F. - Cat. S. T. - 315



MINISTERO DELLE FINANZE

MOD. B (Nuovo Catasto Edilizio Urbano)

DIREZIONE GENERALE DEL CATASTO E DEI SERVIZI TECNICI ERARIALI

Lire  
20

# NUOVO CATASTO EDILIZIO URBANO

(R. DECRETO-LEGGE 13 APRILE 1939, N. 662)

Planimetria dell'immobile situato nel Comune di Melendugno Via Maggiari

Ditta [REDACTED]

Allegata alla dichiarazione presentata all'Ufficio Tecnico Erariale di Lecca

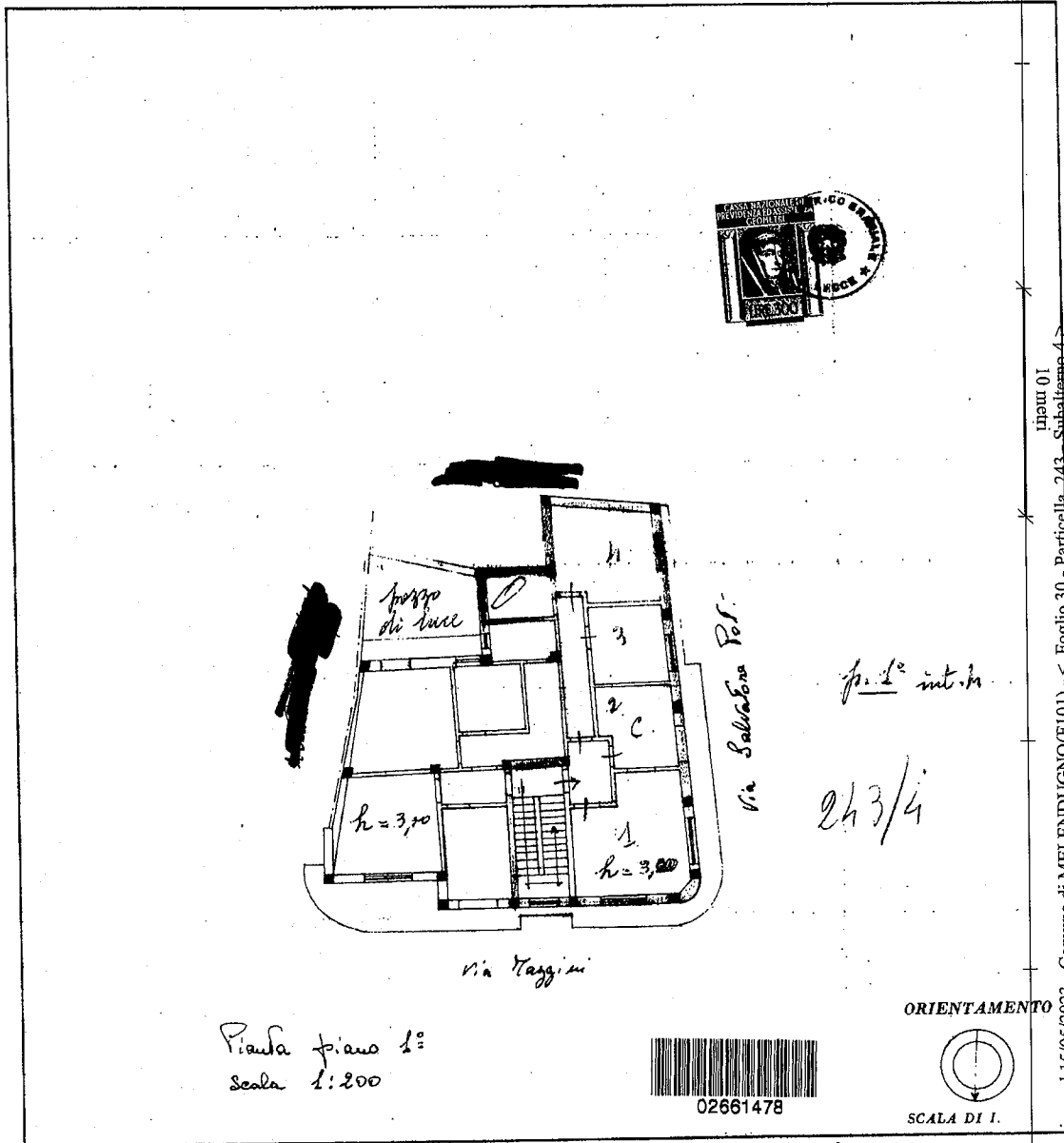

Pianta piano 1°  
Scala 1:200



ORIENTAMENTO  
SCALA DI 1.

SPAZIO RISERVATO PER LE ANNOTAZIONI D'UFFICIO	
DATA	
PROT. N°	

Compilata da [REDACTED]  
 Iscritto all'Albo de [REDACTED]  
 della Provincia di [REDACTED]  
 DATA [REDACTED]  
 Firma [REDACTED]

Ultima planimetria in atti

Inquadratura al 15/05/2023 - Comune di MELENDUGNO(F101) - Foglio 30 - Particella 243 - Subalterno 4 - VIA GIUSEPPE MAZZINI n. 1 Piano 1

MODULARIO  
F. - Cat. n. 7 - 315



MINISTERO DELLE FINANZE  
DIREZIONE GENERALE DEL CATASTO E DEI SERVIZI TECNICI ERARIALI

Mod. B (Nuovo Catasto Edilizio Urbano)

# NUOVO CATASTO EDILIZIO URBANO

Lire  
20

(R. DECRETO LEGGE 13 APRILE 1959, N. 652)

Planimetria dell'immobile situato nel Comune di Melendugno Via Mazzini

Ditta [REDACTED]

Allegata alla dichiarazione presentata all'Ufficio Tecnico Erariale di Leone

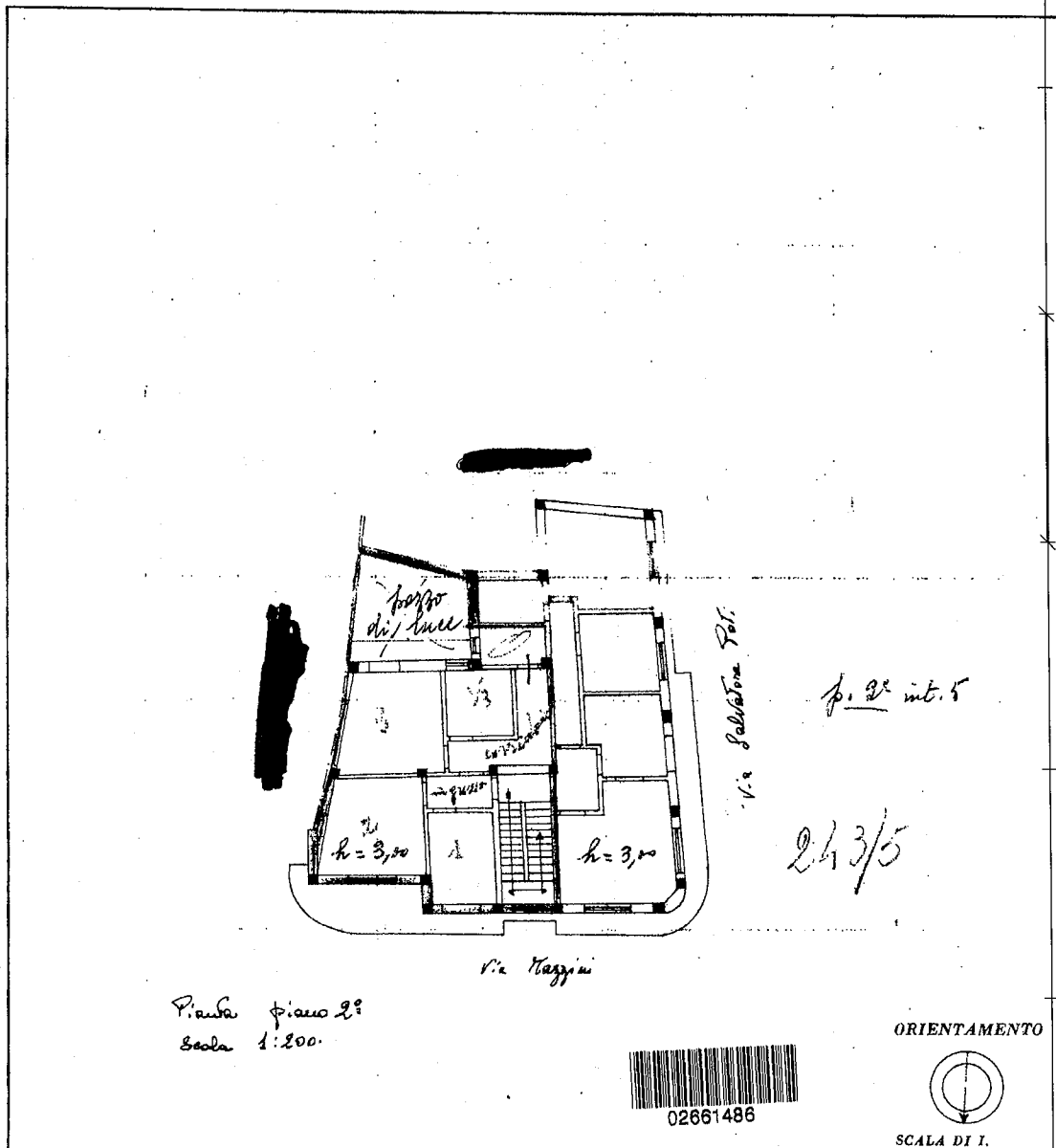

Pianta piano 2°  
Scala 1:200



ORIENTAMENTO



SCALA DI 1.

SPAZIO RISERVATO PER LE ANNOTAZIONI D'UFFICIO	
DATA	
PROT. N°	

Compilata dal [REDACTED]  
 Iserito all'Albo dei [REDACTED]  
 della Provincia di [REDACTED]  
 DATA [REDACTED]  
 Firma [REDACTED]

Ultima planimetria in atti

Catasto dei Fabbricati - Situazione al 15/05/2023 - Comune di MELENDUGNO(F101) - < Foglio 30 - Particella 243 - Subalterno 5 >  
VIA GIUSEPPE MAZZINI n. 1 Piano 2

MODULARIO  
F. - Cat. S. T. - 215



MINISTERO DELLE FINANZE

Mon. B (Nuovo Catasto Edilizio Urbano)

DIREZIONE GENERALE DEL CATASTO E DEI SERVIZI TECNICI ERARIALI

# NUOVO CATASTO EDILIZIO URBANO

Libro  
20

(R. DECRETO-LEGGE 13 APRILE 1939, N. 652)

Planimetria dell'immobile situato nel Comune di Melendugno Via Mazzini

Ditta [REDACTED]  
Allegata alla dichiarazione presentata all'Ufficio Tecnico Erariale di Lezze

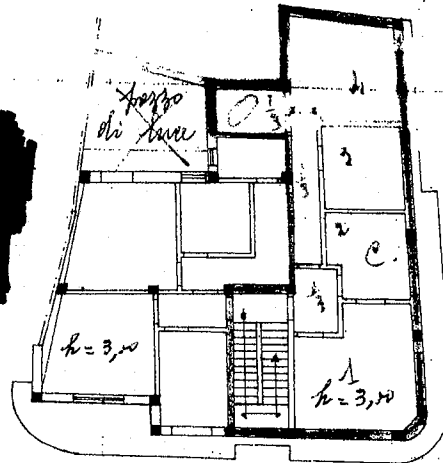

via Sabatona Sol.

fo. 2° int. 6

243/6

via Mazzini

Pianta piano 2°  
Scala 1:200.



02661494

ORIENTAMENTO



SCALA DI 1.

SPAZIO RISERVATO PER LE ANNOTAZIONI D'UFFICIO

DATA  
PROT. N°

Compilata dal [REDACTED]

Iscritto all'Albo de [REDACTED]  
della Provincia di [REDACTED]

DATA [REDACTED]

Via [REDACTED]

Ultima planimetria in atti

Catasto dei Fabbricati - Situazione al 15/05/2023 - Comune di MELENDUGNO(F101) - < Foglio 30 - Particella 243 - Subalterno 6 >  
VIA GIUSEPPE MAZZINI n. 1 Piano 2

\* Scala originale non disponibile. \*

MODULARIO  
F. - Cat. S. 2. - 315



MINISTERO DELLE FINANZE

MOD. B (Nuovo Catasto Edilizio Urbano)

DIREZIONE GENERALE DEL CATASTO E DEI SERVIZI TECNICI ERARIALI

Lire  
15

# NUOVO CATASTO EDILIZIO URBANO

(R. DECRETO-LEGGE 13 APRILE 1959, N. 662)

Planimetria dell'immobile situato nel Comune di Milano Via Salvatore Patti

Ditta [REDACTED]

Allegata alla dichiarazione presentata all'Ufficio Tecnico Erariale di Milano

24/7/71

scelta garage

scala 1:300

scelta progetto

Via Salvatore Patti

P.T.

h = 3,25

LIRE 300

ORIENTAMENTO

SCALA DI I.

02661502

SPAZIO RISERVATO PER LE ANNOTAZIONI D'UFFICIO	
DATA	
PROT. N°	

Compilata [REDACTED]

Iscritto al [REDACTED]

della Provincia di [REDACTED]

DATA [REDACTED]

Firma: [REDACTED]

Ultima planimetria in atti

Catasto dei Fabbricati - Situazione al 26/09/2023 - Comune di MILANO (MI01) - Foglio 30 - Particella 250 - Subalterno 1 - VIA SALVATORE PATTI n. 41 Piano I