

**Agenzia del Territorio
CATASTO FABBRICATI
Ufficio Provinciale di
Lecce**

Dichiarazione protocollo n. LE0157782 del 07/07/2006

Planimetria di u.i.u. in Comune di Lecce

Via Litoranea S.cataldo - Casalabate

civ. SNC

Identificativi Catastali:

Sezione:

Foglio: 101

Particella: 583

Subalterno: 4

Compilata da:

Iscritto all'albo:

Architetti

Prov. Lecce

N.

Scheda n. 1

Scala 1:200

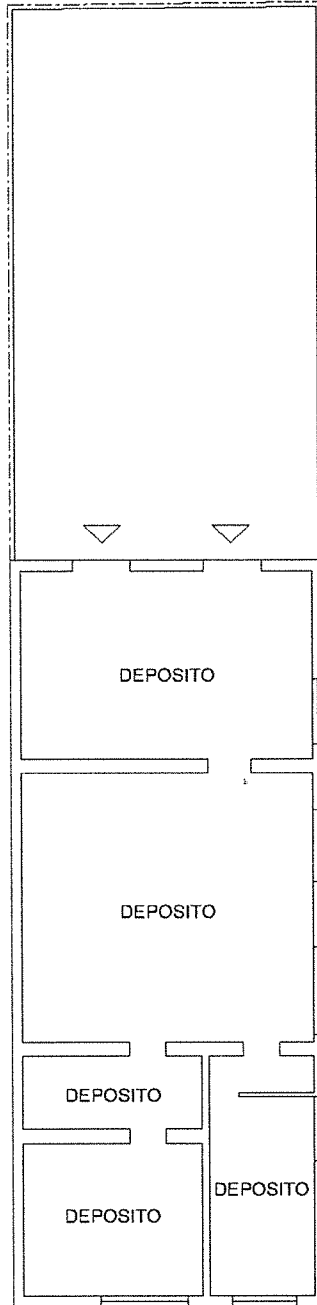

LITORANEA S. CATALDO - CASALABATE

PIANO TERRA

H = ml 3.00

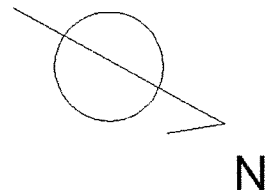

Ultima planimetria in atti

Data: 30/06/2022 - n. T366109 - Richiedente:

Totale schede: 1 - Formato di acquisizione: A4(210x297) - Formato stampa richiesto: A4(210x297)



Direzione Provinciale di Lecce Ufficio Provinciale - Territorio - Direttore

Vis. tel. (0.90 euro)



N=8000

E=6200

1 Particella: 583

Comune: LECCE
Foglio: 101

Scala originale: 1:2000
Dimensione cornice: 534.000 X 378.000 metri

5-Feb-2020 13:4:24
Prot. n. 1185713/2020



Firmato Da: PASQUINO LUCA Emesso Da: ARUBAPEC S.P.A. NG CA 3 Serial#: 7901fb7a5a5c5367abdf98b471b02183