

5-Ago-2022 9:46:15  
 Scala originale: 1:2000  
 Dimensione cornice: 534.000 x 378.000 metr  
 Protocollo pratica T98957/2022  
 Comune: (LE) CUTROFIANO  
 Foglio: 1  
 1 Particella: 198

N=23100

E=2800

Firmato Da: GIACOMO RATTA Emesso Da: INFOCERT FIRMA QUALIFICATA 2 Serial#: 15609a4



MODULARIO  
F. n. 407



MINISTERO DELLE FINANZE  
DIREZIONE GENERALE DEL CATASTO E DEI SERVIZI TECNICI ERARIALI  
**NUOVO CATASTO EDILIZIO URBANO**  
(R. DECRETO-LEGGE 13 APRILE 1959, N. 662)

Mon. B (Nuovo Catasto Edilizio Urbano)

Lire  
150

Planimetria dell'immobile situato nel Comune di CUTROFIANO Via VICINALE  
Ditta [REDACTED]  
Allegata alla dichiarazione presentata all'Ufficio Tecnico Erariale di LECCE

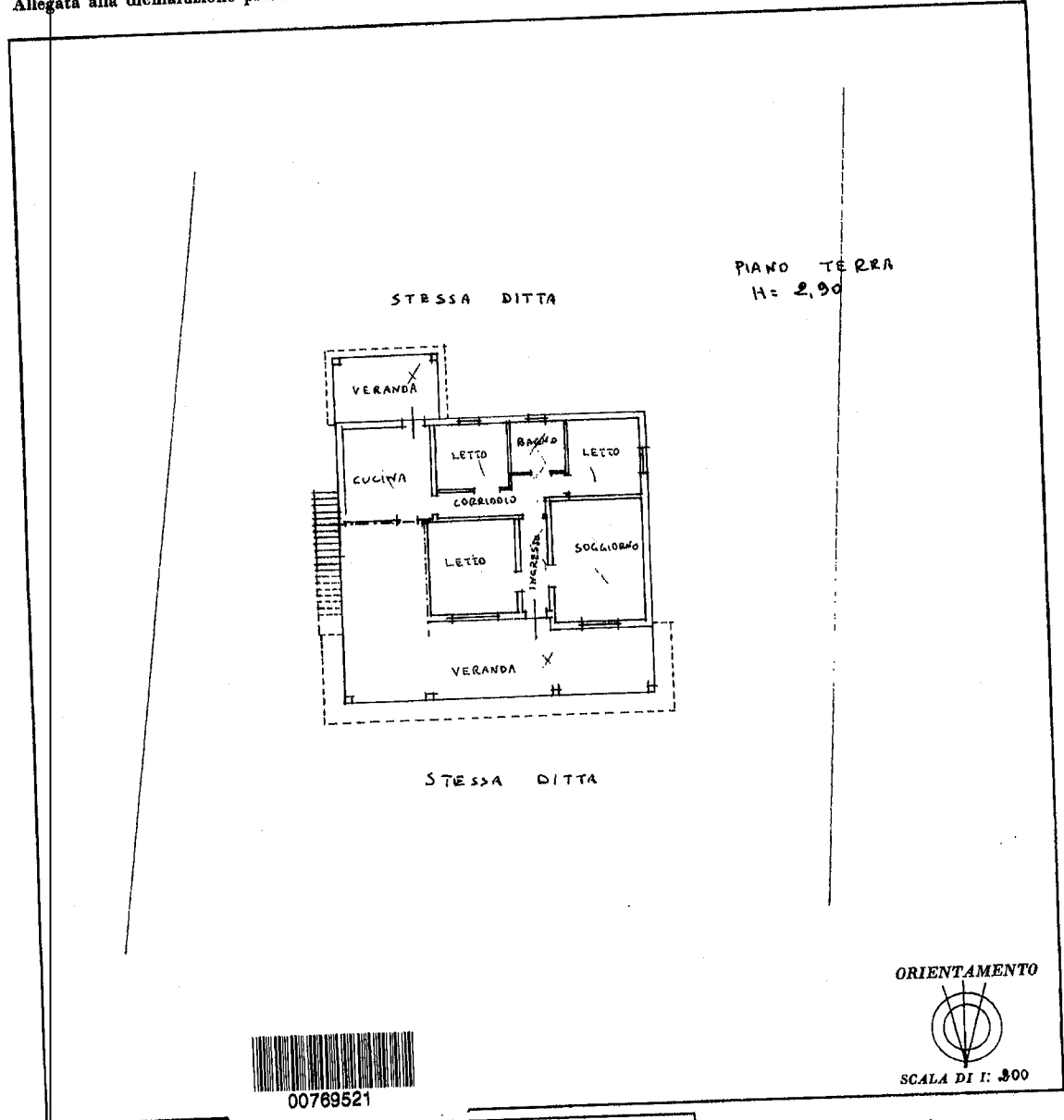

ORIENTAMENTO  
SCALA DI 1:300

SPAZIO RISERVATO PER LE ANNOTAZIONI D'UFFICIO

DATA PROT. N°	18 NOV 1985 42960	FOGLIO 1 part 108 SUB 1
------------------	----------------------	----------------------------

Compilata dal INGEGNERE  
(Titolo, nome e cognome del tecnico)  
Iscritto all'Albo [REDACTED]  
della Provincia di LECCE  
DATA [REDACTED]  
Firma: [REDACTED]

neur 01

Catasto dei Fabbricati - Situazione al 05/08/2022 - Comune di CUTROFIANO(D237) - < Foglio 1 - Particella 198 - Subalterno 1 >  
Firmato DA CONFERENZA FINEI MEASISSI DESPINODERT FIRMA QUALIFICATA 2 Serial#: 15699a4

Ultima planimetria in atti

