

**Agenzia del Territorio
CATASTO FABBRICATI
Ufficio Provinciale di
Lecce**

Dichiarazione protocollo n. LE0372123 del 08/11/2012

Planimetria di u.i.u. in Comune di Lequile

Via San Cesario

civ. SNC

Identificativi Catastali:

Sezione:

Foglio: 9

Particella: 1208

Subalterno: 5

Compilata da:
Guido Antonio

Iscritto all'albo:
Geometri

Prov. Lecce

N. 2618

Scheda n. 1

Scala 1:200

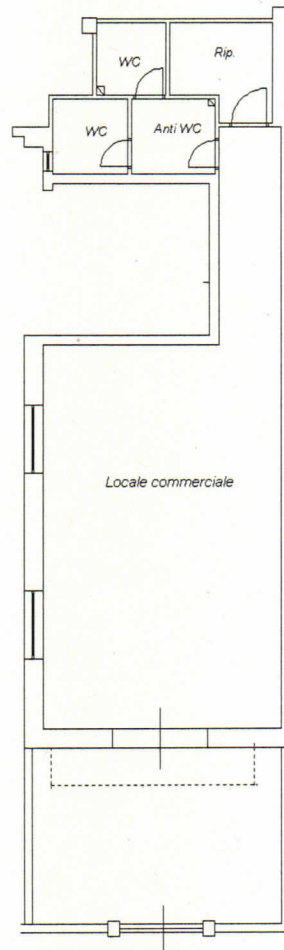

PIANO TERRA H = 3.50