



MINISTERO DELLE FINANZE
DIREZIONE GENERALE DEL CATASTO E DEI SERVIZI TECNICI ERARIALI

ACCERTAMENTO GENERALE DELLA PROPRIETA' IMMOBILIARE URBANA
(R. DECRETO LEGGE 13 APRILE 1939-XVII N°652)

Planimetria degli immobili urbani denunciati con la Scheda N° 17645678
Comune di Molfetta Ditta
Vico II° MADONNA DEI MARTIRI
Segnare cognome, nome, paternita' del solo primo intestatario

ACCERTAMENTO GENERALE DELLA
PROPRIETA' IMMOBILIARE URBANA
(R.D.L. 13 aprile 1939-XVII, n. 652)

COMUNE
di

Talloncino di riscontro
DELLA
SCHEDA NUMERO
17645678

AVVERTENZA: Il presente
talloncino deve essere incollato a
cura del dichiarante sulla plani-
metria (riproducendo la unita' im-
mobiliare denunciata con la pre-
sente scheda) da presentare al
seno dell'articolo 7 del R. D. L.
13 aprile 1939-XVII, n. 652.

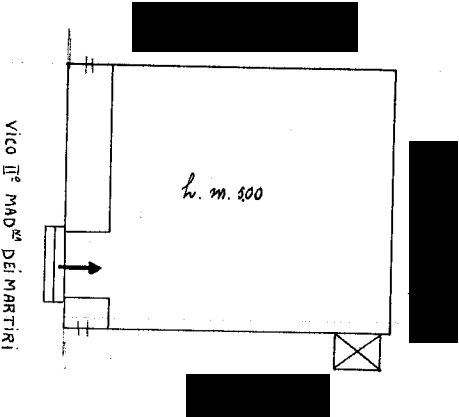

ORIENTAMENTO

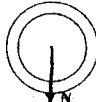

SCALA di 1:100

(titolo, nome e cognome del tecnico)

29 MAR. 1944

Iscritto all'Albo de
della Provincia di

Data 29 Marzo 1944 Firma



05673462

Ultima planimetria in atti