

Agenzia delle Entrate
CATASTO FABBRICATI
Ufficio Provinciale di
Bari

Dichiarazione protocollo n. BA0044179 del 09/02/2017

Planimetria di u.i.u. in Comune di Molfetta

Via San Gioacchino

civ. 1

Identificativi Catastali:

Sezione:

Foglio: 55

Particella: 1374

Subalterno: 10

Compilata da:
Ragno Pantaleo

Iscritto all'albo:
Geometri

Prov. Bari

N. 4026

Scheda n. 1

Scala 1:200

PIANO TERRA



PIANO SOPPALCO

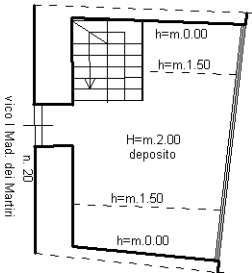

Ultima planimetria in atti

Agenzia delle Entrate
CATASTO FABBRICATI
Ufficio Provinciale di
Bari

Dichiarazione protocollo n. BA0044179 del 09/02/2017

Planimetria di u.i.u. in Comune di Molfetta

Vicolo Ii Di Via Madonna Dei Martiri

civ. 31

Identificativi Catastali:

Sezione:

Foglio: 55

Particella: 1391

Subalterno: 13

Compilata da:
Ragno Pantaleo

Iscritto all'albo:
Geometri

Prov. Bari

N. 4026

Scheda n. 1

Scala 1:200

PIANO TERRA

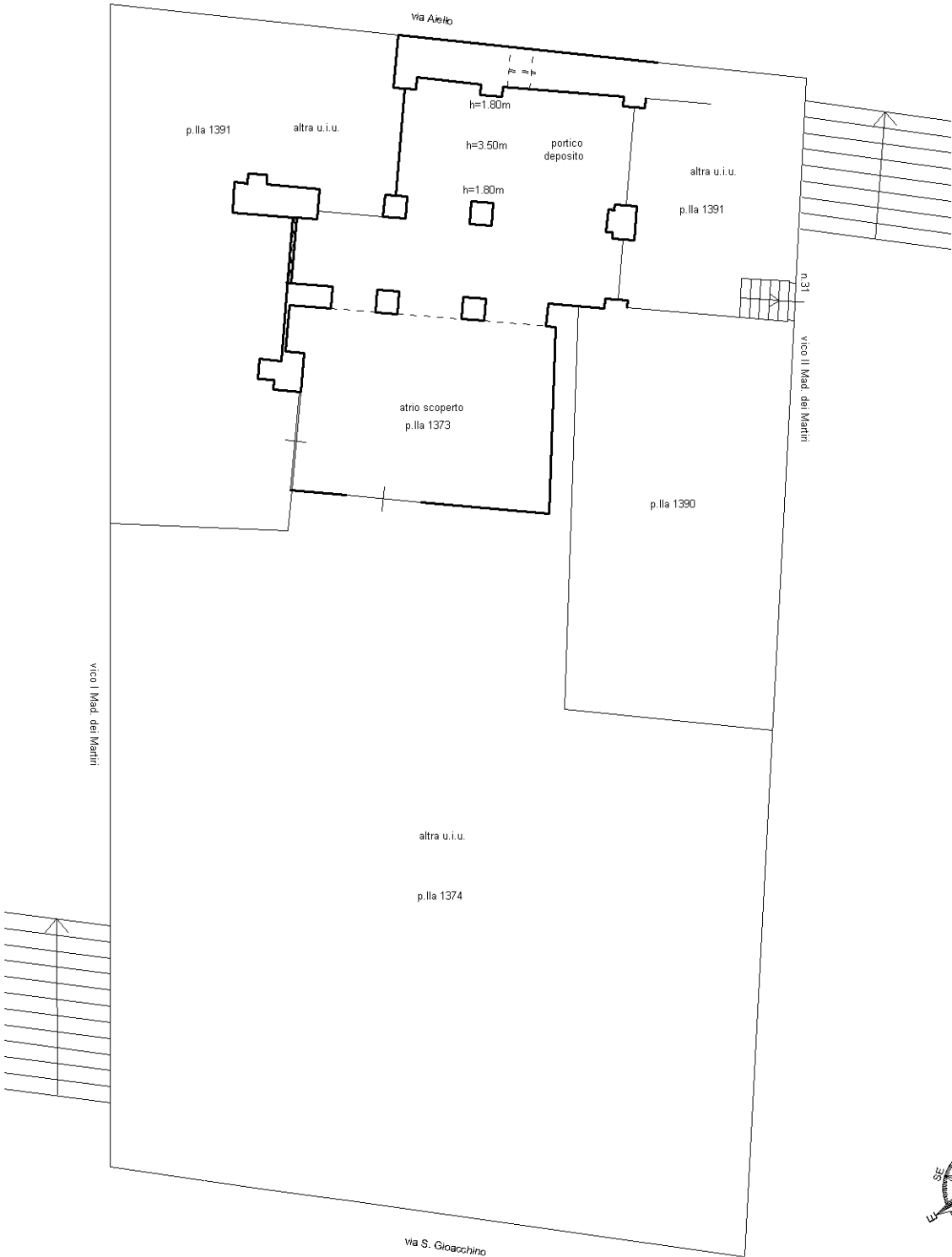

Ultima planimetria in atti

MINISTERO DELLE FINANZE
DIREZIONE GENERALE DEL CATASTO E DEI SERVIZI TECNICI ERARIALI
ACCERTAMENTO GENERALE DELLA PROPRIETA' IMMOBILIARE URBANA
(R. DECRETO LEGGE 13 APRILE 1939-XVII N°652)

1. *Planimetria degli immobili urbani denunciati con la Scheda N° 1247733*
2. *Indirizzo: Malfetta*
3. *Vico 2° Madonna dei Martiri 29 11*
Ditta " [redacted]
"Segnare cognome, nome, paternità del solo primo intestatario"

ACCERTAMENTO GENERALE DELLA
PROPRIETA' IMMOBILIARE URBANA
(R.D.L. 13 aprile 1939-XVII, n. 652)

COMUNE
di *Molfetta*

Talloncino di riscontro
DELLA
SCHEDA NUMERO
1247733

AVVERTENZA: Il presente
talloncino deve essere incollato a
cura del dichiarante sulla plani-
metria (riproducendo la unità im-
mobiliare denunciata con la pre-
sente scheda) da presentare al
senso dell'articolo 7 del R. D. L.
13 aprile 1939-XVII, n. 652.

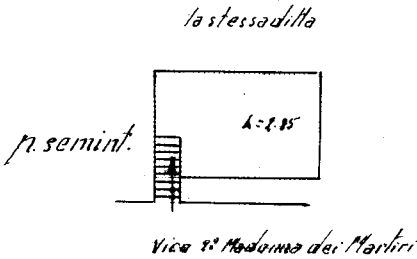

ORIENTAMENTO



SCALA di 1: 200

Compilata da:

ing. De Santis Francesco
(Titolo, nome e cognome del Tecnico)

iscritto all'Albo degli ingegneri
della Provincia di *Bari*

Data *29 Aprile 1949* Firma *ing. De Santis Francesco*