

TRIBUNALE CIVILE PENALE DI TEMPIO PAUSANIA

(Provincia di Sassari)



ESECUZIONE IMOBILIARE

R.G.E. n° 211/2018 INTESASANPAOLO S.p.A. contro

S.r.l.

ALLEGATI RELAZIONE DI PERIZIA

NOTIZIE UTILI AGLI ATTI DELLA CANCELLERIA

PROPRIETARI

INCARICO C.T.U.

TEMPIO PAUSANIA li: 17.12.2021

IL C.T.U. Arch. Mario Cappai



Certificato catastale



Direzione Provinciale di Sassari
Ufficio Provinciale - Territorio
Servizi Catastali

Visura per soggetto

Situazione degli atti informatizzati al 01/07/2020

Data: 01/07/2020 - Ora: 09.50.35

Segue

Visura n.: T47491 Pag: 1

Dati della richiesta	Denominazione
Soggetto individuato	SOC [REDACTED] su sede in OLBIA C.F.: 01829970905

1. Unità Immobiliari site nel Comune di OLBIA(Codice G015) - Catasto dei Fabbricati

N.	DATI IDENTIFICATIVI				DATI DI CLASSAMENTO							ALTRE INFORMAZIONI	
	Sezione Urbana	Foglio	Particella	Sub	Zona Cens.	Micro Zona	Categoria	Classe	Consistenza	Superficie Catastale	Rendita	Indirizzo	Dati ulteriori
1		33	930	30	1		A/10	1	2 vani	Totale: 52 m ²	Euro 444,15	ZONA INDUSTRIALE piano: 2; Variazione del 09/11/2015 - Inserimento in visura dei dati di superficie.	Annotazione
2		33	930	31	1		A/10	1	4,5 vani	Totale: 108 m ²	Euro 999,34	ZONA INDUSTRIALE piano: 2; Variazione del 09/11/2015 - Inserimento in visura dei dati di superficie.	Annotazione
3		33	930	32	1		A/10	1	2,5 vani	Totale: 67 m ²	Euro 555,19	ZONA INDUSTRIALE piano: 2; Variazione del 09/11/2015 - Inserimento in visura dei dati di superficie.	Annotazione
4		33	930	33	1		A/10	1	2,5 vani	Totale: 58 m ²	Euro 555,19	ZONA INDUSTRIALE piano: 2; Variazione del 09/11/2015 - Inserimento in visura dei dati di superficie.	Annotazione
5		33	930	34	1		C/2	1	6 m ²	Totale: 7 m ²	Euro 31,92	ZONA INDUSTRIALE piano: 2; Variazione del 09/11/2015 - Inserimento in visura dei dati di superficie.	Annotazione
6		33	930	35	1		C/2	1	6 m ²	Totale: 7 m ²	Euro 31,92	ZONA INDUSTRIALE piano: 2; Variazione del 09/11/2015 - Inserimento in visura dei dati di superficie.	Annotazione
7		33	930	36	1		C/2	1	11 m ²	Totale: 13 m ²	Euro 58,51	ZONA INDUSTRIALE piano: 2; Variazione del 09/11/2015 - Inserimento in visura dei dati di superficie.	Annotazione

Immobile 1: Annotazione: classamento e rendita non rettificati entro dodici mesi dalla data di iscrizione in atti della dichiarazione (d.m. 701/94)

Immobile 2: Annotazione: classamento e rendita non rettificati entro dodici mesi dalla data di iscrizione in atti della dichiarazione (d.m. 701/94)

Immobile 3: Annotazione: classamento e rendita non rettificati entro dodici mesi dalla data di iscrizione in atti della dichiarazione (d.m. 701/94)

**Agenzia del Territorio
CATASTO FABBRICATI
Ufficio Provinciale di
Sassari**

Dichiarazione protocollo n. _____ del _____	
Planimetria di u.i.u. in Comune di Olbia	
Zona Industriale _____ civ. _____	
Identificativi Catastali:	Compilata da:
Sezione:	Scandella Danilo
Foglio: 33	Iscritto all'albo:
Particella: 930	Architetti
Subalterno: 33	Prov. Bergamo N. 664

Scheda n. 1 Scala 1:200

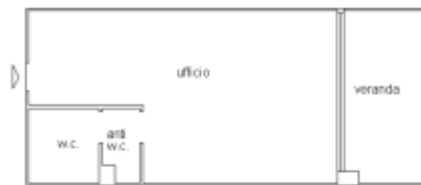

PIANO SECONDO (quota 4.25) H.= m.3.00



PLANIMETRIA SUB.33



**Agenzia del Territorio
CATASTO FABBRICATI
Ufficio Provinciale di
Sassari**

Dichiarazione protocollo n. _____ del _____	
Planimetria di u.i.u. in Comune di Olbia	
Zona Industriale _____ civ. _____	
Identificativi Catastali:	Compilata da:
Sezione:	Scandella Danilo
Foglio: 33	Iscritto all'albo:
Particella: 930	Architetti
Subalterno: 30	Prov. Bergamo N. 664

Scheda n. 1 Scala 1:200

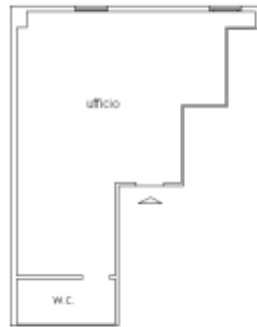

PIANO SECONDO (quota 4.25) H.= m.3.00

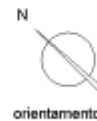

PLANIMETRIA SUB. 30





VISTA SU VIA MADADASCAR

CORRIDOIO 2° PIANO



UFFICIO SUB. 30



UFFICIO SUB. 30

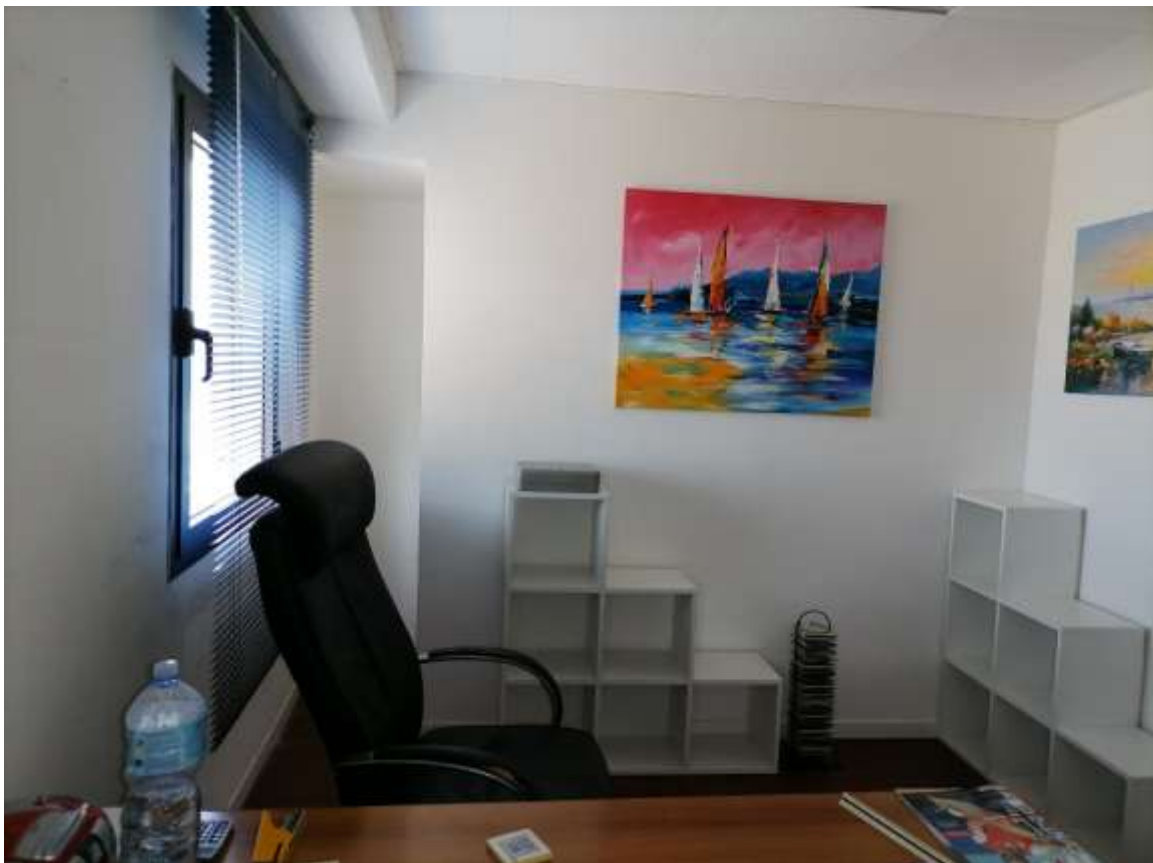

UFFICIO SUB. 30



UFFICIO SUB.30



UFFICIO SUB.33



UFFICIO SUB. 33



Tempio Pausania 17.12.2021

Il C.T.U.
Arch. Mario Cappai

